



สำนักการช่าง  
เมืองพัทยา

แบบรายละเอียดการก่อสร้าง

โครงการก่อสร้างเส้นทางเดินชมธรรมชาติตลาดลานโพธิ์-จุดชมทัศนียภาพ  
ปากคลองนาเกลือและคลองนกยาง (สะพานยาว)  
เมืองพัทยา อำเภอบางละมุง จังหวัดชลบุรี

สถานที่ตั้ง

เมืองพัทยา อำเภอบางละมุง จังหวัดชลบุรี



**รายการประกอบแบบ**

**ชนิดที่ 1 วัสดุและสี**  
 1.1 เสาเข็มเจาะดินแบบเสาเข็มตอกเหล็ก ขนาดเส้นผ่าศูนย์กลาง 1,000 มม. ความยาว 17 ม.  
 1.2 เสาเข็มเจาะดินแบบเสาเข็มตอกเหล็ก ขนาดเส้นผ่าศูนย์กลาง 1,000 มม. ความยาว 17 ม.  
 1.3 เสาเข็มเจาะดินแบบเสาเข็มตอกเหล็ก ขนาดเส้นผ่าศูนย์กลาง 1,000 มม. ความยาว 17 ม.

**ชนิดที่ 2 วัสดุและสี**

2.1 ทรายถมเกรด 1  
 2.2 ทรายถมเกรด 2  
 2.3 ทรายถมเกรด 3  
 2.4 ทรายถมเกรด 4  
 2.5 ทรายถมเกรด 5  
 2.6 ทรายถมเกรด 6  
 2.7 ทรายถมเกรด 7  
 2.8 ทรายถมเกรด 8  
 2.9 ทรายถมเกรด 9  
 2.10 ทรายถมเกรด 10

**ชนิดที่ 3 วัสดุและสี**

3.1 ทรายถมเกรด 1  
 3.2 ทรายถมเกรด 2  
 3.3 ทรายถมเกรด 3  
 3.4 ทรายถมเกรด 4  
 3.5 ทรายถมเกรด 5  
 3.6 ทรายถมเกรด 6  
 3.7 ทรายถมเกรด 7  
 3.8 ทรายถมเกรด 8  
 3.9 ทรายถมเกรด 9  
 3.10 ทรายถมเกรด 10  
 3.11 ทรายถมเกรด 11  
 3.12 ทรายถมเกรด 12  
 3.13 ทรายถมเกรด 13  
 3.14 ทรายถมเกรด 14  
 3.15 ทรายถมเกรด 15  
 3.16 ทรายถมเกรด 16  
 3.17 ทรายถมเกรด 17  
 3.18 ทรายถมเกรด 18  
 3.19 ทรายถมเกรด 19  
 3.20 ทรายถมเกรด 20

2.21 ทรายถมเกรด 1  
 2.22 ทรายถมเกรด 2  
 2.23 ทรายถมเกรด 3  
 2.24 ทรายถมเกรด 4  
 2.25 ทรายถมเกรด 5  
 2.26 ทรายถมเกรด 6  
 2.27 ทรายถมเกรด 7  
 2.28 ทรายถมเกรด 8  
 2.29 ทรายถมเกรด 9  
 2.30 ทรายถมเกรด 10

**ชนิดที่ 4 วัสดุและสี**

4.1 ทรายถมเกรด 1  
 4.2 ทรายถมเกรด 2  
 4.3 ทรายถมเกรด 3  
 4.4 ทรายถมเกรด 4  
 4.5 ทรายถมเกรด 5  
 4.6 ทรายถมเกรด 6  
 4.7 ทรายถมเกรด 7  
 4.8 ทรายถมเกรด 8  
 4.9 ทรายถมเกรด 9  
 4.10 ทรายถมเกรด 10

**รายการประกอบแบบสถาปัตยกรรม / หนองจานวัสดุ**

**ชนิดที่ 5 วัสดุและสี**  
 5.1 ทรายถมเกรด 1  
 5.2 ทรายถมเกรด 2  
 5.3 ทรายถมเกรด 3  
 5.4 ทรายถมเกรด 4  
 5.5 ทรายถมเกรด 5  
 5.6 ทรายถมเกรด 6  
 5.7 ทรายถมเกรด 7  
 5.8 ทรายถมเกรด 8  
 5.9 ทรายถมเกรด 9  
 5.10 ทรายถมเกรด 10

**รายการประกอบแบบโครงสร้าง**

5.21 ทรายถมเกรด 1  
 5.22 ทรายถมเกรด 2  
 5.23 ทรายถมเกรด 3  
 5.24 ทรายถมเกรด 4  
 5.25 ทรายถมเกรด 5  
 5.26 ทรายถมเกรด 6  
 5.27 ทรายถมเกรด 7  
 5.28 ทรายถมเกรด 8  
 5.29 ทรายถมเกรด 9  
 5.30 ทรายถมเกรด 10

6.1 ทรายถมเกรด 1  
 6.2 ทรายถมเกรด 2  
 6.3 ทรายถมเกรด 3  
 6.4 ทรายถมเกรด 4  
 6.5 ทรายถมเกรด 5  
 6.6 ทรายถมเกรด 6  
 6.7 ทรายถมเกรด 7  
 6.8 ทรายถมเกรด 8  
 6.9 ทรายถมเกรด 9  
 6.10 ทรายถมเกรด 10

**ชนิดที่ 6 วัสดุและสี**

6.1 ทรายถมเกรด 1  
 6.2 ทรายถมเกรด 2  
 6.3 ทรายถมเกรด 3  
 6.4 ทรายถมเกรด 4  
 6.5 ทรายถมเกรด 5  
 6.6 ทรายถมเกรด 6  
 6.7 ทรายถมเกรด 7  
 6.8 ทรายถมเกรด 8  
 6.9 ทรายถมเกรด 9  
 6.10 ทรายถมเกรด 10

**ชนิดที่ 7 วัสดุและสี**

7.1 ทรายถมเกรด 1  
 7.2 ทรายถมเกรด 2  
 7.3 ทรายถมเกรด 3  
 7.4 ทรายถมเกรด 4  
 7.5 ทรายถมเกรด 5  
 7.6 ทรายถมเกรด 6  
 7.7 ทรายถมเกรด 7  
 7.8 ทรายถมเกรด 8  
 7.9 ทรายถมเกรด 9  
 7.10 ทรายถมเกรด 10

**ชนิดที่ 8 วัสดุและสี**

8.1 ทรายถมเกรด 1  
 8.2 ทรายถมเกรด 2  
 8.3 ทรายถมเกรด 3  
 8.4 ทรายถมเกรด 4  
 8.5 ทรายถมเกรด 5  
 8.6 ทรายถมเกรด 6  
 8.7 ทรายถมเกรด 7  
 8.8 ทรายถมเกรด 8  
 8.9 ทรายถมเกรด 9  
 8.10 ทรายถมเกรด 10

**รายการประกอบแบบไฟฟ้า**

9.1 ทรายถมเกรด 1  
 9.2 ทรายถมเกรด 2  
 9.3 ทรายถมเกรด 3  
 9.4 ทรายถมเกรด 4  
 9.5 ทรายถมเกรด 5  
 9.6 ทรายถมเกรด 6  
 9.7 ทรายถมเกรด 7  
 9.8 ทรายถมเกรด 8  
 9.9 ทรายถมเกรด 9  
 9.10 ทรายถมเกรด 10

10.1 ทรายถมเกรด 1  
 10.2 ทรายถมเกรด 2  
 10.3 ทรายถมเกรด 3  
 10.4 ทรายถมเกรด 4  
 10.5 ทรายถมเกรด 5  
 10.6 ทรายถมเกรด 6  
 10.7 ทรายถมเกรด 7  
 10.8 ทรายถมเกรด 8  
 10.9 ทรายถมเกรด 9  
 10.10 ทรายถมเกรด 10

**ชนิดที่ 9 วัสดุและสี**

9.1 ทรายถมเกรด 1  
 9.2 ทรายถมเกรด 2  
 9.3 ทรายถมเกรด 3  
 9.4 ทรายถมเกรด 4  
 9.5 ทรายถมเกรด 5  
 9.6 ทรายถมเกรด 6  
 9.7 ทรายถมเกรด 7  
 9.8 ทรายถมเกรด 8  
 9.9 ทรายถมเกรด 9  
 9.10 ทรายถมเกรด 10

**ชนิดที่ 10 วัสดุและสี**

10.1 ทรายถมเกรด 1  
 10.2 ทรายถมเกรด 2  
 10.3 ทรายถมเกรด 3  
 10.4 ทรายถมเกรด 4  
 10.5 ทรายถมเกรด 5  
 10.6 ทรายถมเกรด 6  
 10.7 ทรายถมเกรด 7  
 10.8 ทรายถมเกรด 8  
 10.9 ทรายถมเกรด 9  
 10.10 ทรายถมเกรด 10

**ชนิดที่ 11 วัสดุและสี**

11.1 ทรายถมเกรด 1  
 11.2 ทรายถมเกรด 2  
 11.3 ทรายถมเกรด 3  
 11.4 ทรายถมเกรด 4  
 11.5 ทรายถมเกรด 5  
 11.6 ทรายถมเกรด 6  
 11.7 ทรายถมเกรด 7  
 11.8 ทรายถมเกรด 8  
 11.9 ทรายถมเกรด 9  
 11.10 ทรายถมเกรด 10

**ชนิดที่ 12 วัสดุและสี**

12.1 ทรายถมเกรด 1  
 12.2 ทรายถมเกรด 2  
 12.3 ทรายถมเกรด 3  
 12.4 ทรายถมเกรด 4  
 12.5 ทรายถมเกรด 5  
 12.6 ทรายถมเกรด 6  
 12.7 ทรายถมเกรด 7  
 12.8 ทรายถมเกรด 8  
 12.9 ทรายถมเกรด 9  
 12.10 ทรายถมเกรด 10



**สำนักงานช่าง  
ศาลาว่าการเมืองพัทยา**

**โครงการ  
โครงการก่อสร้างเส้นทางเดินชมธรรมชาติ  
ตลาดสามโพธิ์-จุดชมทัศนียภาพภาคสอง  
เมืองพัทยา อำเภอบางละมุง จังหวัดชลบุรี**

**เห็นชอบ**

ผู้ช่วยช่างสำรวจ

สำรวจ

ผู้ช่วยช่างเขียนแบบ

เขียนแบบ

ผู้ช่วยสถาปนิก

สถาปนิก

ทน.ฝ่ายสถาปัตยกรรม

ผู้ช่วยวิศวกรไฟฟ้า

วิศวกรไฟฟ้า

ผู้ช่วยวิศวกรโยธา

วิศวกรโยธา

ทน.ฝ่ายวิศวกรรมโยธา

ตรวจ

ผอ.สำนักงานช่าง

ตรวจ

ปลัดเมืองพัทยา

อนุญาต

นายกเมืองพัทยา

แบบ/แสดง

รายการประกอบแบบ

สถานที่ปลูกสร้าง เมืองพัทยา



แบบเลขที่ 34/2564 แผ่นที่

วันที่ 18-01-2565 รวม 62 แผ่น

**หมายเหตุ :** ขนาด ระยะ ตำแหน่ง ทิศทาง และวัสดุ สามารถปรับเปลี่ยนได้ตามความเหมาะสม และควรดำเนินการขออนุญาตก่อนดำเนินการก่อสร้าง โดยปฏิบัติตามเงื่อนไขของแบบร่างโครงการศึกษา ซึ่งต้องได้รับความเห็นชอบจากคณะกรรมการวิชาการพิเศษ โดยยึดถือประโยชน์ของทางราชการเป็นสำคัญ หากมีความจำเป็นต้องปรับเปลี่ยนรายการให้อยู่ในดุลยพินิจของผู้อนุมัติแบบและการพิจารณาเป็นไปตามหลักเกณฑ์ของกรมการช่างชลบุรี

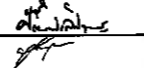
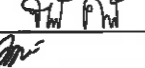
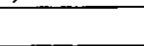

บริษัท ฮัทช์ คอนสตรัคชั่น จำกัด  
 ITC  
 SP&D  
 บริษัท อินเตอร์เนชั่นแนล ดีไซน์ จำกัด

วิศวกรโครงสร้าง	นายศักดิ์มน เลิศพรทอง	สท.10416		ตามปกติ	นายวิวัฒน์ คำดี	ส-สท.3770	
วิศวกรไฟฟ้า	นางสาวจิราภรณ์ จอมคำสิงห์	สท.ก.5434		อนุมัติตามปกติ	นายอนันต์ อำนวยดวง	ภ-ภ.ศ. 276	



สำนักงานช่าง  
ศาลาว่าการเมืองพัทยา

โครงการ  
โครงการก่อสร้างเส้นทางเดินชมธรรมชาติ  
ตลาดลานโพธิ์-จุดชมทัศนียภาพปากคลอง  
นาเกลือและคลองนงาย (สะพานยาว)  
เมืองพัทยา อำเภอบางละมุง จังหวัดชลบุรี

เห็นชอบ

ผู้ช่วยช่างสำรวจ

สำรวจ

ผู้ช่วยช่างเขียนแบบ

เขียนแบบ

ผู้ช่วยสถาปนิก

สถาปนิก

ทน.ฝ่ายสถาปัตยกรรม

ผู้ช่วยวิศวกรไฟฟ้า

วิศวกรไฟฟ้า

ผู้ช่วยวิศวกรโยธา

วิศวกรโยธา

ทน.ฝ่ายวิศวกรรมโยธา

ตรวจ

*(Signature)*

ผอ.ส่วนวิศวกรรมก่อสร้าง

ตรวจ

*(Signature)*

ผอ.สำนักงานช่าง

ตรวจ

*(Signature)*

ปลัดเมืองพัทยา

อนุมัติ

*(Signature)*

นายกเมืองพัทยา

แบบแสดง

ผังบริเวณโครงการ

สถานที่ปลูกสร้าง เมืองพัทยา

แบบเลขที่ 34/2564

AR-03

วันที่ 18-01-2565

แผ่นที่

03

รวม 62 แผ่น

พื้นที่โครงการก่อสร้างเส้นทางเดินชมธรรมชาติ  
ตลาดลานโพธิ์ ทางเดินกว้าง 2.5 ม. ยาว 545.5 ม.

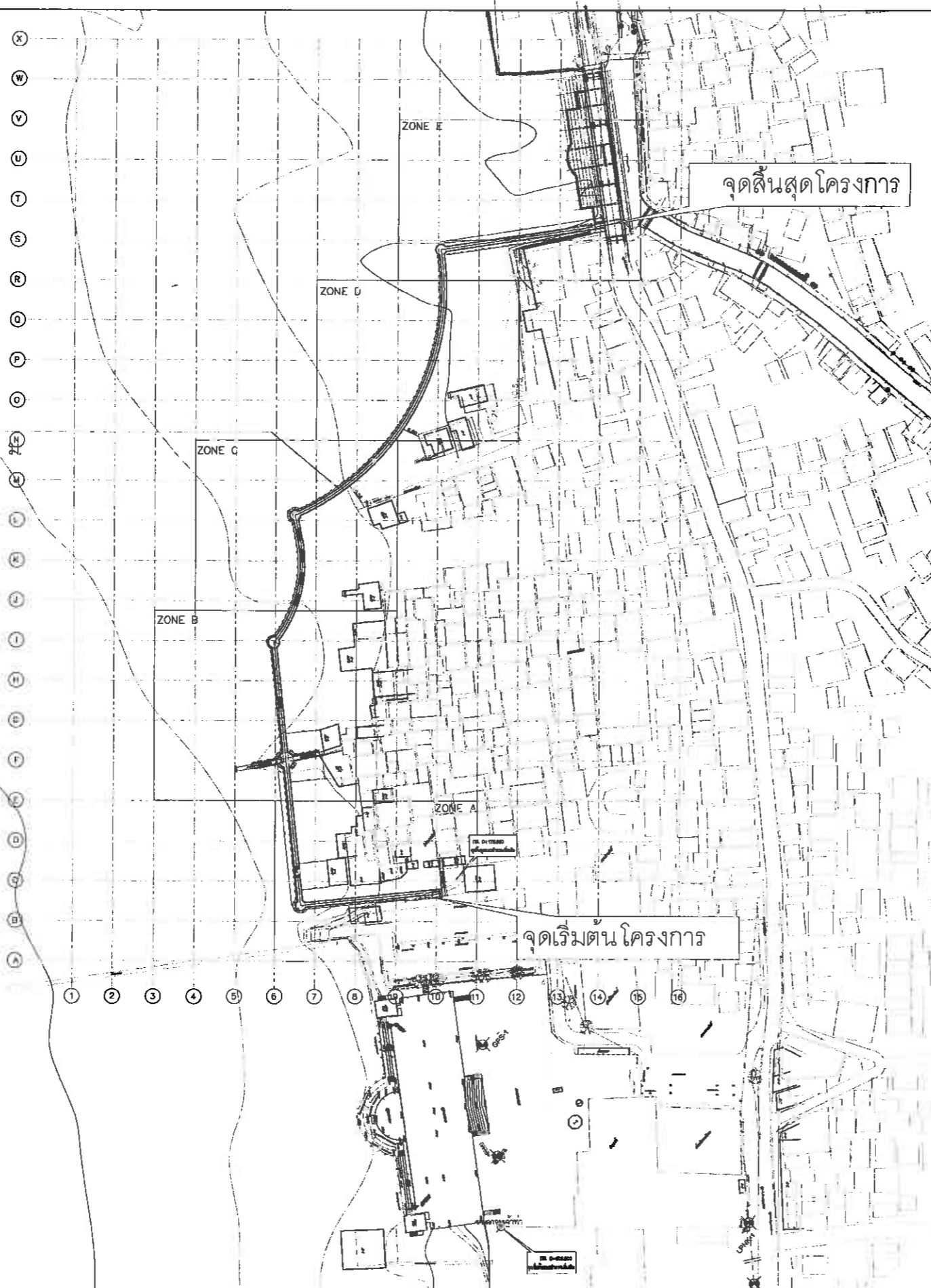

ประเภท	พิกัดจากพิกัดพื้นดิน		ค่าระดับ (เมตร) MSL.
	N	E	
GPS-1	N=1435043.807	E=708716.264	Z=2.228
GPS-2	N=1435001.833	E=708878.051	Z=2.081
LPNK-1	N=1434806.020	E=708724.872	Z=2.538
LPNK-2	N=1434926.834	E=708788.855	Z=2.488
พิกัดเมืองพัทยา NO.07	N=1434773.870	E=708825.130	Z=2.5588

Reference Point Detail

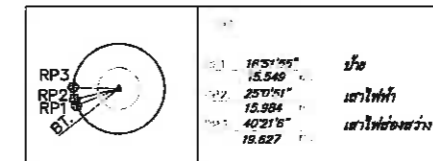
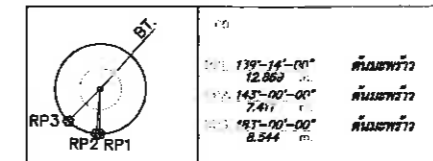
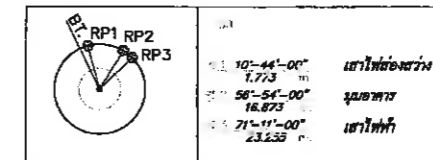
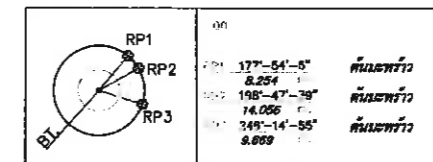

หมายเหตุ  
- GRID สูงกว่า 5.00 ม.  
- เส้นเขตที่ดินเขตเมืองพัทยา (พ.ท.บ.) ที่เขตเมืองพัทยา NO.07  
- รูปเล่มและค่าตอบแทนในแบบสามารถปรับให้สอดคล้อง  
ตามความเหมาะสมของหน่วยงาน



ผังบริเวณโครงการ  
มีขนาด 20x 11.250

หมายเหตุ : บริษัท ระบุ ต้นทาง ปลายทาง และวิธีดู สามารถไปแก้ไขได้ตามความเหมาะสม  
และความจำเป็นของสภาพงาน โดยวัตถุประสงค์การใช้งานคงเดิม ไม่ถือว่าเป็นการแก้ไขแบบ  
รูปราชการสัญญา ซึ่งต้องได้รับความเห็นชอบจากคณะกรรมการตรวจรับพัสดุ โดยยึดถือ  
ประโยชน์ของทางราชการเป็นสำคัญ  
หากเกิดความขัดแย้งในแบบรูปราชการให้ดูในจุดที่ติดข้องผู้ควบคุมงานและผ่านการพิจารณาเห็น  
ชอบจากคณะกรรมการตรวจรับพัสดุ

วิศวกรสำรวจ	นายศักดิ์เมธิน เดิศรพจน์อักษร	สย.10416	<i>(Signature)</i>
วิศวกรไฟฟ้า	นางสาววิมลรัตน์ จอมคำสิงห์	สพท.5434	<i>(Signature)</i>

สถาปนิก	นายจิรวัฒน์ คำดี	ส-สย.3770	<i>(Signature)</i>
ภูมิสถาปนิก	นายอนันต์ อำนวยวงศ์	ภ-ภส.276	<i>(Signature)</i>



สำนักงานช่าง  
สภาวิศวกรเมืองพัยทยา

โครงการ  
โครงการก่อสร้างเส้นทางเดินชมธรรมชาติ  
ตลาดสามโพธิ์-จุดชมทัศนียภาพปากคลอง  
นาเกลือและคลองนกยาง (สะพานขาว)  
เมืองพัยทยา อำเภอบางละมุง จังหวัดชลบุรี

เห็นชอบ

ผู้ช่วยช่างสำรวจ

สำรวจ

ผู้ช่วยช่างเขียนแบบ

เขียนแบบ

ผู้ช่วยสถาปนิก

สถาปนิก

ทนายฝ่ายสถาปัตยกรรม

ผู้ช่วยวิศวกรไฟฟ้า

วิศวกรไฟฟ้า

ผู้ช่วยวิศวกรโยธา

วิศวกรโยธา

ทนายฝ่ายวิศวกรรมโยธา

ตรวจ

ผ.ส่วนวิศวกรรมก่อสร้าง

ตรวจ

ผ.สำนักงานช่าง

ตรวจ

ปลัดเมืองพัยทยา

อนุมัติ

นายกเมืองพัยทยา

แบบแสดง

ผังบริเวณ Zone A

สถานที่ปลูกสร้าง

เมืองพัยทยา

แบบเลขที่ 34/2564

แผ่นที่ AR-04 04

วันที่ 18-01-2565

รวม 62 แผ่น

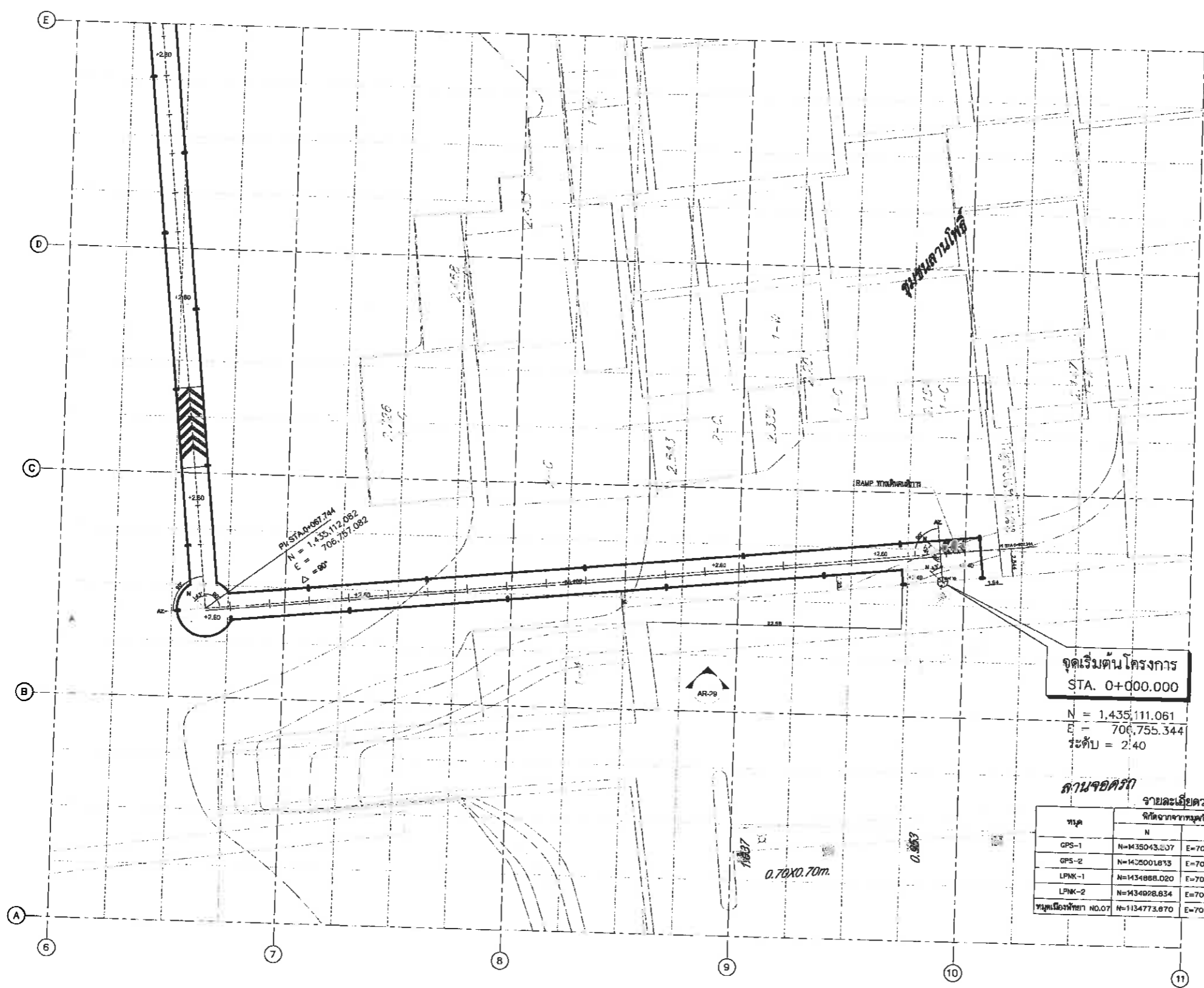

หมายเหตุ : ขนาด ระยะ ตำแหน่ง ลวดลาย และวัสดุ สามารถปรับเปลี่ยนได้ตามความเหมาะสม  
และความจำเป็นของสภาพหน้างาน โดยวิศวกรประจำโครงการใช้งานแล้ว ไม่ถือว่าการแก้ไขแบบ  
รูปรายการสัญญา ทั้งนี้ต้องได้รับความเห็นชอบจากคณะกรรมการตรวจรับพัสดุ โดยยึดถือ  
ประโยชน์ของทางราชการเป็นสำคัญ  
หากเกิดความขัดแย้งในแบบรูปรายการให้อยู่ในดุลยพินิจของผู้ควบคุมงานและผ่านการพิจารณาเป็น  
ชอบจากคณะกรรมการตรวจรับพัสดุ



วิศวกรโครงการ นายศักดิ์สิน เลิศพรอนงค์กุล สย.10416  
วิศวกรไฟฟ้า นางสาวศิริพรรณ จอมคำสิงห์ สฟท.5434

สถาปนิก นายจิรวีร์ คำดี ส-สท.3770  
ภูมิสถาปนิก นายอนันต์ อนันตวงค์ ภ-ภส. 276

ผังบริเวณ Zone A  
มาตราส่วน 1:200



สำนักงานช่าง  
ศาสตราจารย์เมืองพิทยา

โครงการ  
โครงการก่อสร้างเส้นทางเดินชมธรรมชาติ  
ตลาดลานโพธิ์-จุดชมทัศนียภาพปากคลอง  
นาเกลือและคลองนกยาง (สะพานยาว)  
เมืองพิทยา อำเภอบางละมุง จังหวัดชลบุรี

เห็นชอบ

ผู้ช่วยช่างสำรวจ

สำรวจ

ผู้ช่วยช่างเขียนแบบ

เขียนแบบ

ผู้ช่วยสถาปนิก

สถาปนิก

ทน.ฝ่ายสถาปัตยกรรม

ผู้ช่วยวิศวกรไฟฟ้า

วิศวกรไฟฟ้า

ผู้ช่วยวิศวกรโยธา

วิศวกรโยธา

ทน.ฝ่ายวิศวกรรมโยธา

ตรวจ

ผอ.ส่วนวิศวกรรมก่อสร้าง

ตรวจ

ผอ.สำนักงานช่าง

ตรวจ

ปลัดเมืองพิทยา

อนุมัติ

นายกเมืองพิทยา

แบบแสดง

ผังระยะ Zone A

สถานที่ปลูกสร้าง

เมืองพิทยา

แบบเลขที่ 34/2564

AR-05

วันที่

18-01-2565

แผ่นที่

05

รวม 62 แผ่น

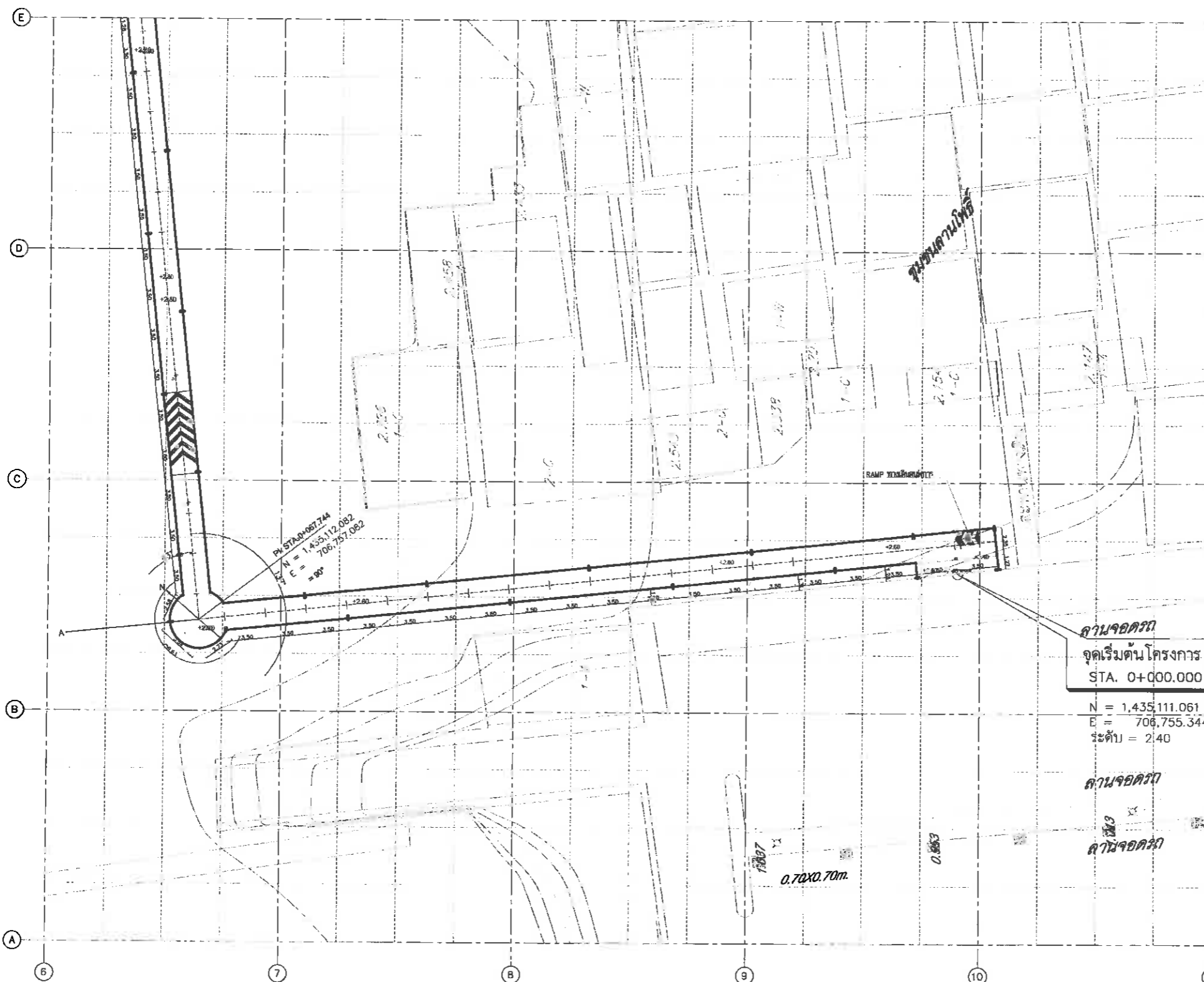

ผังระยะ Zone A  
มาตราส่วน 1:200

หมายเหตุ : ขนาด ระยะ ตำแหน่ง ราวคาน และวัสดุ สามารถปรับเปลี่ยนได้ตามความเหมาะสม  
และความจำเป็นของสภาพงาน โดยวัตถุประสงค์การใช้งานจริง ไม่ถือว่าเป็นการแก้ไขแบบ  
รายการสัญญา ทั้งนี้ต้องได้รับความเห็นชอบจากคณะกรรมการควบคุมการควบคุม โดยยึดถือ  
ประโยชน์ของสาธารณะเป็นหลัก  
หากเกิดความขัดแย้งในแบบรายการให้อยู่ในดุลยพินิจของผู้ควบคุมงานและผ่านการพิจารณาเห็น  
ชอบจากคณะกรรมการควบคุมการควบคุม

บริษัท ฟิวเจอร์ จำกัด

**IEC**

**SP&D**  
Special Planning And Design  
บริการวางแผนผังและออกแบบ

วิศวกรโครงสร้าง	นายศักดิ์สิน เด็กรพณรังษี	สอ.10416	<i>(Signature)</i>
วิศวกรไฟฟ้า	นางสาววิมลรัตน์ จอมคำสิงห์	สพท.5434	<i>(Signature)</i>

สถาปนิก	นายธีรวัตร คำดี	ส-สท.3770	<i>(Signature)</i>
ภูมิสถาปนิก	นายอนันต์ อิ่มดวงดี	ภ-ภส.276	<i>(Signature)</i>



สำนักการช่าง  
ศาลาว่าการเมืองพัทยา

โครงการ  
โครงการก่อสร้างเส้นทางเดินชมธรรมชาติ  
ตลาดลานโพธิ์-จุดชมทัศนียภาพปากคลอง  
นาเกลือและคลองนาขาง (สะพานขาว)  
เมืองพัทยา อำเภอบางละมุง จังหวัดชลบุรี

เห็นชอบ

ผู้ช่วยช่างสำรวจ

สำรวจ

ผู้ช่วยช่างเขียนแบบ

เขียนแบบ

ผู้ช่วยสถาปนิก

สถาปนิก

ทน.ฝ่ายสถาปัตยกรรม

ผู้ช่วยวิศวกรไฟฟ้า

วิศวกรไฟฟ้า

ผู้ช่วยวิศวกรโยธา

วิศวกรโยธา

ทน.ฝ่ายวิศวกรรมโยธา

ตรวจ

ผอ.ส่วนวิศวกรรมก่อสร้าง

ตรวจ

ผอ.สำนักการช่าง

ตรวจ

ปลัดเมืองพัทยา

อนุมัติ

นายกเมืองพัทยา

แบบแสดง

ผังวิสัย Zone A

สถานที่ปลูกสร้าง เมืองพัทยา

แบบเลขที่ 34/2564 AR-08

แผ่นที่ 08

วันที่ 18-01-2565

รวม 62 แผ่น

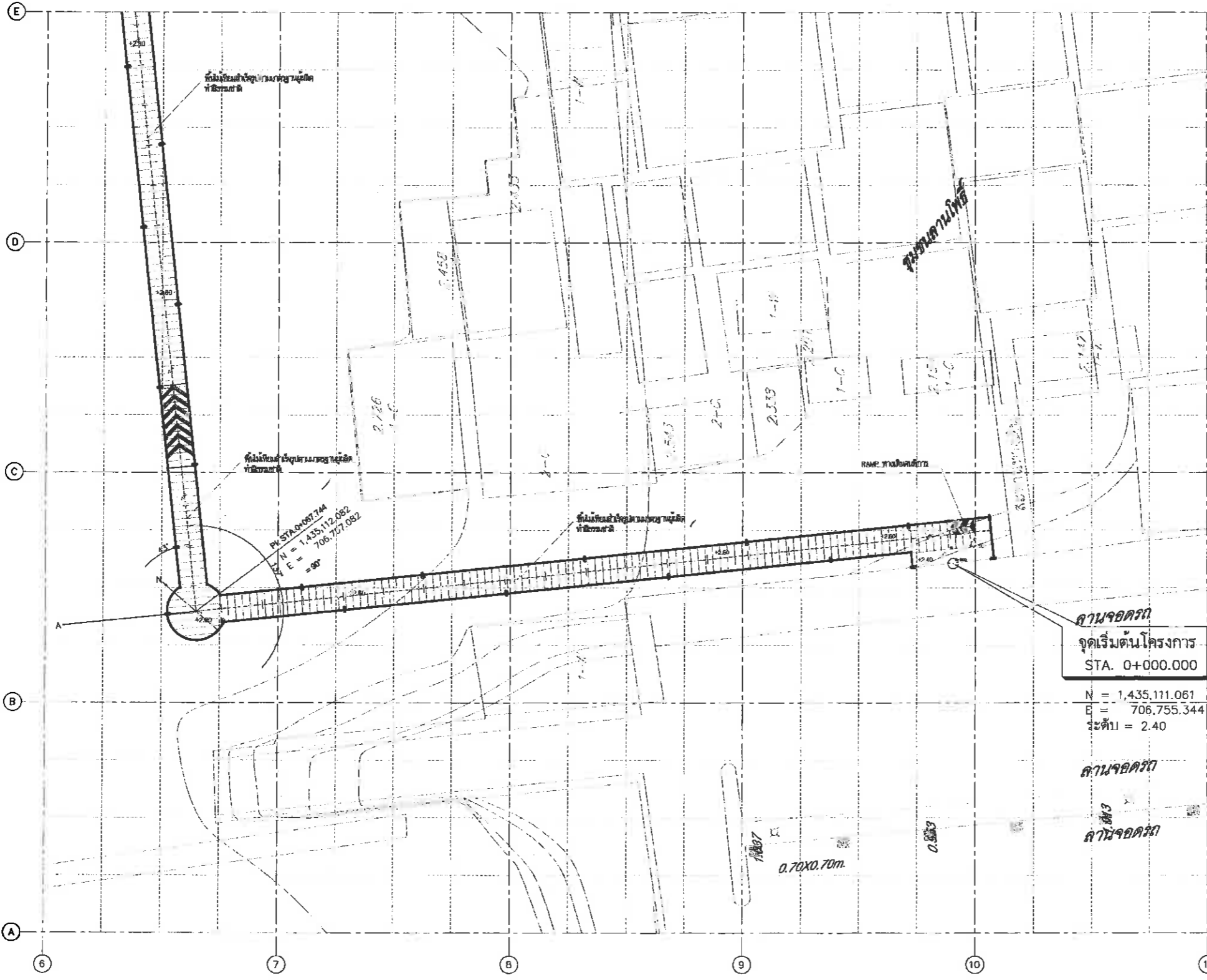

จุดเริ่มต้นโครงการ  
STA. 0+000.000  
N = 1,435,111.061  
E = 706,755.344  
ระดับ = 2.40

คำนวณจุดครก  
คำนวณจุดครก  
คำนวณจุดครก

หมายเหตุ  
- GRID ทุกๆ 5.00 ม.  
- สีของดิน(สีเทา)ตามแบบ ที่ดินเมืองพัทยา No.07  
- รูปแบบค่าของแบบแปลนสำนักงานโยธา  
- พจนานุกรมการช่าง



ผังวิสัย Zone A  
มาตราส่วน 1:200

หมายเหตุ : ขนาด ระยะ ตำแหน่ง วัสดุ และวิธี สามารถปรับเปลี่ยนได้ตามความเหมาะสม  
และความจำเป็นของสภาพงาน โดยวิศวกรประจำโครงการ ไม่ถือว่าเป็นการแก้ไขแบบ  
รูปราชการสัญญา ทั้งนี้ต้องได้รับความเห็นชอบจากคณะกรรมการตรวจรับพัสดุ โดยยึดถือ  
ประโยชน์ของทางราชการเป็นสำคัญ  
หากเกิดความขัดแย้งในแบบแปลนการให้ไว้ในดุลยพินิจของผู้ควบคุมงานและผ่านการพิจารณาเห็น  
ชอบจากคณะกรรมการตรวจรับพัสดุ



SP&D  
Survey, Planning and Design  
สำนักงานสถาปัตย์และวิศวกรรมโยธา

วิศวกรโครงการ	นายศักดิ์นาคิน เลิศพรเชษฐกุล	ส.ป.10416	<i>(Signature)</i>	สถาปนิก	นายธีรวิทย์ คำดี	ศ-ส.3770	<i>(Signature)</i>
วิศวกรที่ท่า	นางสาวสิริพรรณณ เจยมคำสิงห์	ส.พ.ก.5434	<i>(Signature)</i>	ภูมิสถาปนิก	นายอนันต์ อำนวยวงศ์	ก-ภ.ส. 276	<i>(Signature)</i>



สำนักงานช่าง  
ศาลาว่าการเมืองพัทยา

โครงการ  
โครงการก่อสร้างเส้นทางเดินชมธรรมชาติ  
ตลาดลานโพธิ์-จุดชมทัศนียภาพปากคลอง  
นาเกลือและคลองนกอาย (สะพานขาว)  
เมืองพัทยา อำเภอบางละมุง จังหวัดชลบุรี

เห็นชอบ

ผู้ช่วยช่างสำรวจ

สำรวจ

ผู้ช่วยช่างเขียนแบบ

เขียนแบบ

ผู้ช่วยสถาปนิก

สถาปนิก

ทนายฝ่ายสถาปัตยกรรม

ผู้ช่วยวิศวกรไฟฟ้า

วิศวกรไฟฟ้า

ผู้ช่วยวิศวกรโยธา

วิศวกรโยธา

ทนายฝ่ายวิศวกรรมโยธา

ตรวจ

ผอ.ส่วนวิศวกรรมก่อสร้าง

ตรวจ

ผอ.สำนักงานช่าง

ตรวจ

ปลัดเมืองพัทยา

อนุมัติ

นายกเมืองพัทยา

แบบแสดง

ผังระดับ Zone A

สถานที่ปลูกสร้าง

เมืองพัทยา

แบบ.เลขที่ 34/2564

แผ่นที่ AR-07

วันที่ 18-01-2565

รวม 62 แผ่น

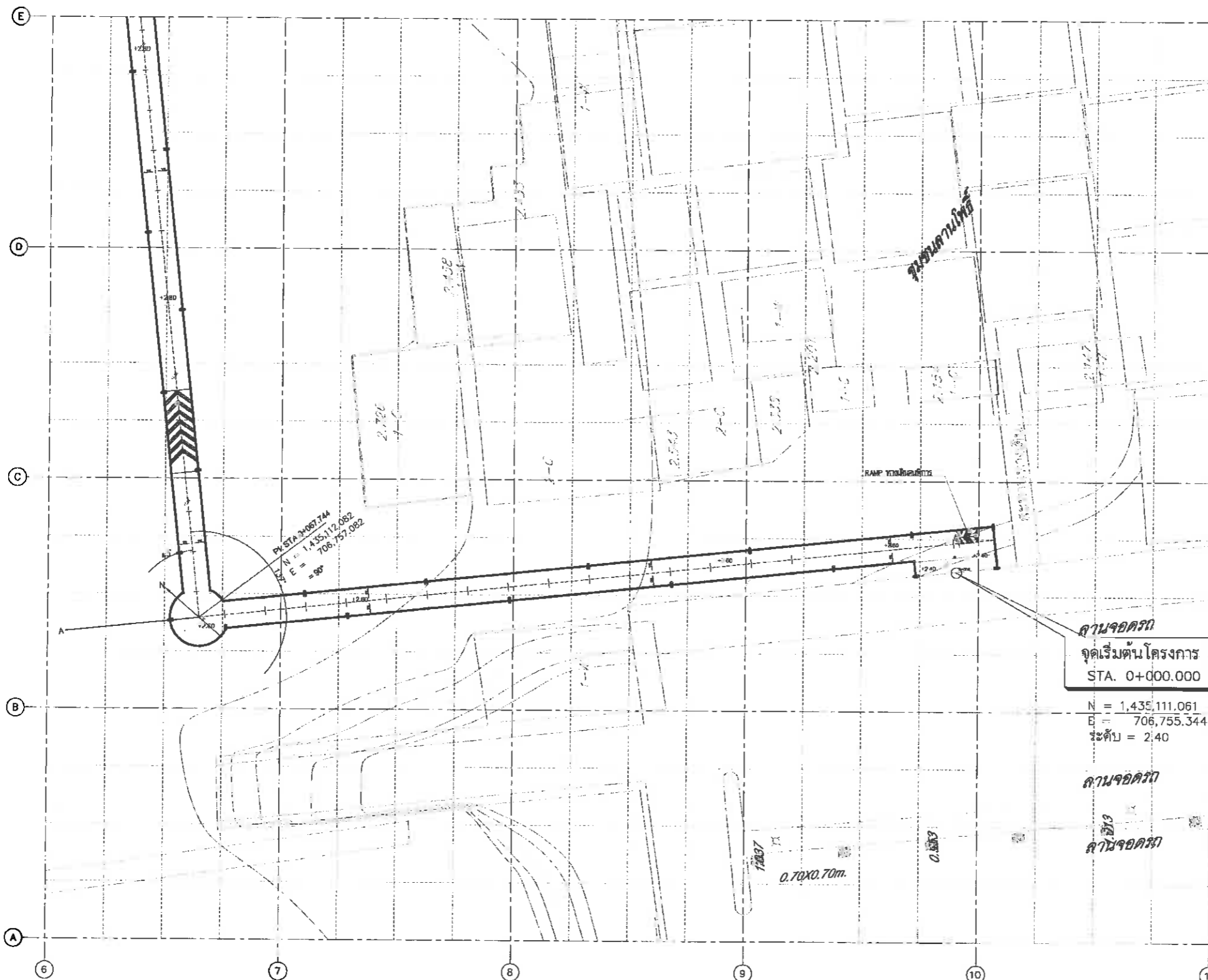

ลานจอดรถ  
จุดเริ่มต้นโครงการ  
STA. 0+000.000  
N = 1,435,111.061  
E = 706,755.344  
ระดับ = 2.40

ลานจอดรถ  
ลานจอดรถ

หมายเหตุ  
- 0.00 MSL  
- 0.00 MSL  
- 0.00 MSL



ผังระดับ Zone A  
มาตราส่วน 1:200

หมายเหตุ: ขนาด ระยะ ตำแหน่ง สเกล และวัสดุ สามารถปรับเปลี่ยนได้ตามความเหมาะสม  
และความจำเป็นของสภาพหน้างาน โดยวิศวกรประจำโครงการฯ ไม่ถือว่าการแก้ไขแบบ  
รูปราชการสัญญาฯ ที่แก้ไขแล้วมีความเห็นชอบจากคณะกรรมการตรวจรับพัสดุ โดยยึดถือ  
ประโยชน์ของสาธารณะเป็นหลัก  
หากเกิดความขัดแย้งในแบบรูปราชการฯ ให้อยู่ในดุลยพินิจของผู้ควบคุมงานและดำเนินการพิจารณาเห็น  
ชอบจากคณะกรรมการตรวจรับพัสดุ

SP&D  
Surveying, Planning And Design  
055-8844441 055-8844442 055-8844443

วิศวกรโครงการ	นายศักดิ์สิน เลิศพรอนันต์	สย.10416		สถาปนิก	นายธีรศักดิ์ คำดี	ส-สท.3770	
วิศวกรไฟฟ้า	นางสาววิภาวดี จอมคำสิงห์	สพท.5434		ภูมิสถาปนิก	นายอินทร์ อำนวยวงศ์	ภ-ภส.276	

สถานที่ปลูกสร้าง	เมืองพัทยา
แบบ.เลขที่	34/2564
แผ่นที่	AR-07
วันที่	18-01-2565
รวม	62 แผ่น





สำนักการช่าง  
ศาลาว่าการเมืองพัทยา

โครงการ  
โครงการก่อสร้างเส้นทางเดินชมธรรมชาติ  
ตลาดลานโพธิ์-จุดชมทัศนียภาพปากคลอง  
นาเกลือและคลองนกยาง (สะพานยาว)  
เมืองพัทยา อำเภอบางละมุง จังหวัดชลบุรี

เห็นชอบ

ผู้ช่วยช่างสำรวจ

สำรวจ

ผู้ช่วยช่างเขียนแบบ

เขียนแบบ

ผู้ช่วยสถาปนิก

สถาปนิก

ทน.ฝ่ายสถาปัตยกรรม

ผู้ช่วยวิศวกรไฟฟ้า

วิศวกรไฟฟ้า

ผู้ช่วยวิศวกรโยธา

วิศวกรโยธา

ทน.ฝ่ายวิศวกรรมโยธา

ตรวจ

ผอ.ส่วนวิศวกรรมก่อสร้าง

ตรวจ

ผอ.สำนักการช่าง

ตรวจ

ปลัดเมืองพัทยา

อนุมัติ

นายกเมืองพัทยา

แบบแสดง

ผังตำแหน่งเสาไฟฟ้า Zone A

สถานที่ปลูกสร้าง เมืองพัทยา

แบบเลขที่ 34/2564 AR-08

แผ่นที่ 08

วันที่ 18-01-2565

รวม 62 แผ่น

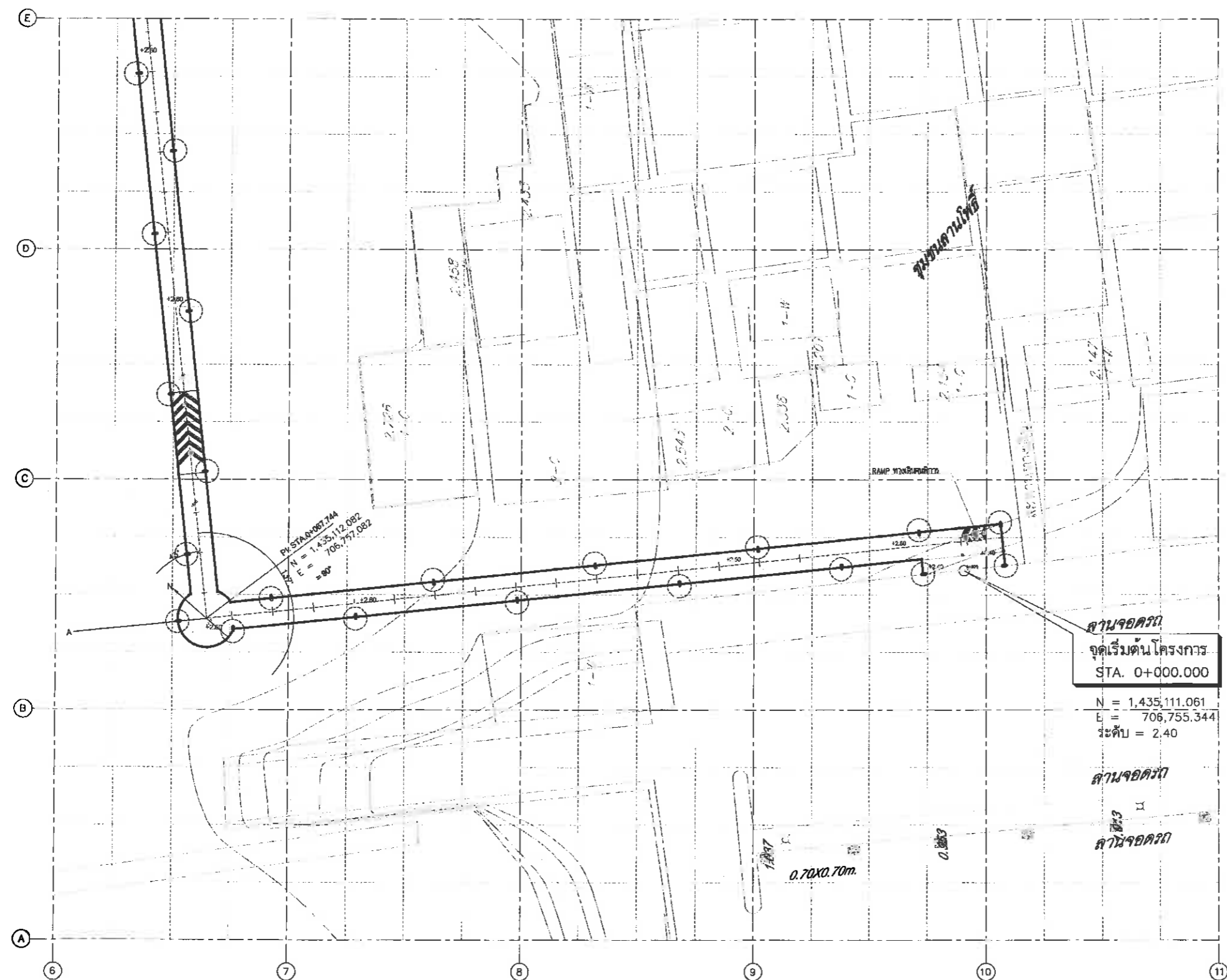

ตำแหน่งเสาไฟฟ้า

หมายเหตุ  
- ORD สูงสุด 5.00 ม.  
- ยึดชนิดดินเหนียวตามแบบฯ ที่จุดติดตั้ง No.07  
- รูปแบบและค่าของเสาไฟฟ้าแบบแสดงเป็นเพียง  
- สำหรับแนวทางก่อสร้างเท่านั้น



ผังตำแหน่งเสาไฟฟ้า Zone A  
มาตราส่วน 1:200

หมายเหตุ : ขนาด ระยะ ตำแหน่ง ลวดลาย และวัสดุ สามารถปรับเปลี่ยนได้ตามความเหมาะสม  
และความจำเป็นของสภาพหน้างาน โดยวิศวกรประจำโครงการไว้ทรงลงเดิม ไม่ถือว่าเป็นการแก้ไขแบบ  
รูปรายการสัญญา ทั้งนี้ต้องได้รับความเห็นชอบจากคณะกรรมการตรวจรับพัสดุ โดยยึดถือ  
ประโยชน์ของทางราชการเป็นหลัก  
หากมีความขัดแย้งในแบบรายการให้อ้างอิงดูฉบับของผู้อนุมัติและดำเนินการพิจารณาขึ้น  
รอบราชการคณะกรรมการตรวจรับพัสดุ



SP&D  
Surveying, Planning And Design  
บริษัท สเปซ แอนด์ ดีไซน์ จำกัด

วิศวกรโครงการ	นายศักดิ์สินดิน ใจตรงอินทร์	สย.10416	
วิศวกรไฟฟ้า	นางสาวสิริภรณ์ จอมคำสิงห์	สพ.1.5434	

สถาปนิก	นายวิวัฒน์ คำดี	ส-สจ.3770	
ภูมิสถาปนิก	นายอนันต์ อนันตวงค์	ก-ภ.ล. 276	



สำนักการช่าง  
ศาลาว่าการเมืองพัทยา

โครงการ  
โครงการก่อสร้างเส้นทางเดินชมธรรมชาติ  
ตลาดลานโพธิ์-จุดชมทัศนียภาพปากคลอง  
นาเกลือและคลองนกยาง (สะพานยาว)  
เมืองพัทยา อำเภอบางละมุง จังหวัดชลบุรี

เห็นชอบ

ผู้ช่วยช่างสำรวจ

สำรวจ

ผู้ช่วยช่างเขียนแบบ

เขียนแบบ

ผู้ช่วยสถาปนิก

สถาปนิก *[Signature]*

ทนายสถาปัตยกรรม

ผู้ช่วยวิศวกรไฟฟ้า

วิศวกรไฟฟ้า *[Signature]*

ผู้ช่วยวิศวกรโยธา

วิศวกรโยธา *[Signature]*

ทนายวิศวกรรมการโยธา

ตรวจ

*[Signature]*

ผอ.ส่วนวิศวกรรมก่อสร้าง

ตรวจ

*[Signature]*

น.น.ท.อ.

ผอ.สำนักการช่าง

ตรวจ

*[Signature]*

ปลัดเมืองพัทยา

อนุมัติ

*[Signature]*

นายกเมืองพัทยา

แบบแสดง

ผังบริเวณ Zone B

ผังบริเวณ Zone B

สถานที่ปลูกสร้าง เมืองพัทยา

แบบเลขที่ 34/2564 แผ่นที่

AR-09 09

วันที่

18-01-2565 รววม 62 แผ่น

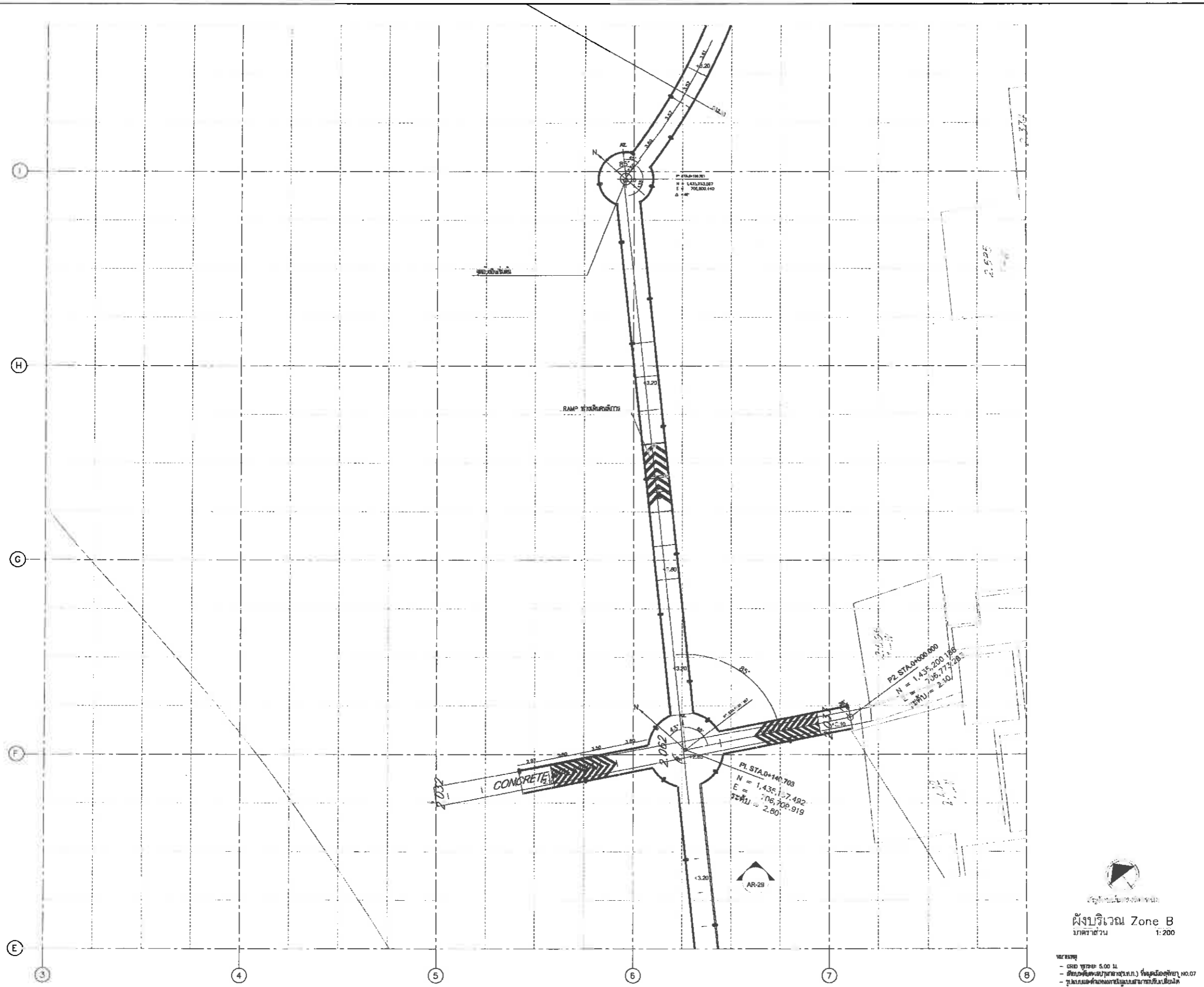

หมายเหตุ  
- ฐาน สูงจาก 5.00 ม.  
- สืบค้นข้อมูลจากภาพถ่าย (ร.ท.ท.) ที่จุดเมืองพัทยา 10.07  
- รูปเล่มแสดงค่าของค่าต่างๆในแบบสามารถค้นได้โดยไม่ต้อง  
ตรวจสอบแบบของผู้ออกแบบ

หมายเหตุ : ขนาด ระยะ ตำแหน่ง ลวดลาย และวัสดุ สามารถปรับเปลี่ยนได้ตามความเหมาะสม  
และความจำเป็นของสภาพหน้างาน โดยวิศวกรประจำโครงการจะแจ้งให้ทราบก่อนการแก้ไขแบบ  
รูปการก่อสร้าง ซึ่งต้องได้รับความเห็นชอบจากคณะกรรมการตรวจรับพัสดุ โดยยึดถือ  
ประโยชน์ของทางราชการเป็นสำคัญ  
หากเกิดความขัดแย้งในแบบรูปราชการให้อยู่ในดุลยพินิจของผู้ควบคุมงานและผ่านการพิจารณาเห็น  
ชอบจากคณะกรรมการตรวจรับพัสดุ



วิศวกรโครงการ	นายศักดิ์สิน อินทพงษ์อังกูร	สย.1041C	<i>[Signature]</i>
วิศวกรไฟฟ้า	นางสาวสิริวรรณ จอมคำสิงห์	สพท.5434	<i>[Signature]</i>

สถาปนิก	นายจิรวีร์ คำดี	ส-สค.3770	<i>[Signature]</i>
ภูมิสถาปนิก	นายอนันต์ อัมพันดวงค์	ป-ปส. 276	<i>[Signature]</i>



สำนักงานช่าง  
สภาวิศวกรเมืองพัทยา

โครงการ  
โครงการก่อสร้างเส้นทางเดินชมธรรมชาติ  
ตลาดลานโพธิ์-จุดชมทัศนียภาพปากคลอง  
นาเกลือและคลองนกยาง (สะพานขาว)  
เมืองพัทยา อำเภอบางละมุง จังหวัดชลบุรี

เห็นชอบ

ผู้ช่วยช่างสำรวจ

สำรวจ

ผู้ช่วยช่างเขียนแบบ

เขียนแบบ

ผู้ช่วยสถาปนิก

สถาปนิก

ทนายสถาปัตยกรรม

ผู้ช่วยวิศวกรไฟฟ้า

วิศวกรไฟฟ้า

ผู้ช่วยวิศวกรโยธา

วิศวกรโยธา

ทนายวิศวกรรมโยธา

ตรวจ

ตรวจสอบ

ตรวจสอบ

ตรวจ

ตรวจสอบ

ตรวจสอบ

ตรวจ

ตรวจสอบ

ตรวจสอบ

ตรวจ

ตรวจสอบ

ตรวจสอบ

ตรวจ

ตรวจสอบ

ตรวจสอบ

ตรวจ

ตรวจสอบ

ตรวจสอบ

ตรวจ

ตรวจสอบ

ตรวจสอบ

ตรวจ

ตรวจสอบ



สำนักงานช่าง  
สภาวิศวกรเมืองพัทยา  
Zone B  
1:200

หมายเหตุ : ขนาด ระยะ ตำแหน่ง วัสดุ สามารถปรับเปลี่ยนได้ตามความเหมาะสม  
และความจำเป็นของสภาพหน้างาน โดยวิศวกรประจำโครงการใช้งานคงเดิม ไม่ถือว่าเป็นการแก้ไขแบบ  
รูปราชการสัญญา ทั้งนี้ต้องได้รับความเห็นชอบจากคณะกรรมการตรวจรับพัสดุ โดยยึดถือ  
ประโยชน์ของทางราชการเป็นสำคัญ  
หากเกิดความขัดแย้งในแบบรูปราชการให้อยู่ในดุลยพินิจของผู้อนุมัติงานและผ่านการพิจารณาเห็น  
ชอบจากคณะกรรมการตรวจรับพัสดุ

บริษัท ฟิวเจอร์ จำกัด

SP&D  
Superior Planning And Design  
บริการ ปรึกษา ควบคุม อนุมัติ ผลิต

วิศวกรโครงการ	นายศักดิ์เนติ นิลพัทพรชัยกุล	สย.10416		สถาปนิก	นายสิริวัตร คำดี	ส-สท.3770
วิศวกรไฟฟ้า	นางสาวสิริวรรณ ออมคำสิงห์	สพท.5434		ภูมิสถาปนิก	นายอัมรินทร์ อานันตวงศ์	ภ-ภส. 276
สถานที่ปลูกสร้าง	เมืองพัทยา			แบบเลขที่	34/2564	
				แผ่นที่	AR-10	
				วันที่	18-01-2565	
				รวม	62 แผ่น	



สำนักการช่าง  
ศาลาว่าการเมืองพัทยา

โครงการ  
โครงการก่อสร้างเส้นทางเดินชมธรรมชาติ  
ตลาดลานโพธิ์-จุดชมทัศนียภาพปากคลอง  
นาเกลือและคลองนกยาง (สะพานขาว)  
เมืองพัทยา อำเภอบางละมุง จังหวัดชลบุรี

เห็นชอบ

ผู้ช่วยช่างสำรวจ

สำรวจ

ผู้ช่วยช่างเขียนแบบ

เขียนแบบ

ผู้ช่วยสถาปนิก

สถาปนิก

ทนายสถาปัตยกรรม

ผู้ช่วยวิศวกรไฟฟ้า

วิศวกรไฟฟ้า

ผู้ช่วยวิศวกรโยธา

วิศวกรโยธา

ทนายวิศวกรรมโยธา

ตรวจ

ผอ.ส่วนวิศวกรรมก่อสร้าง

ตรวจ

ผอ.สำนักการช่าง

ตรวจ

ปลัดเมืองพัทยา

อนุมัติ

นายกเมืองพัทยา

แบบแสดง

ผังวิสัย Zone B

สถานที่ปลูกสร้าง เมืองพัทยา

แบบเลขที่ 34/2564 แผ่นที่ AR-11 11

วันที่ 18-01-2565 รวม 62 แผ่น

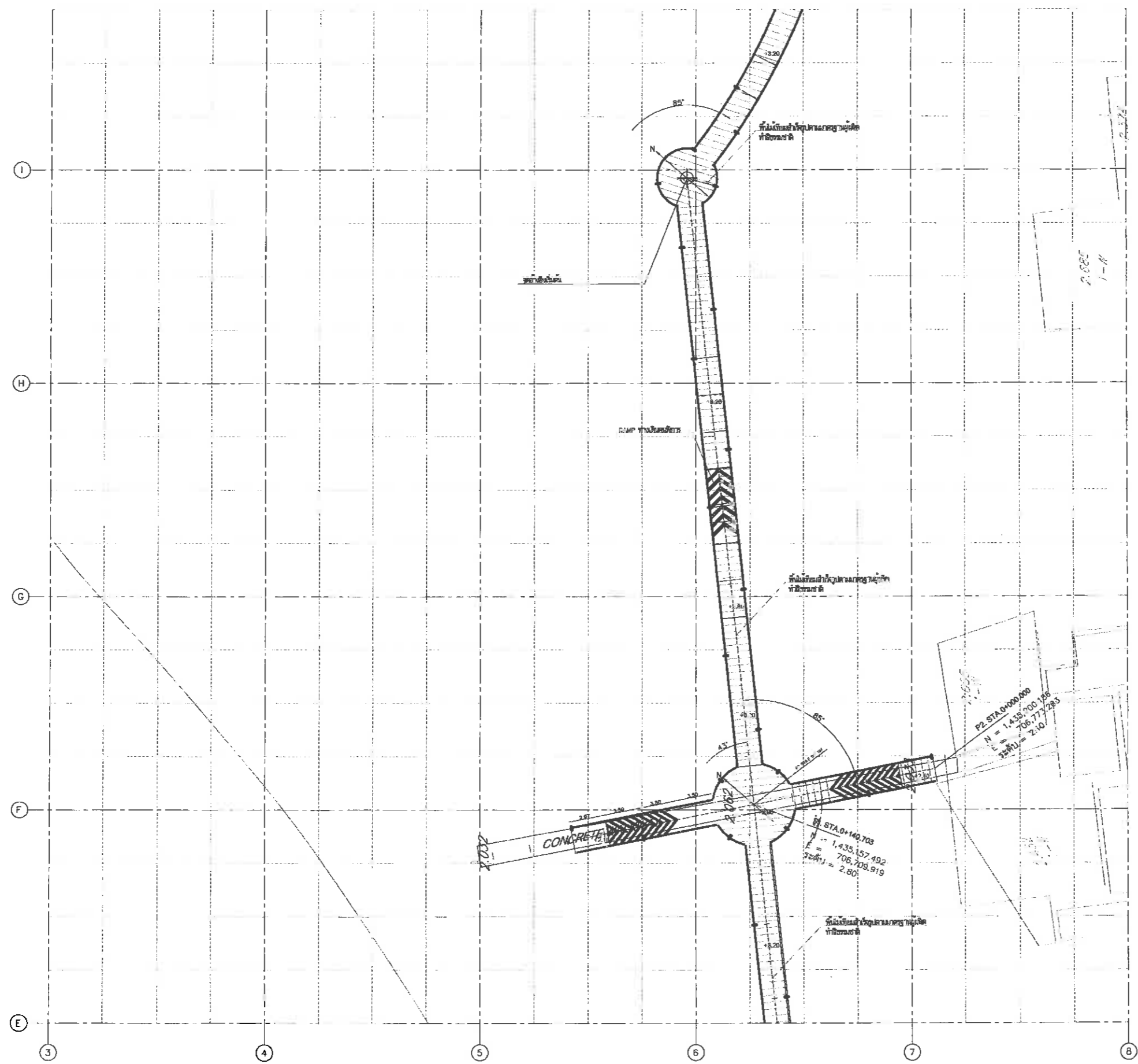

ผังวิสัย Zone B  
มาตราส่วน 1:200

ขนาดชุด  
- 0.00 ขยาย 3.00 มม.  
- 0.00 ขยาย 3.00 มม. (ร.ก.) ที่จุดเมืองพัทยา NO.07  
- รูปแบบแสดงตำแหน่งในแบบสามารถขึ้นเขียงได้  
สามารถแสดงออกได้

หมายเหตุ : ขนาด ระยะ ตำแหน่ง สัดส่วน และวัสดุ สามารถปรับเปลี่ยนได้ตามความเหมาะสม  
และความจำเป็นของสภาพทำงาน โดยวิศวกรและสถาปนิกโครงการลงนาม ไม่ถือว่าเป็นการแก้ไขแบบ  
รูปอาคารสัญญา ซึ่งต้องได้รับความเห็นชอบจากคณะกรรมการตรวจรับพัสดุ โดยยึดถือ  
ประโยชน์ของทางราชการเป็นสำคัญ  
หากเกิดความขัดแย้งในแบบรูป ขอกวให้ผู้อยู่ในชุดปฏิบัติงานควบคุมงานและผ่านการพิจารณาเห็น  
ชอบจากคณะกรรมการตรวจรับพัสดุ

บริษัท พีดีแอนด์ ดีไซน์ จำกัด	บริษัท อินเทอร์เน็ต ประเทศไทย จำกัด	Superwork Planning And Design บริษัท สุปวอร์ค แอนด์ ดีไซน์ จำกัด

วิศวกรโครงการ	นายศักดิ์ดนัย เดิศพจนังกูร สย.10416	สถาปนิก	นายสิริวัตร คำดี ส-สย.3770
วิศวกรไฟฟ้า	นางสาววิมลรัตน์ จอมคำสิงห์ สย.5434	ภูมิสถาปนิก	นายอรรถสิทธิ์ อธิษฐานนท์ ก-กส. 276



สำนักงานช่าง  
ศาลาว่าการเมืองพัทยา

โครงการ  
โครงการก่อสร้างเส้นทางเดินชมธรรมชาติ  
ตลาดลานโพธิ์-จุดชมทัศนียภาพปากคลอง  
นาเกลือและคลองนกยาง (สะพานยาว)  
เมืองพัทยา อำเภอบางละมุง จังหวัดชลบุรี

เห็นชอบ

ผู้ช่วยช่างสำรวจ

สำรวจ

ผู้ช่วยช่างเขียนแบบ

เขียนแบบ

ผู้ช่วยสถาปนิก

สถาปนิก

ทน.ฝ่ายสถาปัตยกรรม

ผู้ช่วยวิศวกรไฟฟ้า

วิศวกรไฟฟ้า

ผู้ช่วยวิศวกรโยธา

วิศวกรโยธา

ทน.ฝ่ายวิศวกรรมโยธา

ตรวจ

ผอ.ส่วนวิศวกรรมก่อสร้าง

ตรวจ

ผอ.สำนักงานช่าง

ตรวจ

ปลัดเมืองพัทยา

อนุมัติ

นายกเมืองพัทยา

แบบแสดง

ผังระดับ Zone B

สถานที่ปลูกสร้าง เมืองพัทยา

แบบเลขที่ 34/2564 แผ่นที่ AR-12 12

วันที่ 18-01-2565 รวม 62 แผ่น



ผังระดับ Zone B  
มาตราส่วน 1:200

หมายเหตุ  
- 0.10 มุมทำ 5.00 ม.  
- ศึกษารายละเอียดจากแบบ (แบบ) ที่เมืองพัทยา 10.07  
- รูปและข้อความที่ปรากฏในแบบนี้เป็นลิขสิทธิ์ของ  
ทางราชการสงวนลิขสิทธิ์

หมายเหตุ : ขนาด ระยะ ตำแหน่ง อาณาเขต และวัสดุ สามารถปรับเปลี่ยนได้ตามความเหมาะสม  
และความจำเป็นของสภาพหน้างาน โดยวิศวกรประจำโครงการ ขอสงวนสิทธิ์ ไม่ถือว่าเป็นการแก้ไขแบบ  
รูปรายการสัญญา ซึ่งต้องได้รับความเห็นชอบจากคณะกรรมการตรวจรับพัสดุ โดยสื่อสื่อ  
ประจักษ์ของทางราชการเป็นสำคัญ  
หากเกิดความขัดแย้งในแบบรูปรายการให้อยู่ในดุลยพินิจของวิศวกรประจำงานและผ่านการพิจารณาเห็น  
ชอบจากคณะกรรมการตรวจรับพัสดุ



วิศวกรโครงการ นายศักดิ์สันติ เลิศพจน์อักษร สย.10416  
วิศวกรไฟฟ้า นางสาวิตรีภรณ์ จอมคำสิงห์ สฟท.5434

สถาปนิก นายจิรวัฒน์ คำดี ส-สถ.3770  
ภูมิสถาปนิก นายอนันต์ อัมรินทร์ ภ-ภส. 276

วันที่ 18-01-2565 รวม 62 แผ่น



สำนักงานช่าง  
ศาลาว่าการเมืองพัทยา

โครงการ  
โครงการก่อสร้างเส้นทางเดินชมธรรมชาติ  
ตลาดถนนโพธิ์-จุดชมทัศนียภาพปากคลอง  
นาเกลือและคลองนกขาว (สะพานขาว)  
เมืองพัทยา อำเภอบางละมุง จังหวัดชลบุรี

เห็นชอบ

ผู้ช่วยช่างสำรวจ

สำรวจ

ผู้ช่วยช่างเขียนแบบ

เขียนแบบ

ผู้ช่วยสถาปนิก

สถาปนิก

ทน.ฝ่ายสถาปัตยกรรม

ผู้ช่วยวิศวกรไฟฟ้า

วิศวกรไฟฟ้า

ผู้ช่วยวิศวกรโยธา

วิศวกรโยธา

ทน.ฝ่ายวิศวกรรมโยธา

ตรวจ

*[Signature]*

ผอ.ส่วนวิศวกรรมก่อสร้าง

ตรวจ

*[Signature]*

ผอ.สำนักงานช่าง

ตรวจ

*[Signature]*

ปลัดเมืองพัทยา

อนุมัติ

*[Signature]*

นายกเมืองพัทยา

แบบแปลน

ผังตำแหน่งเสาไฟฟ้า Zone B

สถานที่ปลูกสร้าง เมืองพัทยา

แบบเลขที่ 34/2564 แผ่นที่

AR-13 13

วันที่ 18-01-2565 รวม 62 แผ่น

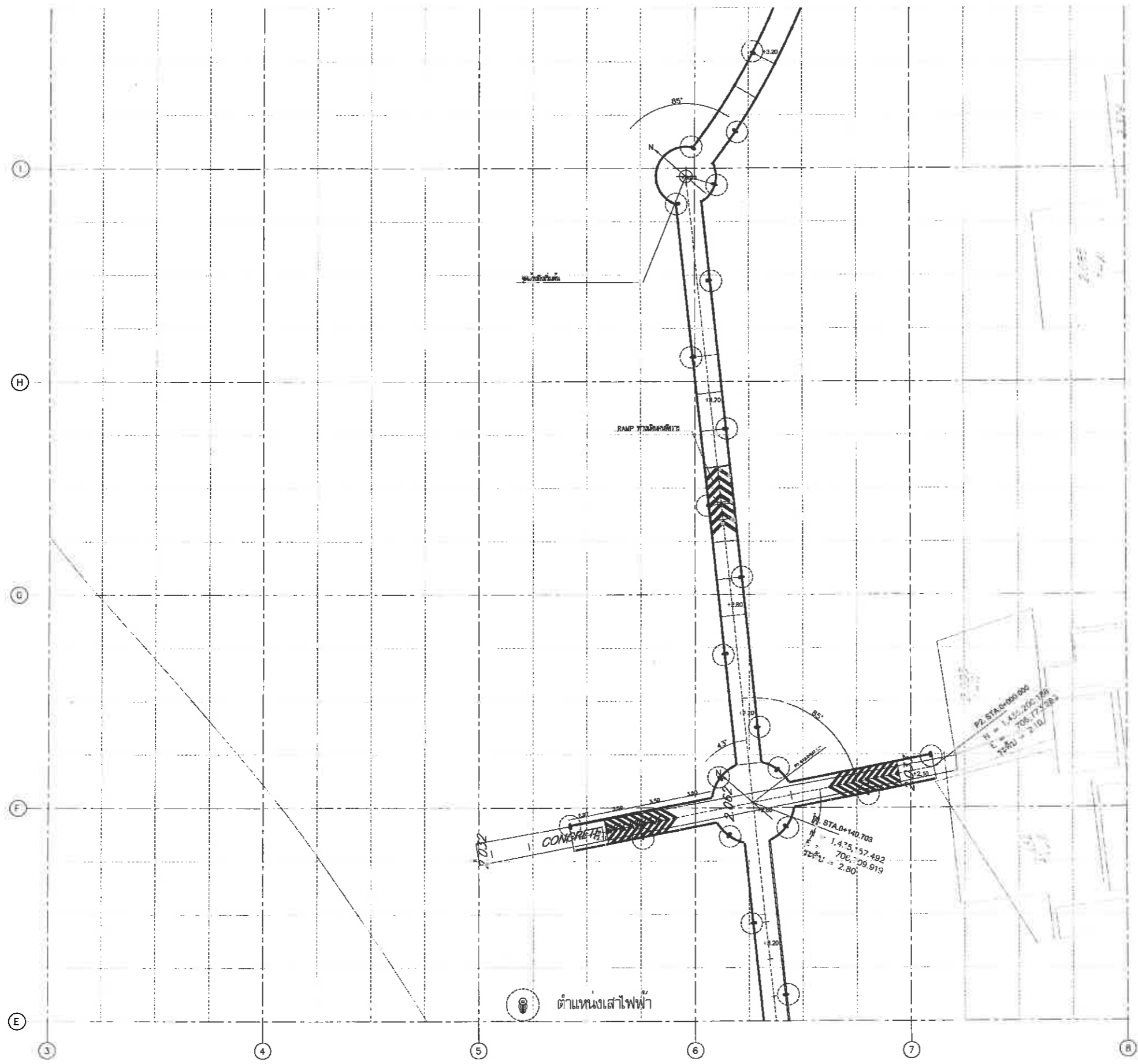

ผังตำแหน่งเสาไฟฟ้า Zone B  
1:200

หมายเหตุ : ขนาด ระยะ ตำแหน่ง ลวดลาย และวัสดุ สามารถปรับเปลี่ยนได้ตามความเหมาะสม  
และความจำเป็นของสภาพหน้างาน โดยวิศวกรประจำโครงการฯ ไม่ถือว่าเป็นการแก้ไขแบบ  
รูปโครงการสัญญา ซึ่งต้องได้รับความเห็นชอบจากคณะกรรมการตรวจรับพัสดุ โดยยึดถือ  
ประโยชน์ของทางราชการเป็นหลัก  
หากเกิดความขัดแย้งในแบบรูปโครงการให้ดูในคู่มือของผู้นควบคุมงานและผ่านการพิจารณาเห็น  
ชอบจากคณะกรรมการตรวจรับพัสดุ

  **SP&D**  
Surveying, Planning and Design  
สำหรับงานทางด้านโยธาและวิศวกรรมโยธา

วิศวกรโครงการ	นายศักดิ์นรินทร์ เลิศพรพงษ์บุตร	สย.10416	<i>[Signature]</i>
วิศวกรไฟฟ้า	นางสาววิภาวรรณ จอมคำสิงห์	สย.5434	<i>[Signature]</i>

สถาปนิก	นายสิริวัฒน์ คำดี	ส-สย.3770	<i>[Signature]</i>
ภูมิสถาปนิก	นายอนันต์ อนันต์วงศ์	ภ-ภส. 276	<i>[Signature]</i>

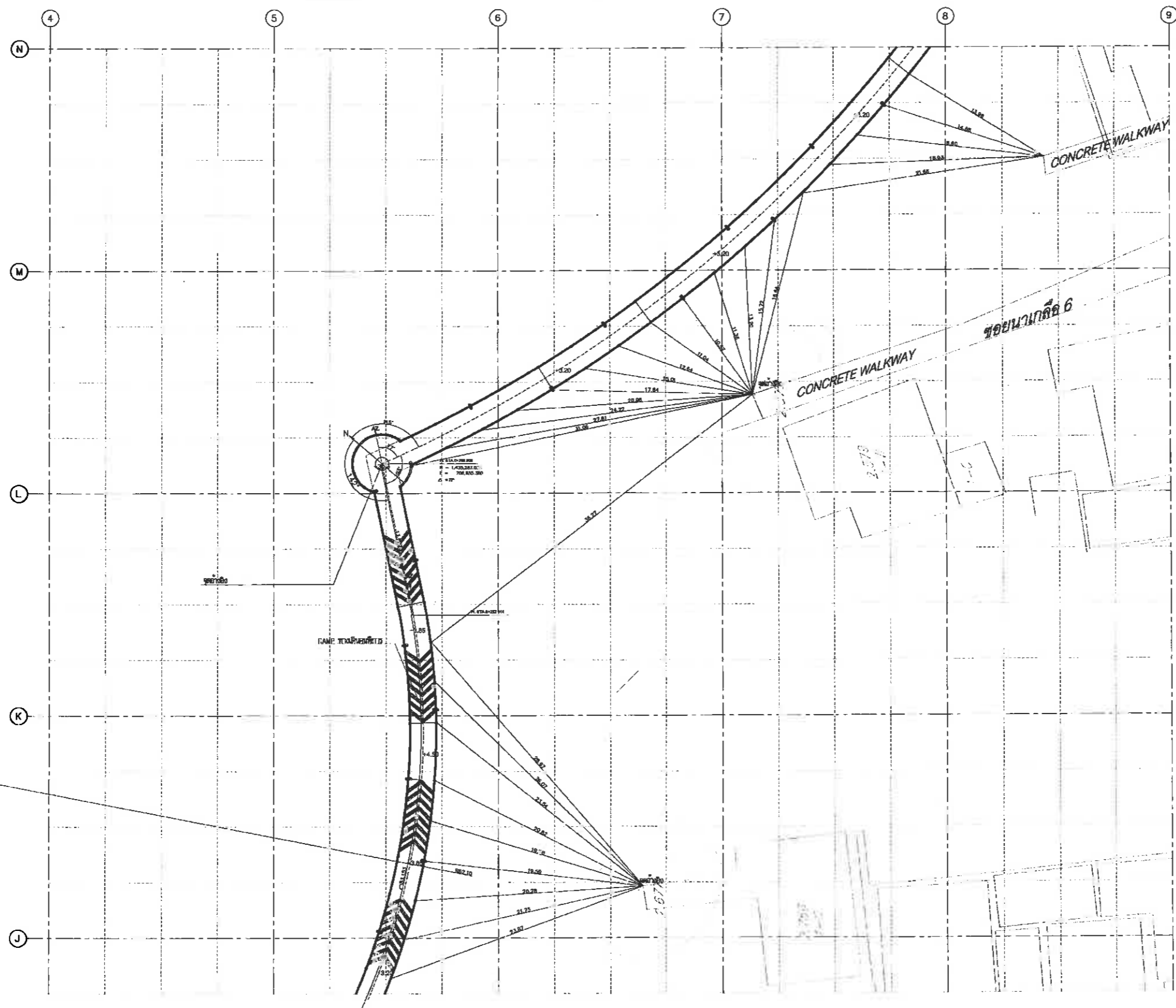

โครงการ  
 โครงการก่อสร้างเส้นทางเดินชมธรรมชาติ  
 ตลาดลานโพธิ์-จุดชมทัศนียภาพปากคลอง  
 นากลิ่นและคลองนกยาง (สะพานขาว)  
 เมืองพิมาย อำเภอบางละมุง จังหวัดลพบุรี

เห็นชอบ

ผู้ช่วยช่างสำรวจ

สำรวจ

ผู้ช่วยช่างเขียนแบบ

เขียนแบบ

ผู้ช่วยสถาปนิก

สถาปนิก

ทนฝ่ายสถาปัตยกรรม

ผู้ช่วยวิศวกรไฟฟ้า

วิศวกรไฟฟ้า *อร*

ผู้ช่วยวิศวกรโยธา

วิศวกรโยธา *อช*

ทนฝ่ายวิศวกรรมโยธา

ตรวจ

*Signature*

ผอ.ส่วนวิศวกรรมก่อสร้าง

ตรวจ

*Signature*

ผอ.สำนักงานช่าง

ตรวจ

*Signature*

ปลัดเมืองพิมาย

อนุมัติ

*Signature*

นายกเมืองพิมาย

แบบแสดง

ผังบริเวณ Zone C

สถานที่ปลูกสร้าง เมืองพิมาย

แบบเลขที่ 34/2564 แผ่นที่

AR-14 14

วันที่ 18-01-2565 รวม 62 แผ่น

หมายเหตุ : ขนาด ระยะ ตำแหน่ง วัสดุ สามารถปรับเปลี่ยนได้ตามความเหมาะสม  
 และพรมแดนเป็นของสภาพหน้างาน โดยวิศวกรตรวจสอบการใช้งานก่อนลงมือ  
 ปรึกษาการสัญญา ทั้งนี้ต้องได้รับความเห็นชอบจากคณะกรรมการตรวจรับพัสดุ โดยยึดถือ  
 ประโยชน์ของทางราชการเป็นสำคัญ  
 หากเกิดความขัดแย้งในแบบแปลนโครงการให้อยู่ในดุลยพินิจของผู้ควบคุมงานและผ่านการพิจารณาเห็น  
 ชอบจากคณะกรรมการตรวจรับพัสดุ



**SP&D**  
 Supernak Planning And Design  
 15/1 หมู่ 10 ตำบลบ้านใหม่ อำเภอเมือง จังหวัดลพบุรี

วิศวกรโครงการ นายศักดิ์เดชา นีละพนธ์นัง ฝย.10416  
 วิศวกรช่าง นายสาวิตรวณัน จอมคำสิงห์ สฟท.5434

หมายเหตุ  
 - GRID 1:2000 5.00 M.  
 - เชื่อมกับแบบสถาปัตย์ (ร.ท.) ที่จุดตัดสาย No.07  
 - รูปแบบและตำแหน่งอาคารเป็นแบบเบื้องต้น  
 - ศึกษารายละเอียดของสภาพ



ผังบริเวณ Zone C  
 มาตรฐาน 1:200

สถาปนิก นายจิรวัตร คำดี ส-สถ.3770  
 ภูมิสถาปนิก นายอนันต์ อนันตพงศ์ ก-ภ.ศ. 276

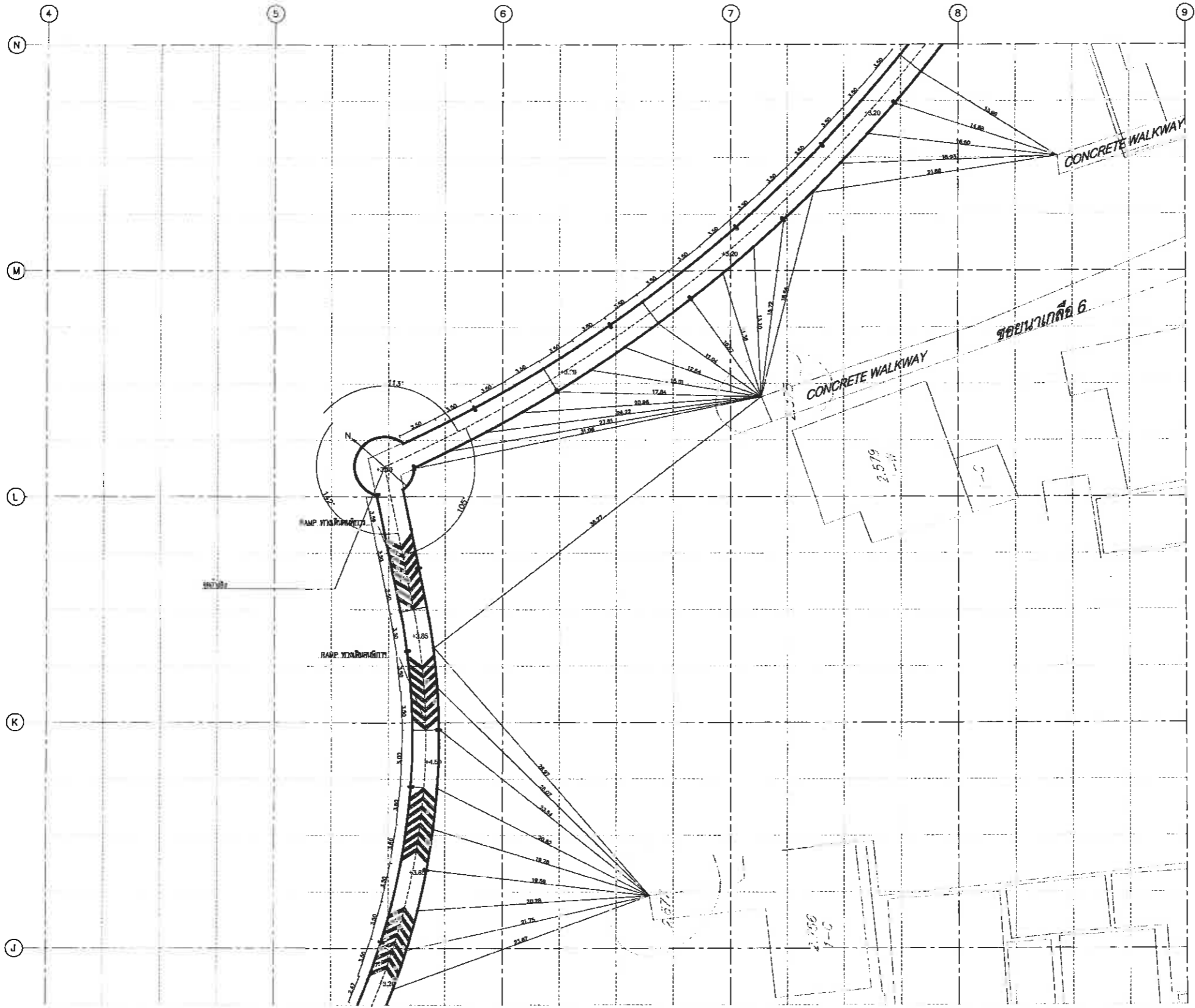

สำนักงานช่าง  
ศาลาว่าการเมืองพัทยา

โครงการ  
โครงการก่อสร้างเส้นทางเดินชมธรรมชาติ  
ตลาดลานโพธิ์-จุดชมทัศนียภาพปากคลอง  
นาเกลือและคลองนกยาง (สะพานขาว)  
เมืองพัทยา อำเภอบางละมุง จังหวัดชลบุรี

เห็นชอบ

ผู้ช่วยช่างสำรวจ

สำรวจ

ผู้ช่วยช่างเขียนแบบ

เขียนแบบ

ผู้ช่วยสถาปนิก

สถาปนิก

ทน.ฝ่ายสถาปัตยกรรม

ผู้ช่วยวิศวกรไฟฟ้า

วิศวกรไฟฟ้า

ผู้ช่วยวิศวกรโยธา

วิศวกรโยธา

ทน.ฝ่ายวิศวกรรมโยธา

ตรวจ

*[Signature]*

ผอ.ส่วนวิศวกรรมก่อสร้าง

ตรวจ

*[Signature]*

ผอ.สำนักงานช่าง

ตรวจ

*[Signature]*

ปลัดเมืองพัทยา

อนุมัติ

*[Signature]*

นายกเมืองพัทยา

แบบแสดง

ผังระยะ Zone C

สถานที่ปลูกสร้าง เมืองพัทยา

แบบเลขที่ 34/2564 แผ่นที่

AR-15 15

วันที่ 18-01-2565 77ม 62 แผ่น

หมายเหตุ  
- GSD 1:200 = 5.00 M  
- ใช้แบบคำนวณมุมตามมาตรฐาน (พิกัดเมืองพัทยา) 1:200  
- รูปแบบและคำนวณแบบสามารถเปลี่ยนแปลงได้  
ตามความเหมาะสมของสถานที่



ผังระยะ Zone C  
มาตราส่วน 1:200

หมายเหตุ : ขนาด ระยะ ตำแหน่ง ลวดลาย และวัสดุ สามารถปรับเปลี่ยนได้ตามความเหมาะสม  
และความจำเป็นของสภาพหน้างาน โดยวิศวกรประจำโครงการไว้งานคงเดิม ไม่ถือว่าเป็นการแก้ไขแบบ  
รูปอาคารสัญญา ซึ่งนี้ต้องได้รับความเห็นชอบจากคณะกรรมการตรวจรับพัสดุ โดยยึดถือ  
ประโยชน์ของทางราชการเป็นสำคัญ  
หากเกิดความขัดแย้งในแบบรูปอาคารให้อยู่ในดุลยพินิจของผู้ควบคุมงานและผ่านการพิจารณาเห็น  
ชอบจากคณะกรรมการตรวจรับพัสดุ



วิศวกรโครงการ	นายศักดิ์สิน เต็มพจนันท์	สย.10416	<i>[Signature]</i>
วิศวกรช่างเท้า	นางสาวสิริภรณ์ จอมคำสิงห์	สพท.5434	<i>[Signature]</i>

สถาปนิก	นายวิวัฒน์ คำดี	ส-สท.3770	<i>[Signature]</i>
ภูมิสถาปนิก	นายอภิวัฒน์ อำนวยวงศ์	ภ-ภส. 276	<i>[Signature]</i>



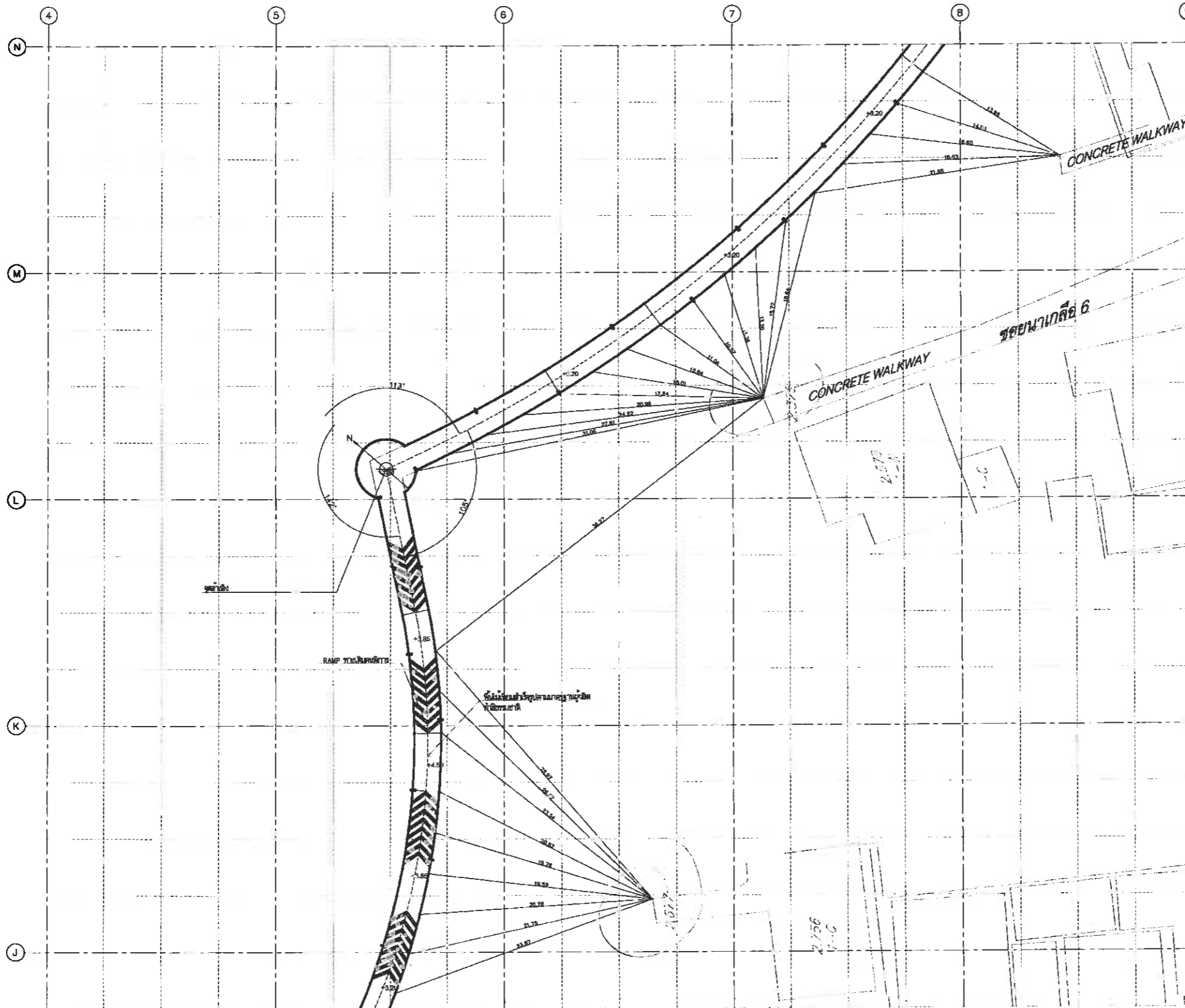

สำนักการช่าง  
สภาวิศวกรเมืองพัทยา

โครงการ  
โครงการก่อสร้างเส้นทางเดินชมธรรมชาติ  
ตลาดลานโพธิ์- จุดชมทัศนียภาพปากคลอง  
นาเกลือและคลองนกยาง (สะพานขาว)  
เมืองพัทยา อำเภอบางละมุง จังหวัดชลบุรี

เห็นชอบ

ผู้ช่วยช่างสำรวจ

สำรวจ

ผู้ช่วยช่างเขียนแบบ

เขียนแบบ

ผู้ช่วยสถาปนิก

สถาปนิก

ทน.ฝ่ายสถาปัตยกรรม

ผู้ช่วยวิศวกรไฟฟ้า

วิศวกรไฟฟ้า

ผู้ช่วยวิศวกรโยธา

วิศวกรโยธา

ทน.ฝ่ายวิศวกรรมโยธา

ตรวจ

*[Signature]*

ผอ.ส่วนวิศวกรรมก่อสร้าง

ตรวจ

*[Signature]*

ผอ.สำนักการช่าง

ตรวจ

*[Signature]*

ปลัดเมืองพัทยา

อนุมัติ

*[Signature]*

นายกเมืองพัทยา

แบบแสดง

ผังวัสดุ Zone C

สถานที่ปลูกสร้าง เมืองพัทยา

แบบเลขที่ 34/2564

AR-16

แผ่นที่

18

วันที่

18-01-2565

รวม

62 แผ่น

หมายเหตุ)  
- GRID สูงจาก 5.00 ม.  
- พื้นดินเดิม (ตามภาพถ่ายทางอากาศ) ที่จุดเริ่มต้นของงาน  
- รูปแบบแสดงค่าความสูงในแบบสามารถเปลี่ยนแปลงได้ตาม  
ความเหมาะสมของโครงการ



ผังวัสดุ Zone C  
มาตราส่วน 1:200

หมายเหตุ : แบบ ระบุ ตำแหน่ง วัสดุ และวิธี สามารถปรับเปลี่ยนได้ตามความเหมาะสม  
และความจำเป็นของสภาพหน้างาน โดยวิศวกรประจำโครงการจะแจ้งให้ทราบก่อนการแก้ไขแบบ  
รูปการก่อสร้าง ซึ่งต้องได้รับความเห็นชอบจากคณะกรรมการตรวจรับพัสดุ วิศวกร  
ประจำโครงการราชการเป็นสำคัญ  
หากเกิดความขัดแย้งในแบบการก่อสร้างให้ดูในคู่มือของคู่มือแบบและการพิจารณา  
รับแบบจากคณะกรรมการตรวจรับพัสดุ



วิศวกรโครงการ นายศักดิ์สิน เจริญพรชัยกุล สป.10416  
วิศวกรไฟฟ้า นางสาวิตรี จอมคำสิงห์ สฟท.5434

สถาปนิก นายศิริวัตร คำดี ส-สถ.3770  
ภูมิสถาปนิก นายอนันต์ อำนวยวงศ์ ภา-ภส. 276

ผู้ควบคุมงาน นายอนันต์ อำนวยวงศ์ ภา-ภส. 276

ผู้ตรวจสอบแบบ นายอนันต์ อำนวยวงศ์ ภา-ภส. 276

ผู้ควบคุมงาน นายอนันต์ อำนวยวงศ์ ภา-ภส. 276

ผู้ควบคุมงาน นายอนันต์ อำนวยวงศ์ ภา-ภส. 276

ผู้ควบคุมงาน นายอนันต์ อำนวยวงศ์ ภา-ภส. 276

ผู้ควบคุมงาน นายอนันต์ อำนวยวงศ์ ภา-ภส. 276

ผู้ควบคุมงาน นายอนันต์ อำนวยวงศ์ ภา-ภส. 276

ผู้ควบคุมงาน นายอนันต์ อำนวยวงศ์ ภา-ภส. 276

ผู้ควบคุมงาน นายอนันต์ อำนวยวงศ์ ภา-ภส. 276

ผู้ควบคุมงาน นายอนันต์ อำนวยวงศ์ ภา-ภส. 276

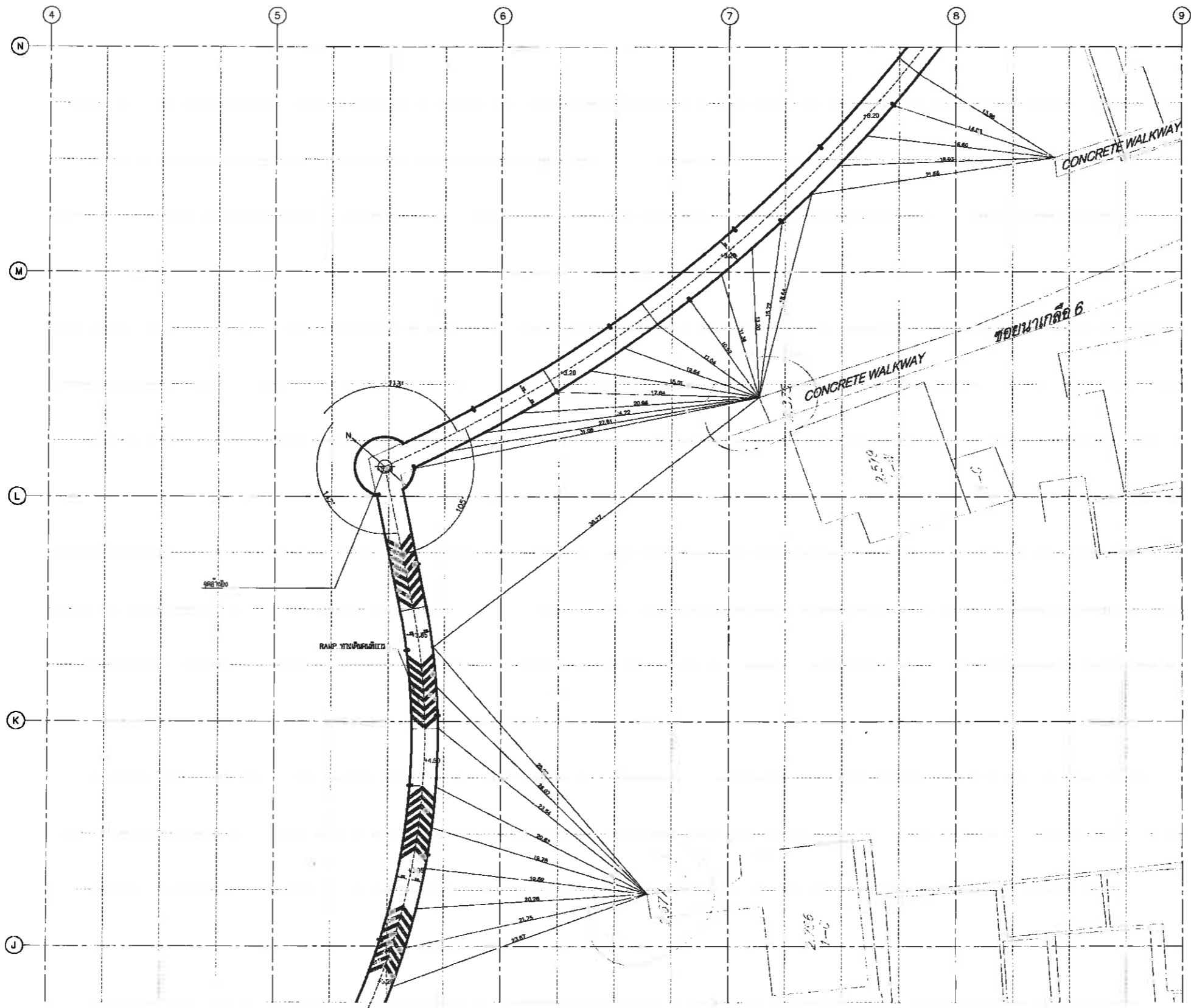

สำนักงานช่าง  
ศาลาว่าการเมืองพัทยา

โครงการ  
โครงการก่อสร้างเส้นทางเดินชมธรรมชาติ  
ตลาดลานโพธิ์-จุดชมทัศนียภาพปากคลอง  
นาเกลือและคลองนากลาง (สะพานขาว)  
เมืองพัทยา อำเภอบางละมุง จังหวัดชลบุรี

เห็นชอบ

ผู้ช่วยช่างสำรวจ

สำรวจ

ผู้ช่วยช่างเขียนแบบ

เขียนแบบ

ผู้ช่วยสถาปนิก

สถาปนิก

ทน.ฝ่ายสถาปัตยกรรม

ผู้ช่วยวิศวกรไฟฟ้า

วิศวกรไฟฟ้า

ผู้ช่วยวิศวกรโยธา

วิศวกรโยธา

ทน.ฝ่ายวิศวกรรมโยธา

ตรวจ

*[Signature]*

ผอ.ส่วนวิศวกรรมก่อสร้าง

ตรวจ

*[Signature]*

ผอ.สำนักงานช่าง

ตรวจ

*[Signature]*

ปลัดเมืองพัทยา

อนุมัติ

*[Signature]*

นายกเมืองพัทยา

แบบแสดง

ผังระดับ Zone C

สถานที่ปลูกสร้าง เมืองพัทยา

แบบเลขที่ 34/2564

AR-17

แผ่นที่

17

วันที่

18-01-2565

รวม

62 แผ่น

หมายเหตุ  
- ฐาน 5.00 M.  
- สเกล 1:200 (รวมค่าขนาน) ที่จุดวัดมุม 40.07  
- ขอบเขตงานและขอบเขตการดำเนินงาน  
- ครอบคลุมพื้นที่ของงาน



ผังระดับ Zone C  
มาตราส่วน 1:200

หมายเหตุ : ขนาด ระยะ ตำแหน่ง ลวดลาย และวัสดุ สามารถปรับเปลี่ยนได้ตามความเหมาะสม  
และความจำเป็นของสภาพหน้างาน โดยยึดจุดประสงค์การใช้งานเป็นหลัก ไม่ถือว่าเป็นการแก้ไขแบบ  
รูปราชการสัญญา ซึ่งต้องได้รับความเห็นชอบจากคณะกรรมการตรวจรับพัสดุ โดยยึดถือ  
ประโยชน์ของทางราชการเป็นหลัก  
หากเกิดความขัดแย้งในแบบรูปราชการให้อยู่ในดุลยพินิจของวิศวกรและงานการพิจารณาเห็น  
ชอบจากคณะกรรมการตรวจรับพัสดุ



วิศวกรโครงการ	นายศักดิ์วิวัฒน์ เด็ดตรงแสงจันทร์	สพ.10416	<i>[Signature]</i>
วิศวกรจัดทำ	นางสาววิมลรัตน์ จอมคำสิงห์	สพ.ก.5434	<i>[Signature]</i>

สถาปนิก	นายจิรวัฒน์ คำดี	ส-สถ.3770	<i>[Signature]</i>
ภูมิสถาปนิก	นายอนันต์ อนันตวงค์	ภ-ภ.ส. 276	<i>[Signature]</i>

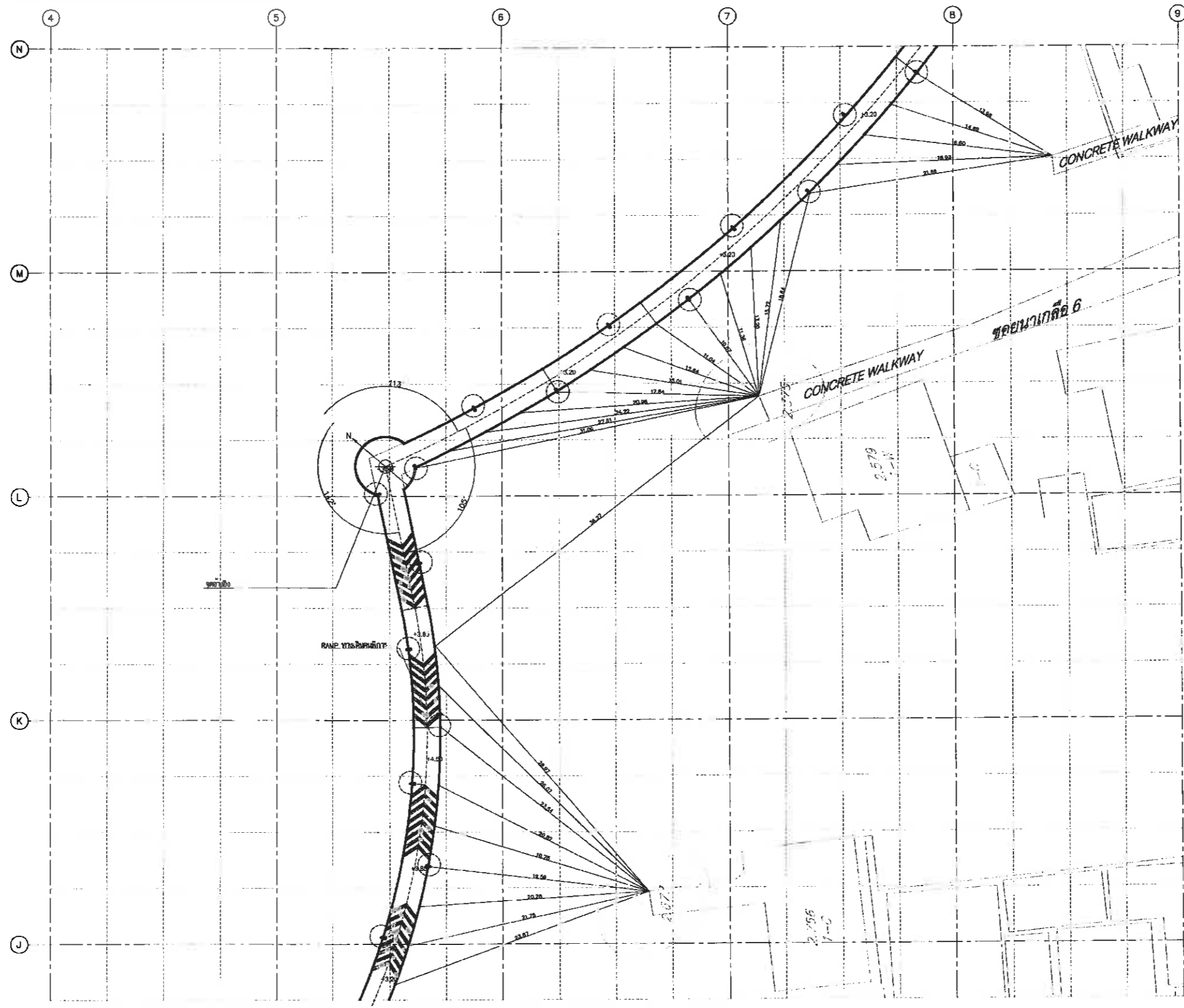

๑ ตำแหน่งเสาไฟฟ้า

หมายเหตุ  
 - GRID พิกัด 5.00 ม.  
 - เส้นกริดเดิมบางจุดอาจ(บาง) ไม่ตรงเป็นร้อยเปอร์เซ็นต์  
 - รูปแบบและตำแหน่งเสาไฟฟ้าอาจมีการเปลี่ยนแปลงได้ตามความเหมาะสม



ผังตำแหน่งเสาไฟฟ้า Zone C  
 มาตรฐาน  
 1:200

หมายเหตุ : ขนาด ระยะ ตำแหน่ง ลวดลาย และวัสดุ สามารถปรับเปลี่ยนได้ตามความเหมาะสม และความจำเป็นของสภาพท่งงาน โดยวิศวกรประจำโครงการ ขอสงวนสิทธิ์ ไม่ถือว่าเป็นการแก้ไขแบบ ปรุปรองการสัญญา ที่จะต้องได้รับความเห็นชอบจากคณะกรรมการตรวจรับพัสดุ โดยยึดถือ ประโยชน์ของทางราชการเป็นสำคัญ หากเกิดความขัดแย้งในแบบปรุปรองฯ ขอให้ผู้อนุมัติของผู้อนุมัติงานและผ่านการพิจารณาเห็นชอบจากคณะกรรมการตรวจรับพัสดุ

--	--	--

วิศวกรโครงการ	นายศักดิ์สิน เลิศพรอนงค์กุล สย.10416	สถาปนิก	นายวิวัฒน์ คำดี ส-สถ.3770
วิศวกรช่าง	นางสาวสิริภรณ์ จอมคำสิงห์ สย.5434	ภูมิสถาปนิก	นายอานันต์ อันทังสงค์ ก-กษ. 276

แบบเลขที่	34/2564	แผ่นที่	18
วันที่	18-01-2565	รวม	62 แผ่น

สำนักงานช่าง ศาลาว่าการเมืองพัทยา	
โครงการ โครงการก่อสร้างเส้นทางเดินชมธรรมชาติ ตลาดลานโพธิ์- จุดชมทัศนียภาพปากคลอง นาเกลือและคลองนกยาง (สะพานขาว) เมืองพัทยา อำเภอบางละมุง จังหวัดชลบุรี	
เห็นชอบ	
ผู้ช่วยช่างสำรวจ	
สำรวจ	
ผู้ช่วยช่างเขียนแบบ	
เขียนแบบ	
ผู้ช่วยสถาปนิก	
สถาปนิก	
ทน.ฝ่ายสถาปัตยกรรม	
ผู้ช่วยวิศวกรไฟฟ้า	
วิศวกรไฟฟ้า	
ผู้ช่วยวิศวกรโยธา	
วิศวกรโยธา	
ทน.ฝ่ายวิศวกรรมโยธา	
ตรวจ	
ผอ.ส่วนวิศวกรรมก่อสร้าง	
ตรวจ	
ผอ.สำนักงานช่าง	
ตรวจ	
ปลัดเมืองพัทยา	
อนุมัติ	
นายกเมืองพัทยา	
แบบแสดง	
ผังตำแหน่งเสาไฟฟ้า Zone C	
สถานที่ปลูกสร้าง	เมืองพัทยา
แบบเลขที่	34/2564
แผ่นที่	AR-18
วันที่	18-01-2565
รวม	62 แผ่น



สำนักงานช่าง  
ศาลาว่าการเมืองพัทยา

โครงการ  
โครงการก่อสร้างเส้นทางเดินชมธรรมชาติ  
ตลาดลานโพธิ์- จุดชมทัศนียภาพปากคลอง  
นาเกลือและคลองนกยาง (สะพานขาว)  
เมืองพัทยา อำเภอบางละมุง จังหวัดชลบุรี

เห็นชอบ

ผู้ช่วยช่างสำรวจ

สำรวจ

ผู้ช่วยช่างเขียนแบบ

เขียนแบบ

ผู้ช่วยสถาปนิก

สถาปนิก

ทน.ฝ่ายสถาปัตยกรรม

ผู้ช่วยวิศวกรไฟฟ้า

วิศวกรไฟฟ้า

ผู้ช่วยวิศวกรโยธา

วิศวกรโยธา

ทน.ฝ่ายวิศวกรรมโยธา

ตรวจ

ผอ.ส่วนวิศวกรรมก่อสร้าง

ตรวจ

ผอ.สำนักงานช่าง

ตรวจ

ปลัดเมืองพัทยา

อนุมัติ

นายกเมืองพัทยา

แบบแสดง

ผังบริเวณ Zone D

สถานที่ปลูกสร้าง

เมืองพัทยา

แบบเลขที่ 34/2564

แผ่นที่ 19

วันที่ 18-01-2565

รวม 62 แผ่น

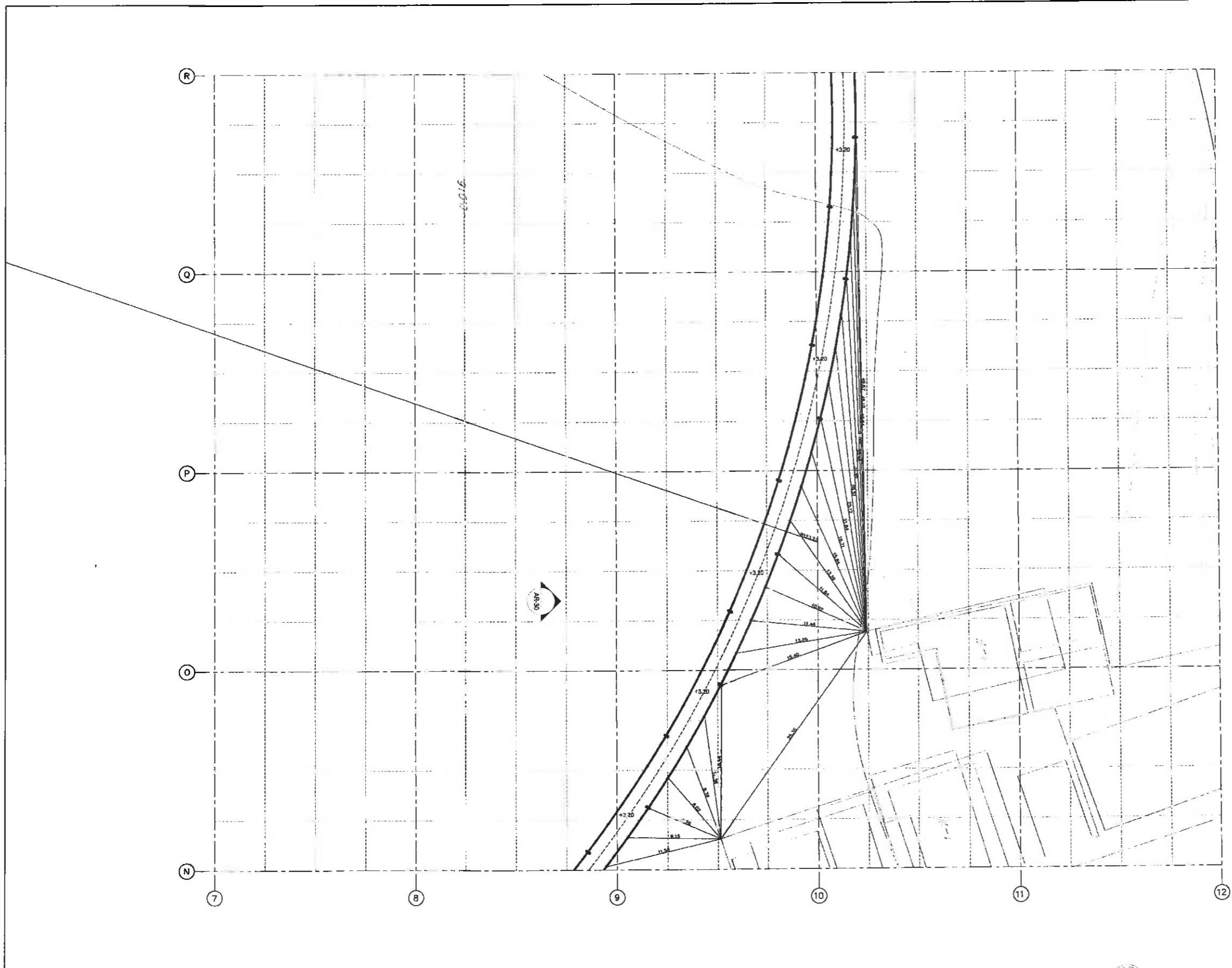

หมายเหตุ  
- GSD ทุรภาพ 5.00 M  
- ศึกษารายละเอียดสภาพพื้นที่ (จากภาพถ่ายทางอากาศ NO.07)  
- ขอบเขตและตำแหน่งของงานโยธาเป็นเบื้องต้น  
- ความหมายของสัญลักษณ์



ผังบริเวณ Zone D  
มาตราส่วน 1:200

หมายเหตุ : ขนาด ระยะ ตำแหน่ง ลวดลาย และวัสดุ สามารถปรับเปลี่ยนได้ตามความเหมาะสม  
และความจำเป็นของสภาพปฏิบัติงาน โดยวิศวกรประจำโครงการ ขอสงวนสิทธิ์ ไม่ถือว่าการแก้ไขแบบ  
หรือการเปลี่ยนแปลง ใดๆ ที่ไม่เกี่ยวข้องกับความรับผิดชอบจากคณะกรรมการตรวจรับพัสดุ โดยยึดถือ  
ประโยชน์ของทางราชการเป็นสำคัญ  
หากเกิดความขัดแย้งในแบบราชการให้อำนาจในดุลยพินิจของผู้ควบคุมงานและผ่านการพิจารณาเห็น  
ชอบจากคณะกรรมการตรวจรับพัสดุ



วิศวกรโครงการ	นายศักดิ์สิน เลิศพรพนธ์	สย.10416	<i>(Signature)</i>
วิศวกรพื้นที่	นางสาววิมลรัตน์ จอมคำสิงห์	สพ.ก.5434	<i>(Signature)</i>

สถาปนิก	นายสิริวัตร คำดี	ส-สค.3770	<i>(Signature)</i>
ภูมิสถาปนิก	นายอนันต์ อนันตวงศ์	ภ-ภส. 276	<i>(Signature)</i>



สำนักงานช่าง  
ศาลาว่าการเมืองพิมาย

โครงการ  
โครงการก่อสร้างเส้นทางเดินชมธรรมชาติ  
ตลาดลานโพธิ์-จุดชมทัศนียภาพปากคลอง  
นาเกลือและคลองนกยาง (สะพานยาว)  
เมืองพิมาย อำเภอบางละมุง จังหวัดชลบุรี

เห็นชอบ

ผู้ช่วยช่างสำรวจ

สำรวจ

ผู้ช่วยช่างเขียนแบบ

เขียนแบบ

ผู้ช่วยสถาปนิก

สถาปนิก

ทน.ฝ่ายสถาปัตยกรรม

ผู้ช่วยวิศวกรไฟฟ้า

วิศวกรไฟฟ้า

ผู้ช่วยวิศวกรโยธา

วิศวกรโยธา

ทน.ฝ่ายวิศวกรรมโยธา

ตรวจ

*(Signature)*

ผอ.ส่วนวิศวกรรมก่อสร้าง

ตรวจ

*(Signature)*

ผอ.สำนักงานช่าง

ตรวจ

*(Signature)*

ปลัดเมืองพิมาย

อนุมัติ

*(Signature)*

นายกเมืองพิมาย

แบบแสดง

ผังระยะ= Zone D

สถานที่ปลูกสร้าง เมืองพิมาย

แบบเลขที่ 34/2564

AR-20

วันที่ 18-01-2565

รวม 62 แผ่น

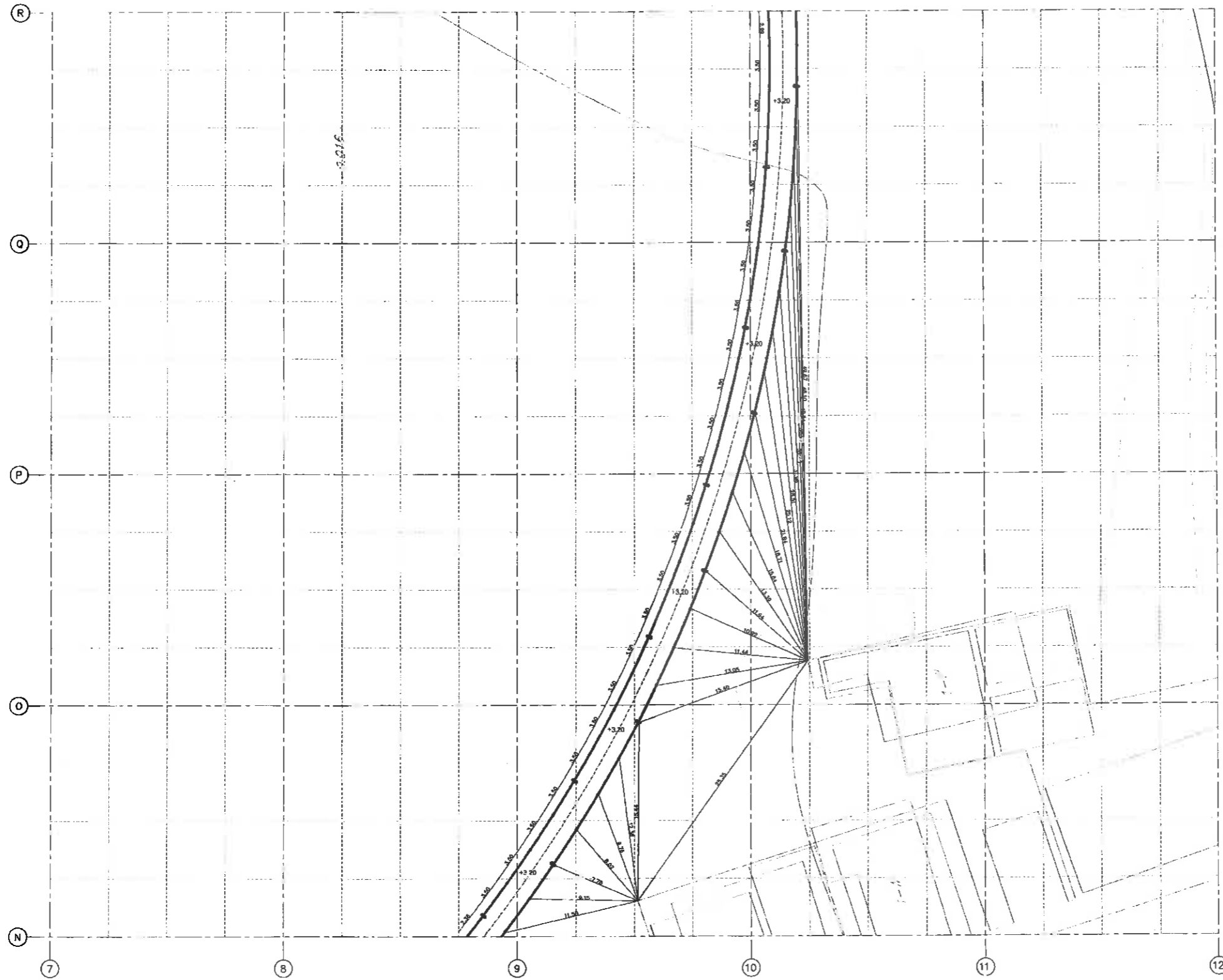

หมายเหตุ  
- 0.00 สูงกว่า 5.00 ม.  
- ที่ดินเดิมของนายบาง(น.ก.) ที่โฉนดเมืองพิมาย No.07  
- รูปแบบแสดงตำแหน่งภายในแบบสามารถปรับแก้ไขได้  
- รายละเอียดจะแสดงอีกภายหลัง



ผังระยะ Zone D  
มาตราส่วน 1:200

หมายเหตุ : ขนาด ระยะ ตำแหน่ง ลวดลาย และวัสดุ สามารถปรับเปลี่ยนได้ตามความเหมาะสม และความจำเป็นของสภาพท่งงาน โดยวิศวกรประจำโครงการ วิศวกรควบคุม ไม่ถือว่าเป็นการแก้ไขแบบ ปรากฏการสัญญา ทั้งนี้ต้องได้รับความเห็นชอบจากคณะกรรมการตรวจรับพัสดุ โดยมีมติถือ ประโยชน์ของทางราชการเป็นสำคัญ หากเกิดความผิดในแบบปรากฏการให้อยู่ในดุลยพินิจของผู้ควบคุมงานและผ่านการพิจารณาเห็นชอบจากคณะกรรมการตรวจรับพัสดุ

วิศวกรโครงการ	นายศักดิ์นรินทร์ เจริญพรชัยกุล	สย.10416	<i>(Signature)</i>
วิศวกรไฟฟ้า	นางสาวสิริภรณ์ จอมคำสิงห์	สย.1.5434	<i>(Signature)</i>

สถาปนิก	นายศิริวัฒน์ คำดี	ส-สธ.3770	<i>(Signature)</i>
ผู้เขียนแบบ	นายอนันต์ ยานันตวงค์	ภ-ภส. 276	<i>(Signature)</i>

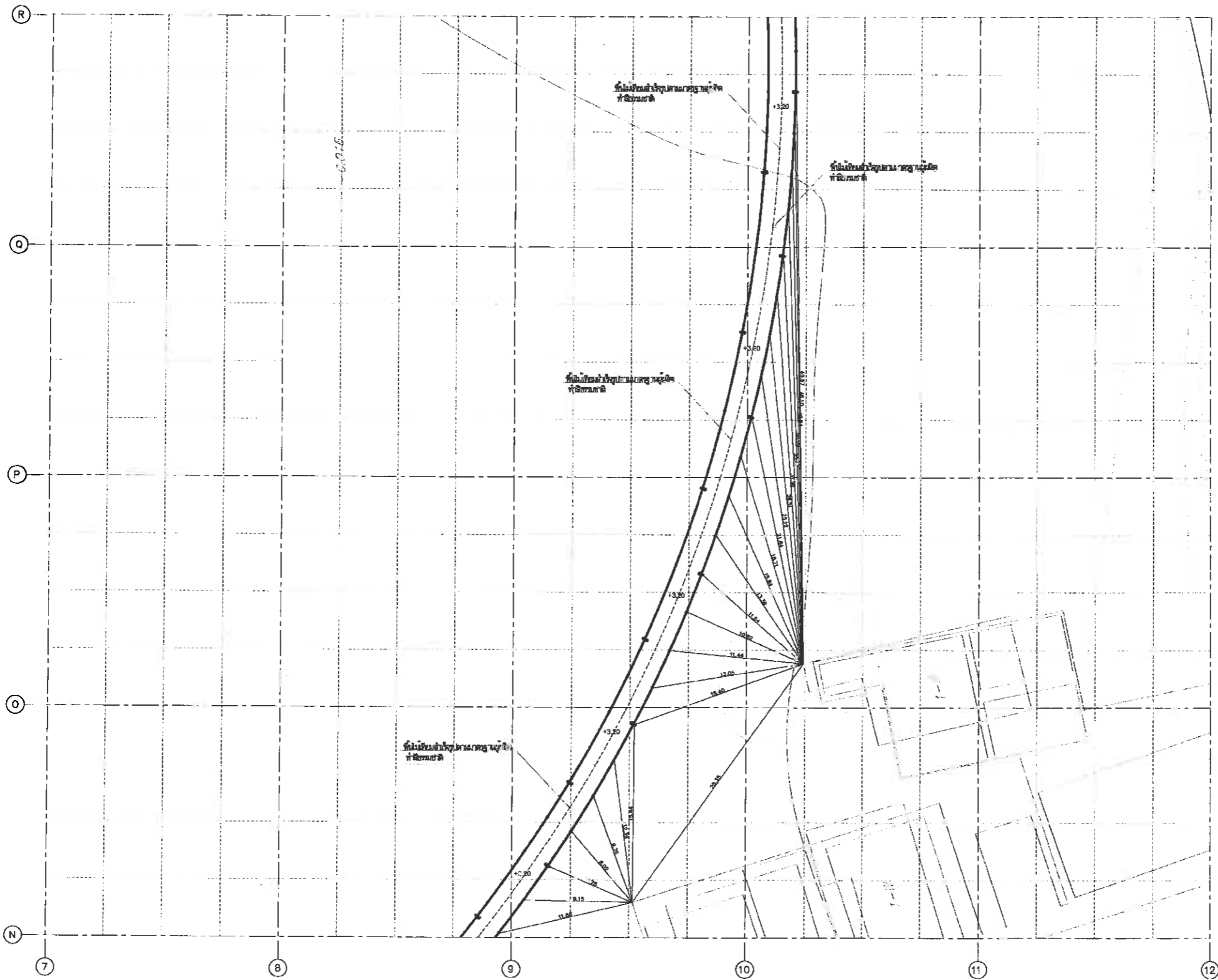

โครงการ  
โครงการก่อสร้างเส้นทางเดินชมธรรมชาติ  
ตลาดลานโพธิ์-จุดชมทัศนียภาพปากคลอง  
นากลิ้อและคลองนกยาง (สะพานยาว)  
เมืองพัตถยา อำเภอบางละมุง จังหวัดชลบุรี

เห็นชอบ

ผู้ช่วยช่างสำรวจ

สำรวจ

ผู้ช่วยช่างเขียนแบบ

เขียนแบบ

ผู้ช่วยสถาปนิก

สถาปนิก

ทน.ฝ่ายสถาปัตยกรรม

ผู้ช่วยวิศวกรไฟฟ้า

วิศวกรไฟฟ้า

ผู้ช่วยวิศวกรโยธา

วิศวกรโยธา

ทน.ฝ่ายวิศวกรรมโยธา

ตรวจ

ผอ.ส่วนวิศวกรรมก่อสร้าง

ตรวจ

ผอ.สำนักงานช่าง

ตรวจ

ปลัดเมืองพัตถยา

อนุมัติ

นายกเมืองพัตถยา

แบบแสดง

ผังรังวัด Zone D

สถานที่ปลูกสร้าง เมืองพัตถยา

แบบเลขที่ 34/2564 AR-21

แผ่นที่ 21

วันที่ 18-01-2565

รวม 62 แผ่น

หมายเหตุ  
- 0.30 เมตร 5.00 ม.  
- เป็นเขตดินของกรมการช่าง (ที่ดูแลโดยช่าง) ที่ดูแลโดยช่าง 1:200  
- รูปแบบแสดงแบบตามหลักวิศวกรรมโยธา  
- ความสูงจากถนนหน้างาน



ผังรังวัด Zone D  
มาตราส่วน 1:200

หมายเหตุ: ขนาด ระยะ ตำแหน่ง สเกล และวัสดุ สามารถปรับเปลี่ยนได้ตามความเหมาะสม  
และความจำเป็นของสภาพงาน โดยจัดประเภทการใช้งานตามแบบ ไม่ถือว่าเป็นการแก้ไขแบบ  
รูปราชการสัญญา ทั้งนี้ต้องได้รับความเห็นชอบจากคณะกรรมการตรวจรับพัสดุ โดยยึดถือ  
ประโยชน์ของทางราชการเป็นสำคัญ  
หากเกิดความขัดแย้งในแบบรูปราชการให้อยู่ในดุลยพินิจของผู้ควบคุมงานและผ่านการพิจารณาเห็น  
ชอบจากคณะกรรมการตรวจรับพัสดุ

วิศวกรโครงการ	นายศักดิ์พรดิน เต็มพรทองกุล สย.10416	สถาปนิก
วิศวกรไฟฟ้า	นางสาวจิราภรณ์ ออมคำสิงห์ สย.ก.5434	ผู้สถาปนิก

นายจิรวัฒน์ คำดี ส-ต.ม.3770	นายอภินันท์ อภินันต์ ส-ท.ส. 276
นางสาวจิราภรณ์ ออมคำสิงห์ สย.ก.5434	นายอภินันท์ อภินันต์ ส-ท.ส. 276