

๑๑ ตำแหน่งเสาไฟฟ้า

หมายเหตุ
 - CRD สูงสุด 5.00 ม.
 - ยึดยึดกับเสาอาคาร (ท.ก.) ที่จุดเมืองฟ้า NO 07
 - รูปแบบและตำแหน่งเสาไฟฟ้าเป็นแบบให้
 หน่วยงานที่เกี่ยวข้องพิจารณา



ผังตำแหน่งเสาไฟฟ้า Zone D
 มาตรฐาน
 1:200

หมายเหตุ : ขนาด ระยะ ตำแหน่ง สเกล และวัสดุ สามารถปรับเปลี่ยนได้ตามความเหมาะสม
 และความจำเป็นของสภาพหน้างาน โดยยึดดูโครงการโรงงานคอมเพล็กซ์ ไม่ถือว่าเป็นการแก้ไขแบบ
 ปรากฏหลักฐาน ซึ่งต้องได้รับความเห็นชอบจากคณะกรรมการตรวจรับวัสดุ วัสดุคือ
 ประโยชน์ของทางราชการเป็นหลัก
 หากเกิดความขัดแย้งในแบบราชการให้ดูในคู่มือของผู้นับรวมงานและผ่านการพิจารณาเห็น
 ชอบจากคณะกรรมการตรวจรับวัสดุ



วิศวกรโครงสร้าง	นายศักดิ์สิน ชิน	เจษฎาพร น้อยกุล	สย.10416		สถาปนิก	นายวิวัฒน์ ค่ำดี	ส-สศ.3770	
วิศวกรไฟฟ้า	นางสาววิภาวรณ์	จอมคำสิงห์	สพท.5434		ภูมิสถาปนิก	นายอานันต์ อนันตวงค์	ภ-ภส. 27C	

สถานที่ปลูกสร้าง	เมืองฟ้า
แบบเลขที่	34/2564 AR-23
วันที่	18-01-2565

แผ่นที่	23
รวม	62 แผ่น



สำนักการช่าง
 ศาลาว่าการเมืองฟ้า

โครงการ
 โครงการก่อสร้างเส้นทางเดินชมธรรมชาติ
 ตลาดคนโพธิ์- จุดชมทัศนียภาพปากคลอง
 นาเกลือและคลองนกขาว (สะพานขาว)
 เมืองฟ้า อำเภอบางละมุง จังหวัดชลบุรี

เห็นชอบ	
ผู้ช่วยช่างสำรวจ	
สำรวจ	
ผู้ช่วยช่างเขียนแบบ	
เขียนแบบ	
ผู้ช่วยสถาปนิก	
สถาปนิก	
ทน.ฝ่ายสถาปัตยกรรม	
ผู้ช่วยวิศวกรไฟฟ้า	
วิศวกรไฟฟ้า	
ผู้ช่วยวิศวกรโยธา	
วิศวกรโยธา	
ทน.ฝ่ายวิศวกรรมโยธา	
ตรวจ	
ผอ.ส่วนวิศวกรรมก่อสร้าง	
ตรวจ	
ผอ.สำนักการช่าง	
ตรวจ	
ปลัดเมืองฟ้า	
อนุมัติ	
นายกเมืองฟ้า	
แบบแสดง	ผังตำแหน่งเสาไฟฟ้า Zone D



สำนักงานช่าง
สภาวิศวกรเมืองพิทยา

โครงการ
โครงการก่อสร้างเส้นทางเดินชมธรรมชาติ
ตลาดลานโพธิ์-จุดชมทัศนียภาพคลอง
นาเกลือและคลองนกยาง (สะพานขาว)
เมืองพิทยา อำเภอบางละมุง จังหวัดชลบุรี

เห็นชอบ

ผู้ช่วยช่างสำรวจ

สำรวจ

ผู้ช่วยช่างเขียนแบบ

เขียนแบบ

ผู้ช่วยสถาปนิก

สถาปนิก

ทน.ฝ่ายสถาปัตยกรรม

ผู้ช่วยวิศวกรไฟฟ้า

วิศวกรไฟฟ้า

ผู้ช่วยวิศวกรโยธา

วิศวกรโยธา

ทน.ฝ่ายวิศวกรรมโยธา

ตรวจ

[Signature]

ผอ.ส่วนวิศวกรรมก่อสร้าง

ตรวจ

[Signature]

ผอ.สำนักงานช่าง

ตรวจ

[Signature]

ปลัดเมืองพิทยา

อนุมัติ

[Signature]

นายกเมืองพิทยา

แบบแสดง

ผังบริเวณ Zone E

สถานที่ปลูกสร้าง เมืองพิทยา

แบบเลขที่ 34/2564

แผ่นที่

AR-24

24

วันที่

18-01-2565

รวม 62 แผ่น

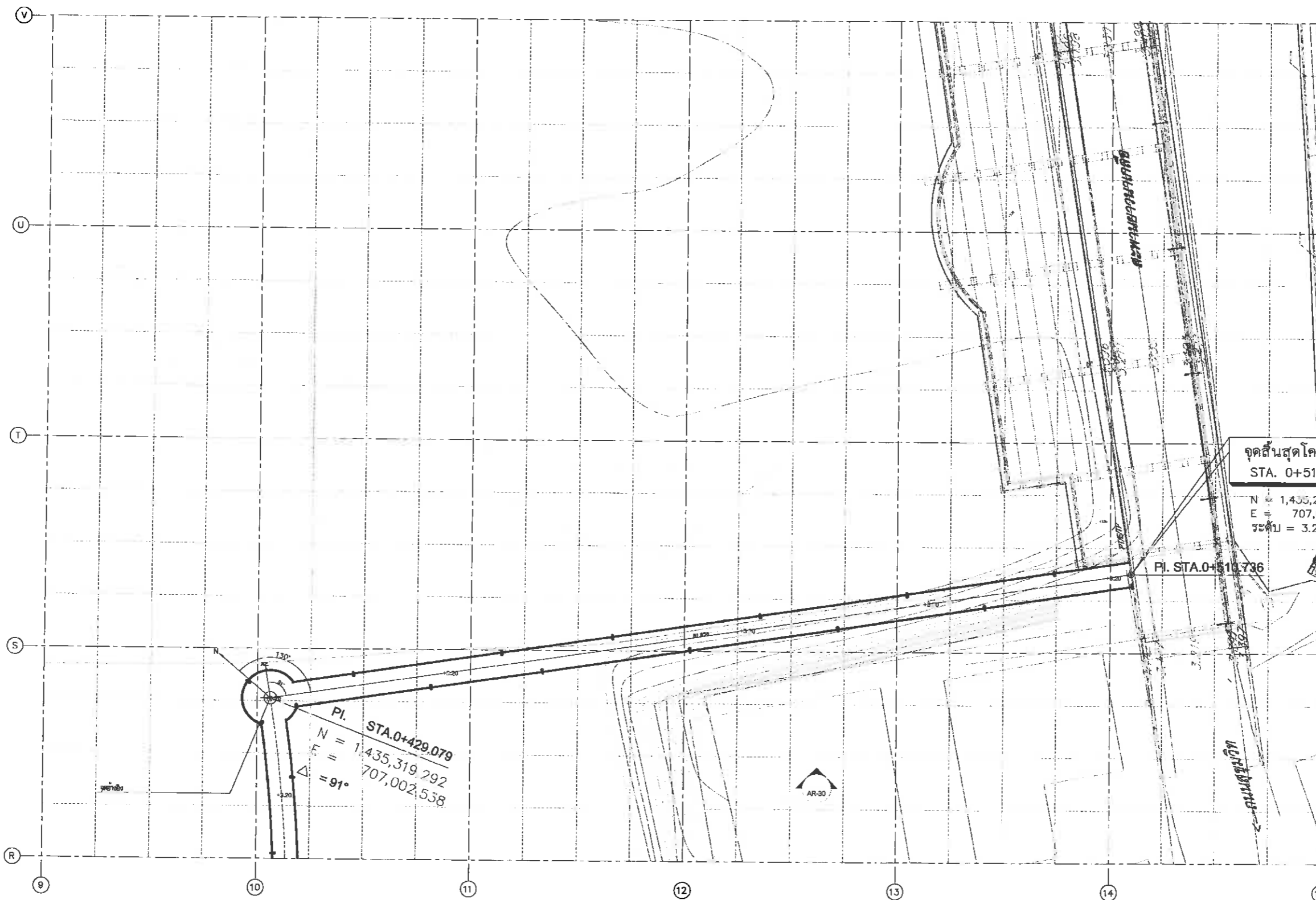

หมายเหตุ
- 500 รูปที่ 5.00 ม.
- มีเขตที่ดินของเอกชน (ระบุ) ที่มุมเมืองพิทยา 10.07
- รูปแบบแสดงภายในผังบริเวณเมืองพิทยา
- ศึกษารายละเอียดของผังบริเวณ



ผังบริเวณ Zone E
มาตราส่วน 1:200

หมายเหตุ : ขนาด ระยะ ตำแหน่ง ลวดลาย และวัสดุ สามารถปรับเปลี่ยนได้ตามความเหมาะสม และความจำเป็นของสภาพหน้างาน วิศวกรประสงค์การใช้งานจริง ไม่ถือว่าเป็นการแก้ไขแบบ ปรากฏการณ์ใดๆ ที่เกิดขึ้นในภายหลังความเห็นชอบจากคณะกรรมการตรวจรับพัสดุ โดยยึดถือ ประโยชน์ของทางราชการเป็นหลัก หมดความรับผิดชอบในแบบปรากฏการณ์ใดๆ ในกรณีที่ผู้รับจ้างมีความจำเป็นต้องแก้ไขแบบ ปรากฏการณ์ใดๆ ที่เกิดขึ้นในภายหลังความเห็นชอบจากคณะกรรมการตรวจรับพัสดุ

บริษัท พิชัย จำกัด	SP&D Surveying Planning and Design บริการทางวิศวกรรมและสถาปัตย์	

วิศวกรโครงการ	นายศักดิ์สิน เต็มพจน์อักษร	สย.10416	<i>[Signature]</i>
วิศวกรไฟฟ้า	นางสาวสิริภรณ์ จอมคำสิงห์	สพฟ.1.54.34	<i>[Signature]</i>

สถาปนิก	นายสิริวัตร คำดี	ส-สจ.3770	<i>[Signature]</i>
ผู้เขียนแบบ	นายอนันต์ ธานีวงศ์	ภ-ภส. 276	<i>[Signature]</i>



สำนักงานช่าง
ศาลาว่าการเมืองพัทยา

โครงการ
โครงการก่อสร้างเส้นทางเดินชมธรรมชาติ
ตลาดลานโพธิ์-จุดชมทัศนียภาพปากคลอง
นาเกลือและคลองนกยาง (สะพานยาว)
เมืองพัทยา อำเภอบางละมุง จังหวัดชลบุรี

เห็นชอบ

ผู้ช่วยช่างสำรวจ

สำรวจ

ผู้ช่วยช่างเขียนแบบ

เขียนแบบ

ผู้ช่วยสถาปนิก

สถาปนิก

ทน.ฝ่ายสถาปัตยกรรม

ผู้ช่วยวิศวกรไฟฟ้า

วิศวกรไฟฟ้า

ผู้ช่วยวิศวกรโยธา

วิศวกรโยธา

ทน.ฝ่ายวิศวกรรมโยธา

ตรวจ

ผอ.ส่วนวิศวกรรมก่อสร้าง

ตรวจ

นางสาว

ผอ.สำนักงานช่าง

ตรวจ

ปลัดเมืองพัทยา

อนุมัติ

นายกเมืองพัทยา

แบบแสดง

ผังระยะ Zone E

สถานที่ปลูกสร้าง เมืองพัทยา

แบบเลขที่ 34/2564 แผ่นที่

AR-25 25

วันที่ 18-01-2565 รวม 62 แผ่น

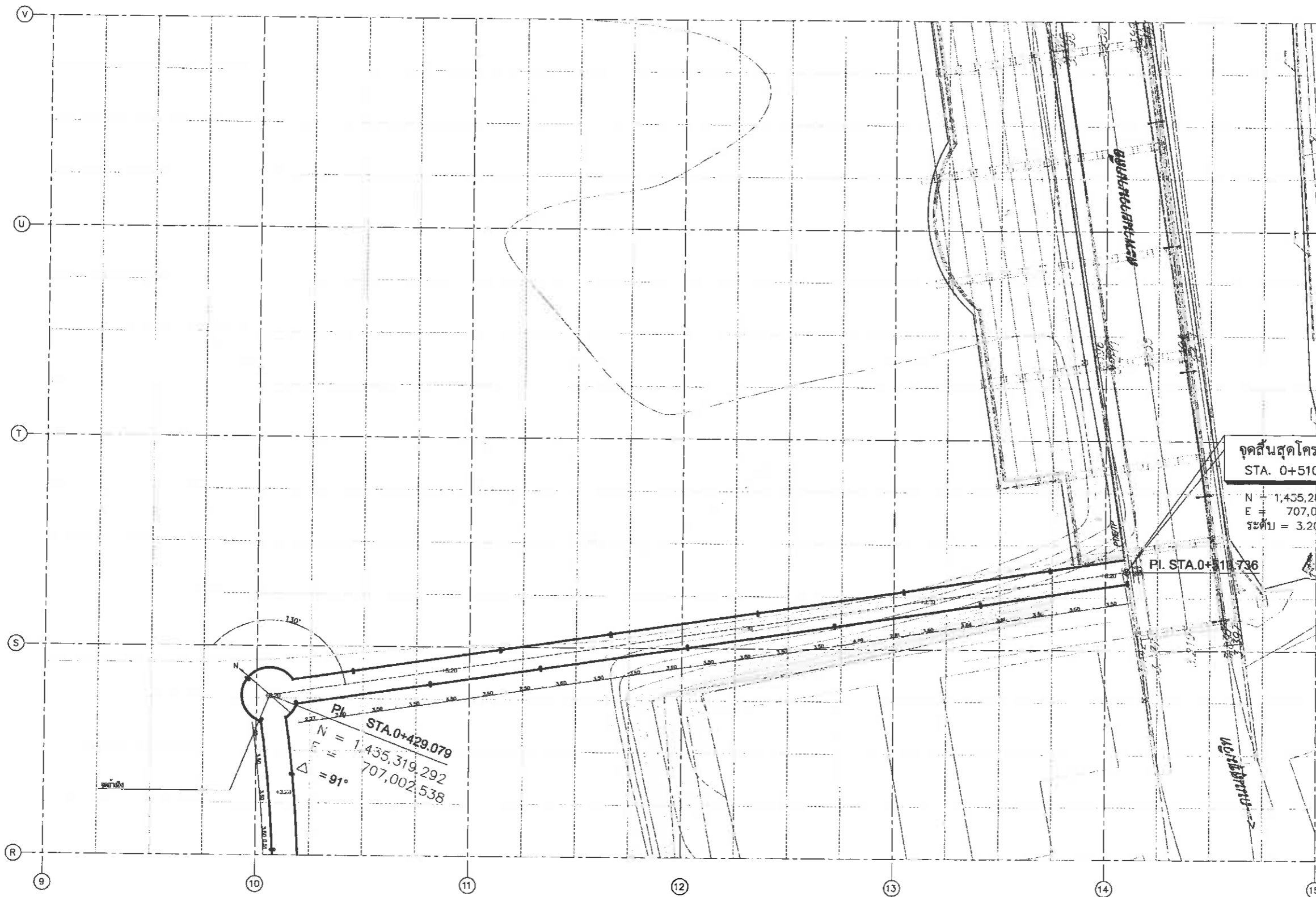

จุดสิ้นสุดโครงการ
STA. 0+510.736
N = 1,435,266.084
E = 707,064.482
ระดับ = 3.20

PI. STA. 0+429.079
N = 1,435,319.292
E = 707,002.538
 $\Delta = 91^\circ$

หมายเหตุ
- GRID ขยาย 5.00 ม.
- สีแดงคือแนวเขตทาง (ข.ก.) ที่คู่มือสัญญา พ.ศ. ๖๖
- รูปวงกลมคือตำแหน่งเสาเข็มที่ขุดเจาะ
- สีดำหมายถึงแนวเขตทาง



ผังระยะ Zone E
มาตราส่วน 1:200

หมายเหตุ : ขนาด ระยะ ตำแหน่ง สวดสาย และวัสดุ สามารถปรับเปลี่ยนได้ตามความเหมาะสม
และตามขั้นเป็นของสภาพหน้างาน โดยวิศวกรประจำโครงการจะดำเนินการแก้ไขแบบ
รูปราชการสัญญา ทั้งนี้ต้องได้รับความเห็นชอบจากคณะกรรมการตรวจรับพัสดุ โดยยึดถือ
ประโยชน์ของทางราชการเป็นสำคัญ
หากเกิดความขัดแย้งในแบบรูปราชการให้อาศัยคู่มือของวิศวกรประจำงานและผ่านการพิจารณาเห็น
ชอบจากคณะกรรมการตรวจรับพัสดุ

บริษัท พลิตเวย์ จำกัด

SP&D
Surveying, Planning and Design
บริษัท อภินิหาร วิศวกรรม จำกัด สาขา

วิศวกรโครงการ	นายศักดิ์สิน เต็มพอนังกูร	ส.ป.10416	
วิศวกรไฟฟ้า	นางสาวสิริมาภรณ์ จอมคำสิงห์	ส.พ.ก.5434	

สถาปนิก	นายศิริวัชร คำดี	ส-ส.๓770	
ภูมิสถาปนิก	นายอภินันต์ อภิวัฒน์วงศ์	ภ-ภ.๒76	

สถานที่ปลูกสร้าง	เมืองพัทยา
แบบเลขที่ 34/2564	แผ่นที่ 25
AR-25	รวม 62 แผ่น
วันที่ 18-01-2565	



สำนักงานช่าง
สถาปนิกเมืองพัทยา

โครงการ
โครงการก่อสร้างเส้นทางเดินชมธรรมชาติ
ตลาดลานโพธิ์-จุดชมทัศนียภาพปากคลอง
นาเกลือและคลองนกยาง (สะพานยาว)
เมืองพัทยา อำเภอบางละมุง จังหวัดชลบุรี

เห็นชอบ

ผู้ช่วยช่างสำรวจ

สำรวจ

ผู้ช่วยช่างเขียนแบบ

เขียนแบบ

ผู้ช่วยสถาปนิก

สถาปนิก *SK*

หน.ฝ่ายสถาปัตยกรรม

ผู้ช่วยวิศวกรไฟฟ้า

วิศวกรไฟฟ้า *o+*

ผู้ช่วยวิศวกรโยธา

วิศวกรโยธา *o*

หน.ฝ่ายวิศวกรรมโยธา

ตรวจ

SK

ผอ.ส่วนวิศวกรรมก่อสร้าง

ตรวจ

SK

ผอ.สำนักงานช่าง

ตรวจ

SK

ปลัดเมืองพัทยา

อนุมัติ

SK

นายกเมืองพัทยา

แบบแสดง

ผังวัสดุ Zone F

สถานที่ปลูกสร้าง

เมืองพัทยา

แบบเลขที่ 34/2564

AR-26

แผ่นที่ 26

วันที่ 18-01-2565

รวม 62 แผ่น

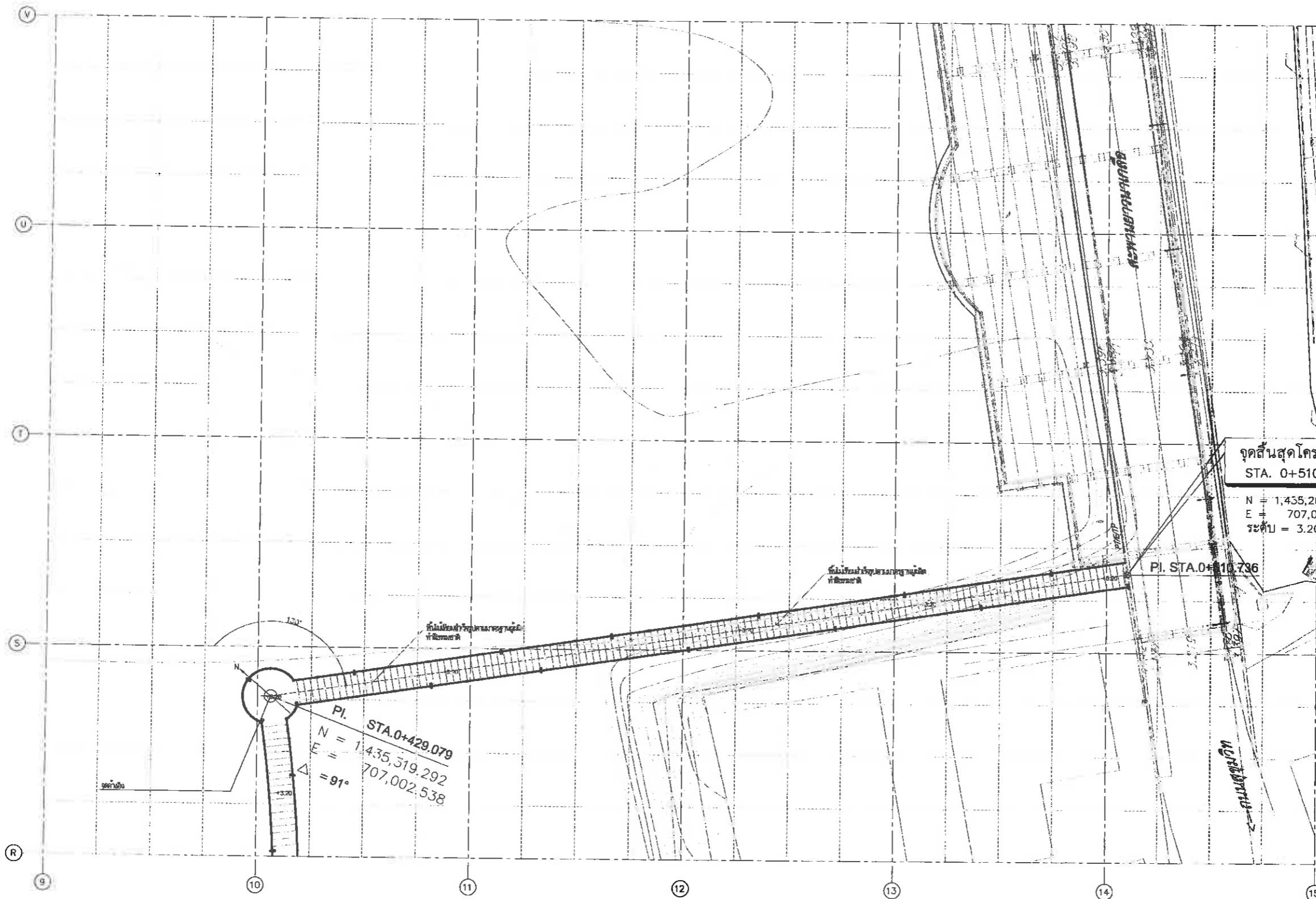

จุดสิ้นสุดโครงการ
STA. 0+510.736

N = 1,435,266.084
E = 707,064.482
ระดับ = 3.20

PI. STA. 0+510.736

PI. STA. 0+429.079
N = 1,435,319.292
E = 707,002.538
Δ = 91°

ผังวัสดุ Zone E
มาตราส่วน 1:200

หมายเหตุ : ขนาด ระยะ ตำแหน่ง ลวดลาย และวัสดุ สามารถปรับเปลี่ยนได้ตามความเหมาะสม
และความจำเป็นของสภาพหน้างาน โดยวัตถุประสงค์การใช้งานคงเดิม ไม่ถือว่าเป็นการแก้ไขแบบ
รูปราชการสัญญา ทั้งนี้ต้องได้รับความเห็นชอบจากคณะกรรมการตรวจรับพัสดุ โดยยึดถือ
ประโยชน์ของราชการเป็นสำคัญ หากมีความขัดแย้งในแบบรูปราชการให้ยึดถือในดุลยพินิจของผู้ควบคุมงานและคณะกรรมการมาเห็น
ชอบจากคณะกรรมการตรวจรับพัสดุ

บริษัท ฟู๊ดเวย์ จำกัด		

วิศวกรโครงการ	นายศักดิ์นรินทร์ เจริญพงษ์กุล	สย.10416	<i>SK</i>
วิศวกรที่ท่า	นางสาววิภาภรณ์ จอมคำสิงห์	สพท.5434	<i>SK</i>

สถาปนิก	นายสิริวัตร คำดี	ส-สท.3770	<i>SK</i>
ภูมิสถาปนิก	นายอภิวัฒน์ ยอนันตวงษ์	ภ-ภส.276	<i>SK</i>



สำนักงานช่าง
สถาปนิกเมืองพัทยา

โครงการ
โครงการก่อสร้างเส้นทางเดินชมธรรมชาติ
ตลาดลานโพธิ์-จุดชมทัศนียภาพปากคลอง
นาเกลือและคลองนกยาง (สะพานขาว)
เมืองพัทยา อำเภอบางละมุง จังหวัดชลบุรี

เห็นชอบ

ผู้ช่วยช่างสำรวจ

สำรวจ

ผู้ช่วยช่างเขียนแบบ

เขียนแบบ

ผู้ช่วยสถาปนิก

สถาปนิก

หน.ฝ่ายสถาปัตยกรรม

ผู้ช่วยวิศวกรไฟฟ้า

วิศวกรไฟฟ้า

ผู้ช่วยวิศวกรโยธา

วิศวกรโยธา

หน.ฝ่ายวิศวกรรมโยธา

ตรวจ

ผอ.ส่วนวิศวกรรมก่อสร้าง

ตรวจ

หน.พื้นที่

ผอ.สำนักงานช่าง

ตรวจ

ปลัดเมืองพัทยา

อนุมัติ

นายกเมืองพัทยา

แบบแสดง

ผังระดับ Zone E

สถานที่ปลูกสร้าง

เมืองพัทยา

แบบเลขที่ 34/2564

แผ่นที่

AR-27

27

วันที่

18-01-2565

รวม 62 แผ่น

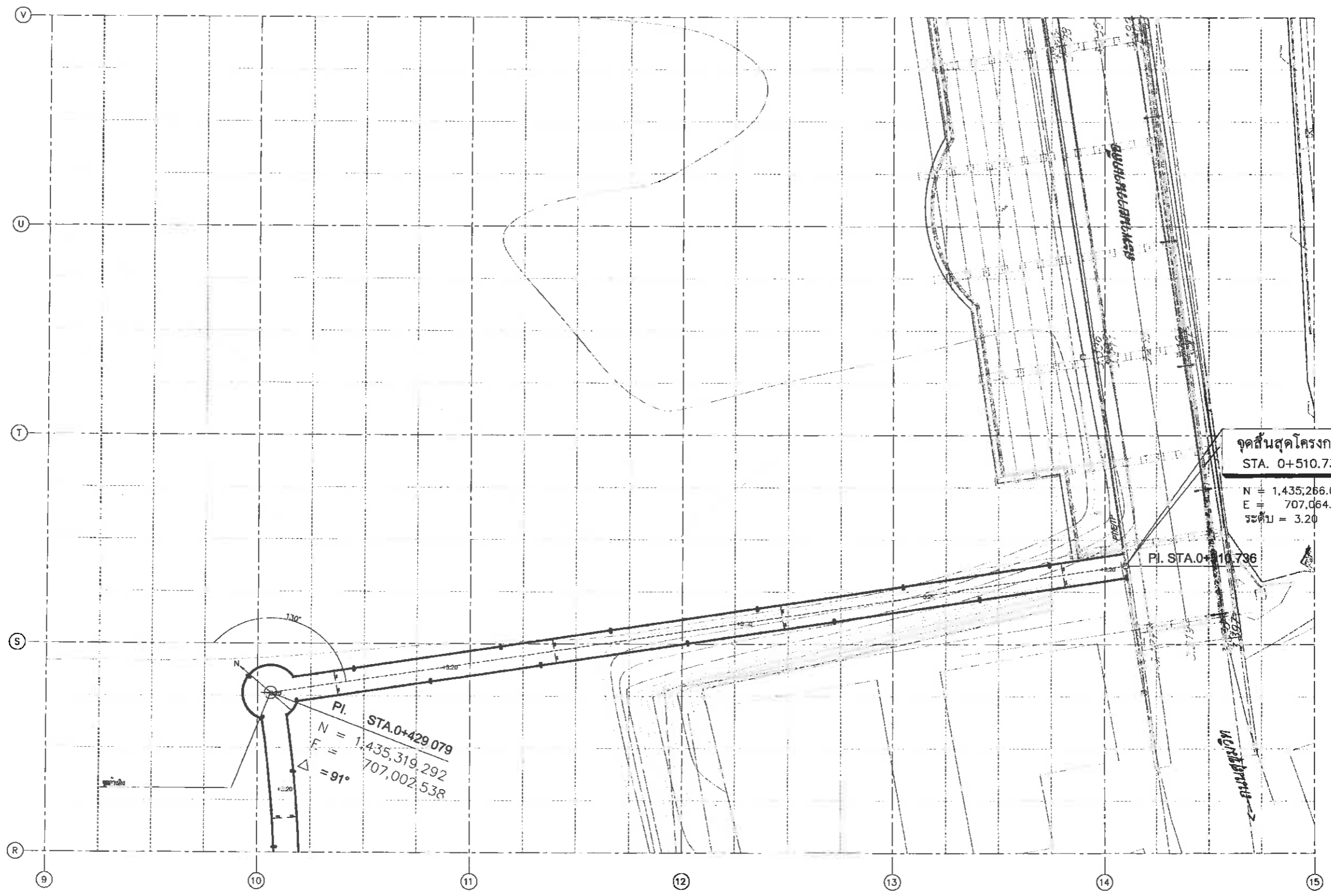

จุดสิ้นสุดโครงการ
STA. 0+510.736
N = 1,435,266.084
E = 707,064.482
ระดับ = 3.20

PI. STA. 0+429.079
N = 1,435,319.292
E = 707,002.538
 $\Delta = 91^\circ$

หมายเหตุ
- ๑๓๐ มุมองศา 5.00 ม.
- รัศมีวงโค้งตามมาตรฐาน (จ.ก.) ที่จุดเมืองพัทยา 10.07
- รูปแบบก่อสร้างแบบสถาปัตยกรรมที่เมืองพัทยา
- หน่วยงานที่รับผิดชอบงาน



ผังระดับ Zone E
มาตราส่วน 1:200

หมายเหตุ : ขนาด ระยะ ตำแหน่ง ลวดลาย และวัสดุ ตามข้อควรพิจารณาได้ความเหมาะสม
และความจำเป็นของสภาพหน้างาน โดยยึดหลักการออกแบบที่ปลอดภัยและไม่ถือว่าเป็นการแก้ไขแบบ
รูปอาคารสัญญา ซึ่งได้ต้องได้รับความเห็นชอบจากคณะกรรมการควบคุมการก่อสร้าง โดยยึดถือ
ประโยชน์ของสาธารณะเป็นหลัก
หากเกิดความขัดแย้งในแบบรูปอาคารให้อ้างอิงในคู่มือของผู้นับตามและผ่านการศึกษาความเห็น
ชอบจากคณะกรรมการควบคุมการก่อสร้างที่สุด

วิศวกรโครงสร้าง	นายศักดิ์สิน เจริญพรชัยกุล	สย.10416		สถาปนิก	นายจิรวิทย์ คีติ	ส-สย.3770
วิศวกรไฟฟ้า	นางสาวสิริภรณ์ ขอมคำสิงห์	สฟ.5434		ผู้สถาปนิก	นายอัมรินทร์ อำนวยวงศ์	ภ-ภส. 276

วันที่	18-01-2565
รวม	62 แผ่น



สำนักงานช่าง
สถาปนิกเมืองพัทยา

โครงการ
โครงการก่อสร้างเส้นทางเดินชมธรรมชาติ
ตลาดลานโพธิ์-จุดชมทัศนียภาพปากคลอง
นาเกลือและคลองนกยาง (สะพานยาว)
เมืองพัทยา อำเภอบางละมุง จังหวัดชลบุรี

เห็นชอบ

ผู้ช่วยช่างสำรวจ

สำรวจ

ผู้ช่วยช่างเขียนแบบ

เขียนแบบ

ผู้ช่วยสถาปนิก

สถาปนิก

ทน.ฝ่ายสถาปัตยกรรม

ผู้ช่วยวิศวกรไฟฟ้า

วิศวกรไฟฟ้า

ผู้ช่วยวิศวกรโยธา

วิศวกรโยธา

ทน.ฝ่ายวิศวกรรมโยธา

ตรวจ

ผอ.ส่วนวิศวกรรมก่อสร้าง

ตรวจ

ทน.ฝ่าย

ผอ.สำนักงานช่าง

ตรวจ

ปลัดเมืองพัทยา

อนุมัติ

นายกเมืองพัทยา

แบบแสดง

ผังตำแหน่งเสาไฟฟ้า Zone E

สถานที่ปลูกสร้าง เมืองพัทยา

แบบเลขที่ 34/2564 แผ่นที่

AR-28 28

วันที่

18-01-2565 รวม 62 แผ่น

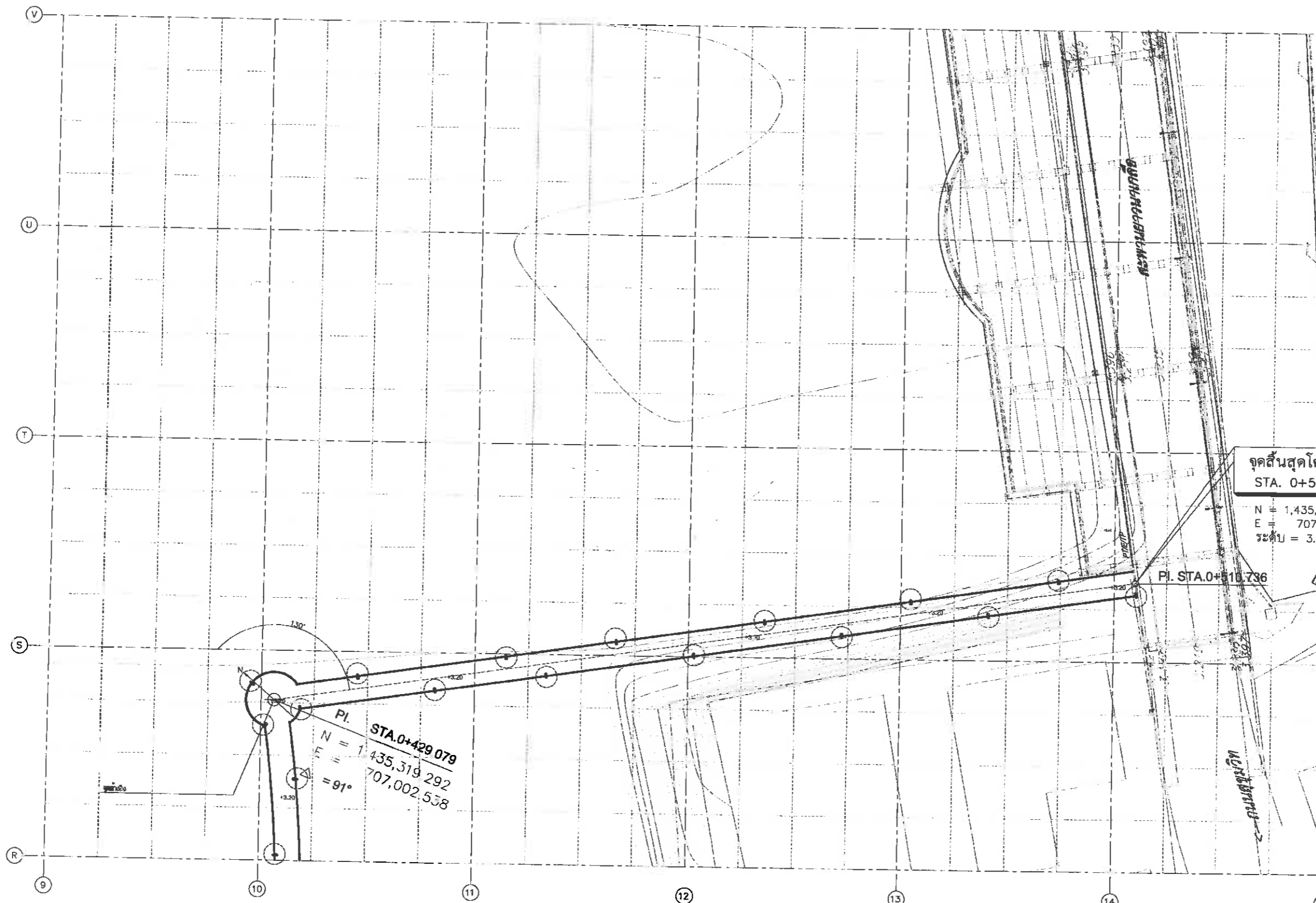

ตำแหน่งเสาไฟฟ้า

หมายเหตุ
- ฐาน เสาสูง 5.00 ม.
- รัศมีค้ำยันเสา (วงกลม) ที่จุดติดตั้ง NO.07
- รูปแบบแสดงตำแหน่งเสาไฟฟ้าเป็นเพียง
สำหรับพิจารณาเบื้องต้นเท่านั้น



ผังตำแหน่งเสาไฟฟ้า Zone E
มาตราส่วน 1:200

หมายเหตุ : ขนาด ระยะ ตำแหน่ง ลวดลาย และวัสดุ สามารถเปลี่ยนแปลงได้ตามความเหมาะสม
และตามอำนาจของสถาปนิก โดยได้ดูประสิทธิภาพการทำงาน โดยได้ดูประสิทธิภาพการทำงาน ไม่ถือว่าเป็นการแก้ไขแบบ
รูปรายการสัญญา ซึ่งวิศวกรได้ให้ความเห็นชอบจากคณะกรรมการตรวจสอบรับพัสดุ โดยยึดถือ
ประโยชน์ของทางราชการเป็นสำคัญ
หากเกิดความขัดแย้งในแบบรูปรายการให้อ้างอิงดูที่บัญชีราคากลางและแบบการพิจารณาเป็น
ชอบจากคณะกรรมการตรวจรับพัสดุ

บริษัท พลิเวย์ จำกัด

KEC

SP&D
Survey, Planning And Design
บริษัท สถาปนิก วิศวกร ภูมิสถาปนิก จำกัด

วิศวกรโครงการ	นายศักดิ์สิน เลิศพรอนันต์กุล สย.10416
วิศวกรไฟฟ้า	นางสาวสิริภรณ์ ขอมคำสิงห์ สย.5434

สถาปนิก	นายสิริวัตร คำดี ส-สท.3770
ภูมิสถาปนิก	นายอนันต์ อนันต์วงศ์ ฎ-ฎส. 276



สำนักงานช่าง
ศาลาว่าการเมืองพิมาย

โครงการ
โครงการก่อสร้างเส้นทางเดินชมธรรมชาติ
ตลาดสถานีโพธิ์-จุดชมทัศนียภาพปากคลอง
นาเกลือและคลองนกยาง (สะพานขาว)
เมืองพิมาย อำเภอบางมูลนง จังหวัดลพบุรี

เห็นชอบ

ผู้ช่วยช่างสำรวจ

สำรวจ

ผู้ช่วยช่างเขียนแบบ

เขียนแบบ

ผู้ช่วยสถาปนิก

สถาปนิก

ทน.ฝ่ายสถาปัตยกรรม

ผู้ช่วยวิศวกรไฟฟ้า

วิศวกรไฟฟ้า

ผู้ช่วยวิศวกรโยธา

วิศวกรโยธา

ทน.ฝ่ายวิศวกรรมโยธา

ตรวจ

[Signature]

ผอ.ส่วนวิศวกรรมก่อสร้าง

ตรวจ

[Signature]

ผอ.สำนักงานช่าง

ตรวจ

[Signature]

บ.สัดเมืองพิมาย

อนุมัติ

[Signature]

นายกเมืองพิมาย

แบบแสดง

รูปด้าน 1

สถานที่ปลูกสร้าง

เมืองพิมาย

แบบเลขที่ 34/2564

แผ่นที่ 29

วันที่ 18-01-2565

รวม 62 แผ่น

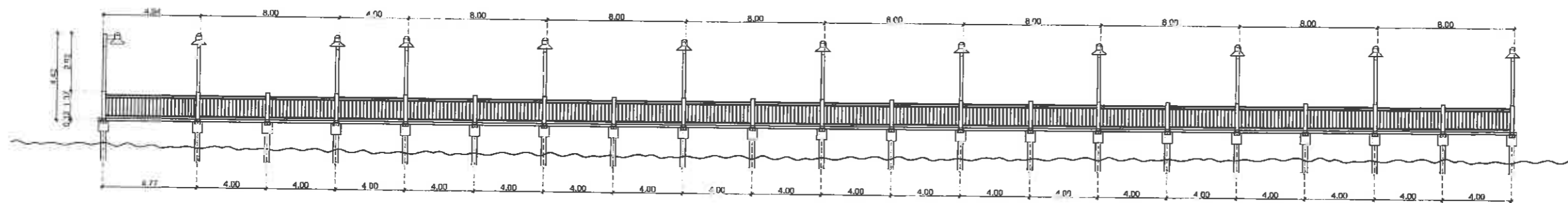

รูปด้าน ZONE A
scale 1:125

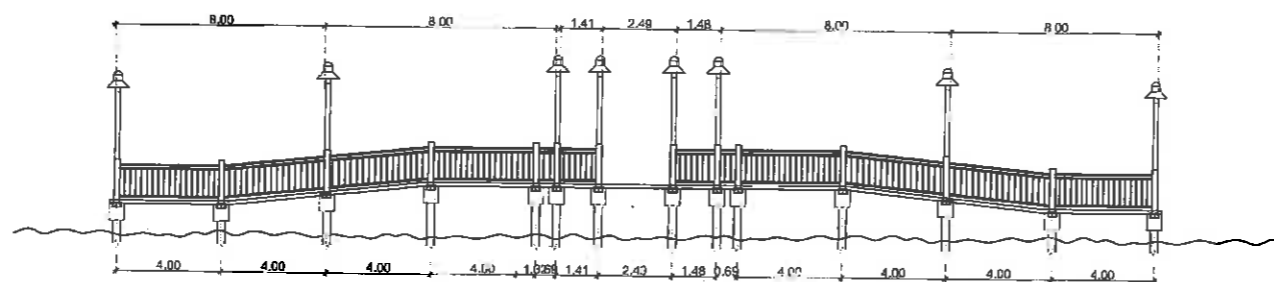

รูปด้าน ZONE B
scale 1:125

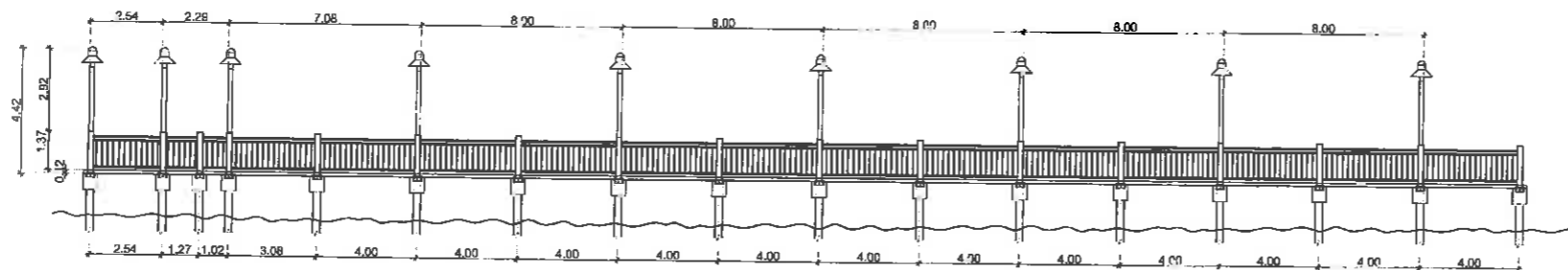

รูปด้าน ZONE C
scale 1:100

หมายเหตุ : ขนาด ระยะ ตำแหน่ง วัสดุ และวัสดุ สามารถปรับเปลี่ยนได้ตามความเหมาะสม
และความจำเป็นของสภาพหน้างาน โดยวัตถุประสงค์การใช้งานคงเดิม ไม่ถือว่าเป็นการแก้ไขแบบ
รูปราชการสัญญา ทั้งนี้ต้องได้รับความเห็นชอบจากคณะกรรมการตรวจรับพัสดุ โดยยึดถือ
ประโยชน์ของทางราชการเป็นสำคัญ
หากเกิดความขัดแย้งในแบบรูปราชการให้อธิบายในจุดนี้ของผู้ควบคุมงานและผ่านการพิจารณาเห็น
ชอบจากคณะกรรมการตรวจรับพัสดุ



SP&D
Structural Planning and Design
บริษัท สเปซแอนด์ดีไซน์ จำกัด

วิศวกรโครงการ
วิศวกรไฟฟ้า

นายศักดิ์สิน เดิศรพจน์กุล สย.10416
นางสาววิมลรัตน์ จอมคำสิงห์ สย.ท.5434

[Signature]
[Signature]

สถาปนิก
ภูมิสถาปนิก

นายศิริวัฒน์ คำดี ส-สย.3770
นายอนันต์ อนันตวงค์ ก-กส. 276

[Signature]
[Signature]



สำนักงานช่าง
ศาลาว่าการเมืองพัทยา

โครงการ
โครงการก่อสร้างเส้นทางเดินชมธรรมชาติ
ตลาดลานโพธิ์- จุดชมทัศนียภาพปากคลอง
นาเกลือและคลองนกยาง (สะพานขาว)
เมืองพัทยา อำเภอบางละมุง จังหวัดชลบุรี

เห็นชอบ

ผู้ช่วยช่างสำรวจ

สำรวจ

ผู้ช่วยช่างเขียนแบบ

เขียนแบบ

ผู้ช่วยสถาปนิก

สถาปนิก

ทนายสถาปัตยกรรม

ผู้ช่วยวิศวกรไฟฟ้า

วิศวกรไฟฟ้า

ผู้ช่วยวิศวกรโยธา

วิศวกรโยธา

ทนายวิศวกรรมโยธา

ตรวจ

ผอ.ส่วนวิศวกรรมก่อสร้าง

ตรวจ

ผอ.สำนักงานช่าง

ตรวจ

ปลัดเมืองพัทยา

อนุมัติ

นายกเมืองพัทยา

แบบแสดง

รูปด้าน 2

สถานที่ปลูกสร้าง เมืองพัทยา

แบบเลขที่ 34/2564 AR-30 แผ่นที่ 30

วันที่ 18-01-2565 รวม 62 แผ่น

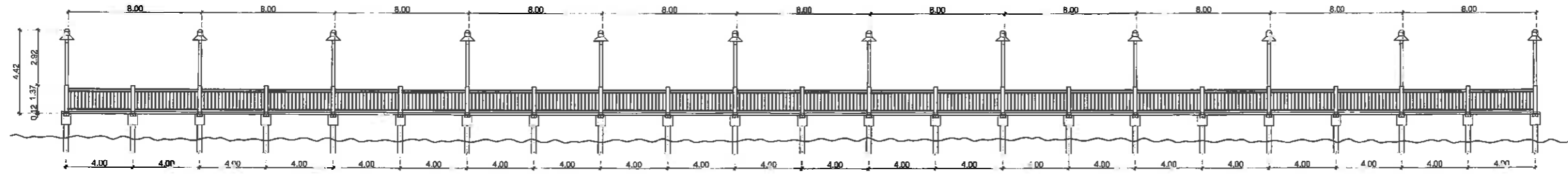

รูปด้าน ZONE D
scale 1:100

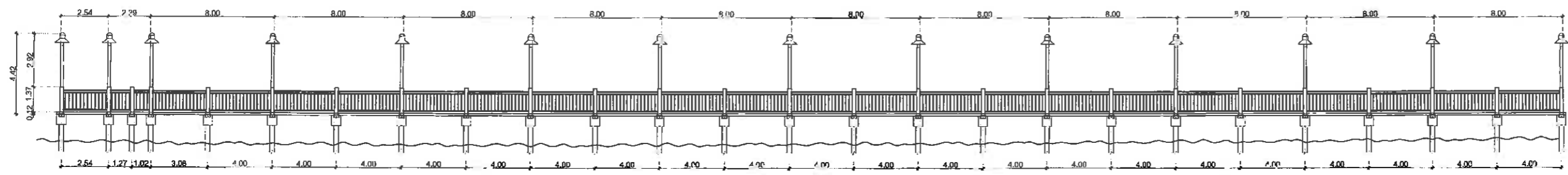

รูปด้าน ZONE E
scale 1:100

หมายเหตุ : ขนาด ระยะ ตำแหน่ง วัสดุ และวิธี สามารถปรับเปลี่ยนได้ตามความเหมาะสม
และความจำเป็นของสภาพหน้างาน โดยวิศวกรประจำการใช้งานคงเดิม ไม่ถือว่าเป็นการแก้ไขแบบ
รูปราชการสัญญา ทั้งนี้ต้องได้รับความเห็นชอบจากคณะกรรมการตรวจรับพัสดุ โดยยึดถือ
ประโยชน์ของทางราชการเป็นหลัก
หากเกิดความขัดแย้งในแบบรูปราชการให้อ้างอิงข้อบัญญัติของกรุงเทพมหานครและผ่านการพิจารณาเห็น
ชอบจากคณะกรรมการตรวจรับพัสดุ

วิศวกรโครงการ	นายศักดิ์มนต์ ดิน เลิศพนาอักษร สย.10416
วิศวกรหน้าท่า	นางสาวสิริภรณ์ จอมคำสิงห์ สยท.5434

สถาปนิก	นายจักรวีร์ คำดี ส-ตจ.3770
ภูมิสถาปนิก	นายอัมรินทร์ อิ่มมตวงค์ ก-ภส. 276



สำนักงานช่าง
ศาลาว่าการเมืองพัทยา

โครงการ
โครงการก่อสร้างเส้นทางเดินชมธรรมชาติ
ตลาดลานโพธิ์-จุดชมทัศนียภาพปากคลอง
นางเกลือและคลองนกยาง (สะพานขาว)
เมืองพัทยา อำเภอบางละมุง จังหวัดชลบุรี

เห็นชอบ

ผู้ช่วยช่างสำรวจ

สำรวจ

ผู้ช่วยช่างเขียนแบบ

เขียนแบบ

ผู้ช่วยสถาปนิก

สถาปนิก

หน้าฝ่ายสถาปัตยกรรม

ผู้ช่วยวิศวกรไฟฟ้า

วิศวกรไฟฟ้า

ผู้ช่วยวิศวกรโยธา

วิศวกรโยธา

หน้าฝ่ายวิศวกรรมโยธา

ตรวจ

ผอ.ส่วนวิศวกรรมก่อสร้าง

ตรวจ

แผนผัง

ผอ.สำนักงานช่าง

ตรวจ

ปลัดเมืองพัทยา

อนุมัติ

นายกเมืองพัทยา

แบบแสดง

แบบขยายทางเดินเชื่อมสะพานขาว

สถานที่ปลูกสร้าง เมืองพัทยา

แบบเลขที่ 34/2564 แผ่นที่

AR-32 32

วันที่ 18-01-2565 รวม 62 แผ่น

ชุดราวกันล้มโครงเหล็กชุบ New Tech Wood Teak 630* 153x915 โครงสร้างเหล็กทิวไม้
หรือ SCD Wood R-2-108 S 0 โครงสร้างเหล็กทิวไม้
หรือชุดราวกันล้ม วัสดุสังกะสีชุบสังกะสี รมสีเขียวตามมาตรฐานผู้ผลิต
คน คนล. ศูนย์ช่างวิศวกรรม

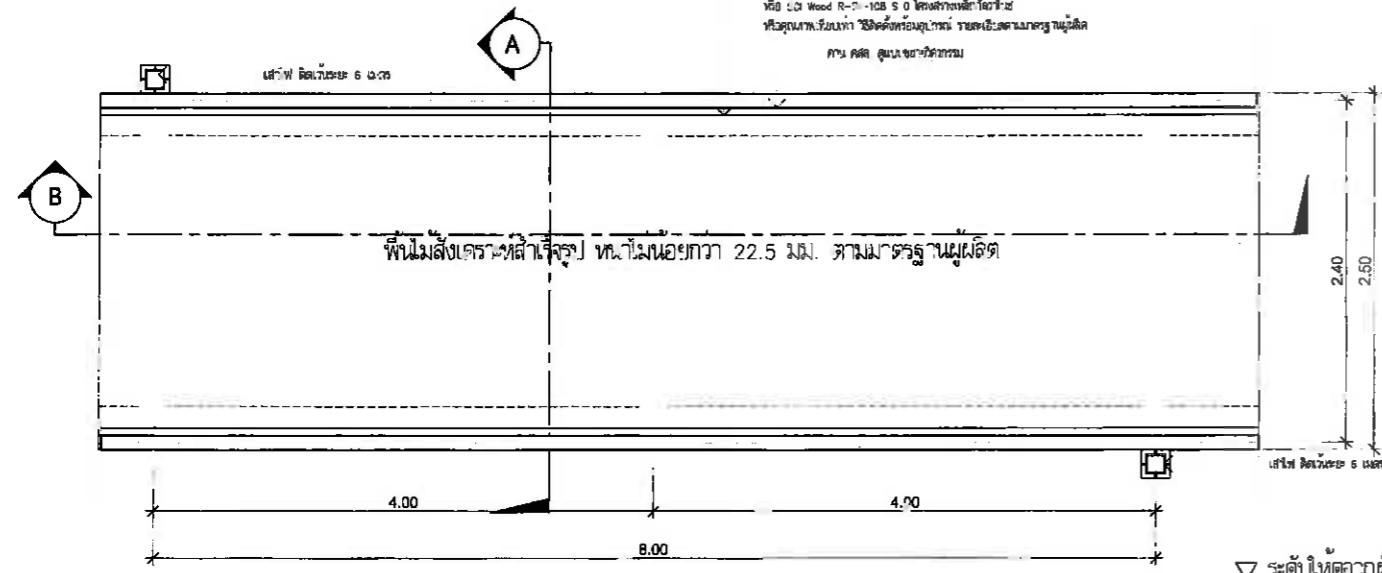

แปลนทางเดินศึกษาธรรมชาติ
มาตราส่วน 1:25

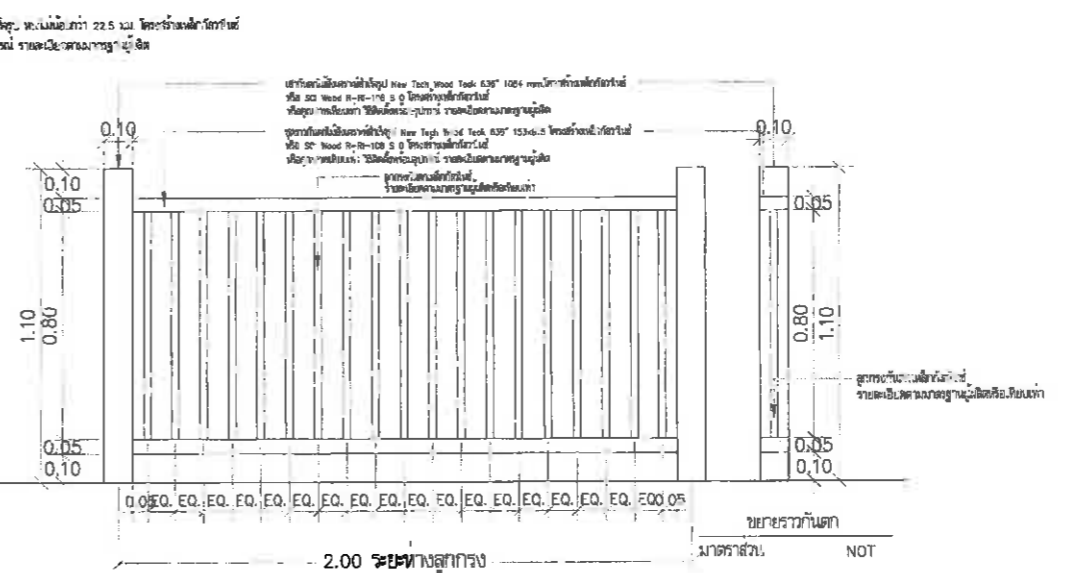
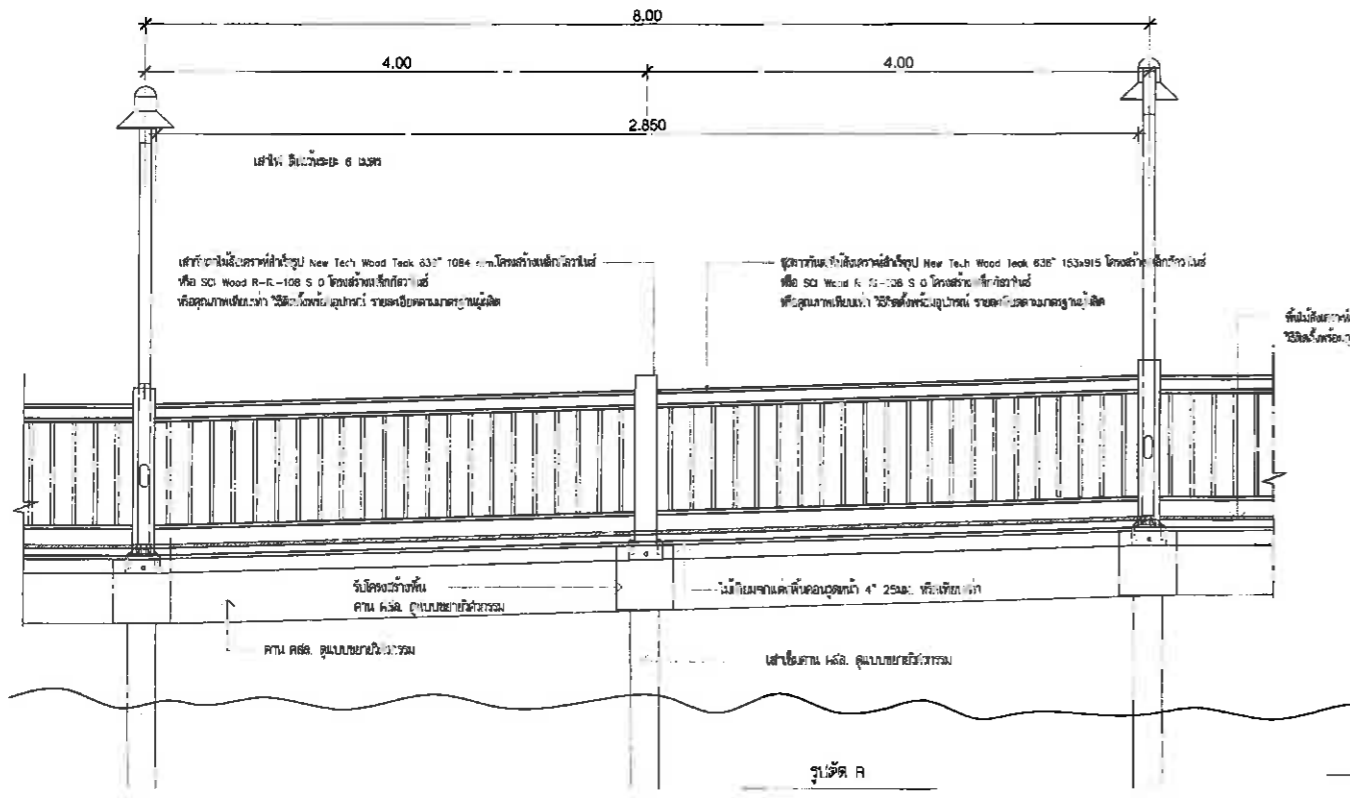
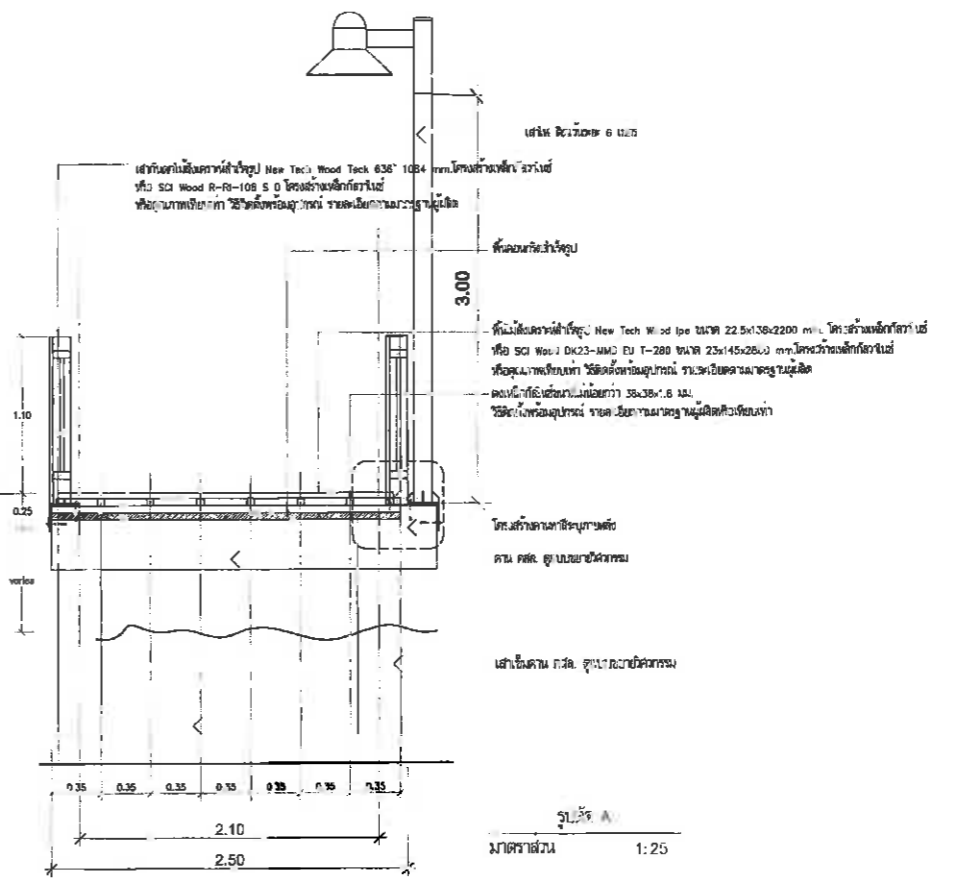

หมายเหตุ : ขนาด ระยะ ตำแหน่ง ลวดลวด และวัสดุ สามารถปรับเปลี่ยนได้ตามความเหมาะสม
และควรมีเป็นของสภาพโรงงาน โดยวัตถุประสงค์การใช้งานตามเดิม ไม่ถือว่าเป็นการแก้ไขแบบ
รูปราชการสัญญา ซึ่งต้องได้รับความเห็นชอบจากคณะกรรมการตรวจรับวัสดุ โดยยึดถือ
ประโยชน์ของทางราชการเป็นสำคัญ
ท่านใดมีความประสงค์ในแบบรูปราชการให้อยู่ในชุดสัญญาฉบับงานและดำเนินการพิจารณาเห็น
ชอบจากคณะกรรมการตรวจรับวัสดุ

วิศวกรโครงการ	นายศักดิ์สิน อินทร์ทอง	สย.10416	สถาปนิก	นายธีรวัฒน์ คำดี	ส-สค.3770
วิศวกรไฟฟ้า	นางสาวสิริภรณ์ ออมคำสิงห์	สพท.5434	ผู้ควบคุมงาน	นายอนันต์ อนันตวงษ์	ภ-ภส. 276



สำนักงานช่าง
ศาลาว่าการเมืองพัยทยา

โครงการ
โครงการก่อสร้างเส้นทางเดินชมธรรมชาติ
ตลาดลานโพธิ์-จุดชมทัศนียภาพปากคลอง
นาเกลือและคลองนากาย (สะพานขาว)
เมืองพัยทยา อำเภอบางละมุง จังหวัดชลบุรี

เห็นชอบ

ผู้ช่วยช่างสำรวจ

สำรวจ

ผู้ช่วยช่างเขียนแบบ

เขียนแบบ

ผู้ช่วยสถาปนิก

สถาปนิก

ทนายฝ่ายสถาปัตยกรรม

ผู้ช่วยวิศวกรไฟฟ้า

วิศวกรไฟฟ้า

ผู้ช่วยวิศวกรโยธา

วิศวกรโยธา

ทนายฝ่ายวิศวกรรมโยธา

ตรวจ

ผอ.ส่วนวิศวกรรมก่อสร้าง

ตรวจ

ผอ.สำนักงานช่าง

ตรวจ

ปลัดเมืองพัยทยา

อนุมัติ

นายกเมืองพัยทยา

แบบแสดง

แบบขยายราวกันตก

สถานที่ปลูกสร้าง

เมืองพัยทยา

แบบเลขที่ 34/2564

แผ่นที่ 34

วันที่ 18-01-2565

รวม 62 แผ่น

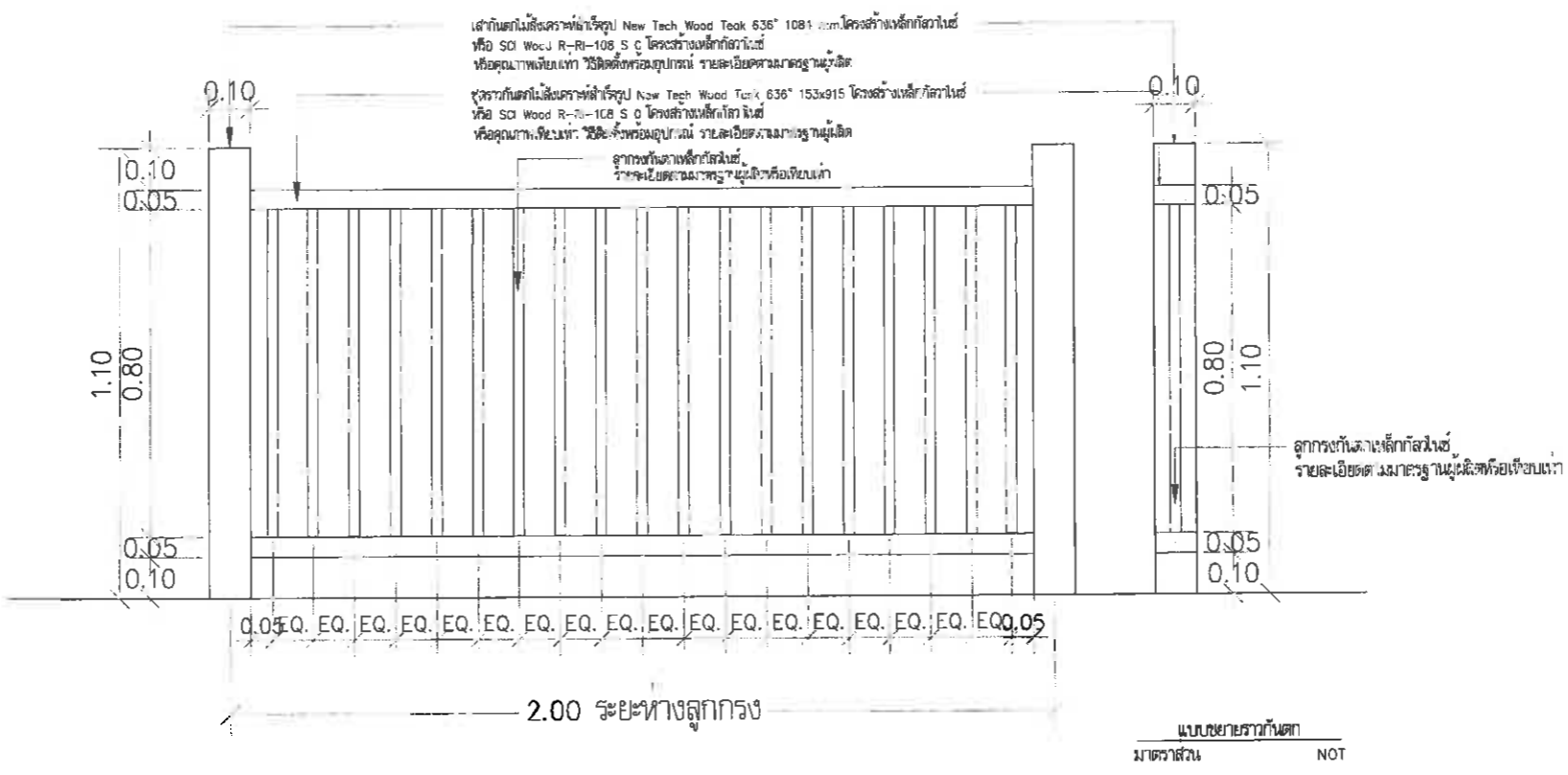
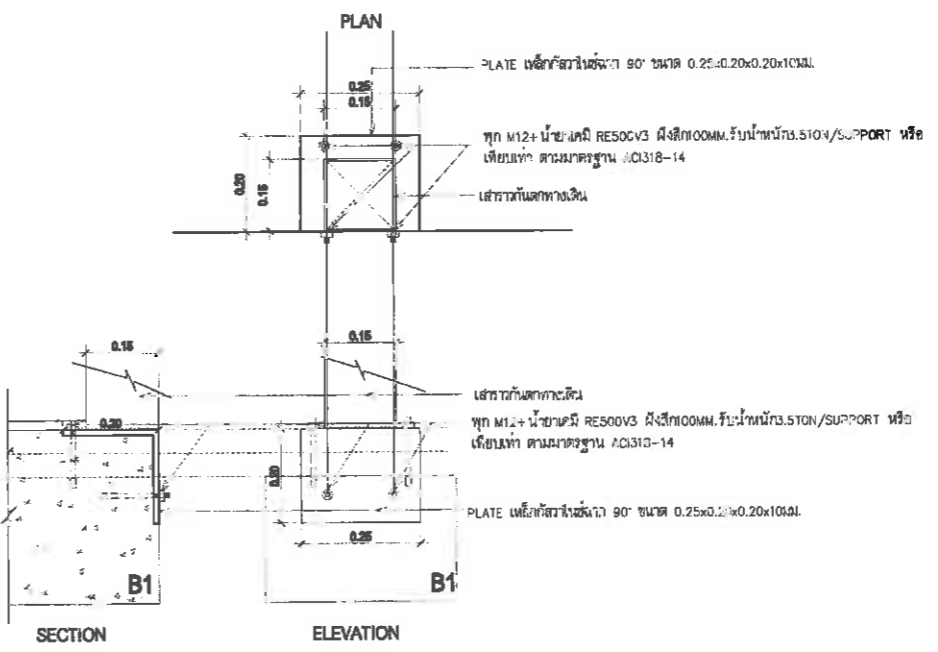
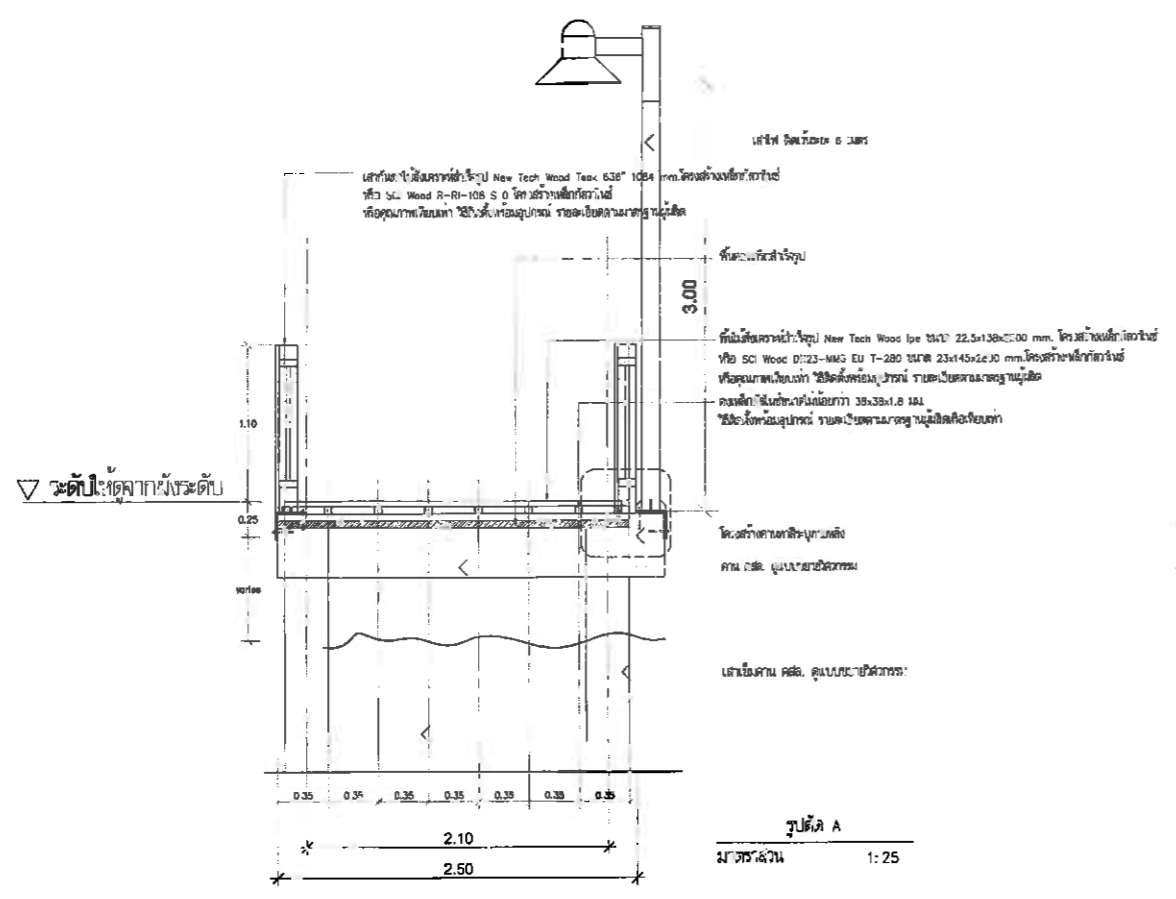

ขออนุญาต... (Notice regarding the use of the drawing for construction purposes only, without liability for errors or omissions.)

SP&D
Superior Planning And Design
บริษัท สเปซ ดีไซน์ จำกัด

ชื่อโครงการ	นายศักดิ์สิน เลิศพจนอักษร สย.10416	สถาปนิก	นายธีรวัชร คำดี ส-สท.3770
ชื่อลูกค้า	นางสาครภรณ์ จอมคำสิงห์ สฟท.5434	ภูมิสถาปนิก	นายอนันต์ อนันตวงษ์ ก-กส. 276

วันที่	18-01-2565
รวม	62 แผ่น



สำนักงานช่าง
ศาลาว่าการเมืองพัททยา

โครงการ
โครงการก่อสร้างเส้นทางเดินชมธรรมชาติ
ตลาดลานโพธิ์-จุดชมทัศนียภาพปากคลอง
นาเกลือและคลองนงาย (สะพานยาว)
เมืองพัททยา อำเภอบางละมุง จังหวัดชลบุรี

เห็นชอบ

ผู้ช่วยช่างสำรวจ

สำรวจ

ผู้ช่วยช่างเขียนแบบ

เขียนแบบ

ผู้ช่วยสถาปนิก

สถาปนิก

ทนายสถาปัตยกรรม

ผู้ช่วยวิศวกรไฟฟ้า

วิศวกรไฟฟ้า

ผู้ช่วยวิศวกรโยธา

วิศวกรโยธา

ทนายวิศวกรรมโยธา

ตรวจ

(Signature)

ผอ.ส่วนวิศวกรรมก่อสร้าง

ตรวจ

(Signature)

ผอ.สำนักงานช่าง

ตรวจ

(Signature)

ปลัดเมืองพัททยา

อนุมัติ

(Signature)

นายกเมืองพัททยา

แบบแสดง

ผังบริเวณโครงการ

สถานที่ปลูกสร้าง เมืองพัททยา

แบบเลขที่ 34/2564
ST-01

แผ่นที่
35

วันที่ 18-01-2565
รวม 62 แผ่น

พื้นที่โครงการก่อสร้างเส้นทางเดินชมธรรมชาติ
ตลาดลานโพธิ์ ทางเดินกว้าง 2.5 ม. ยาว 545.5 ม.

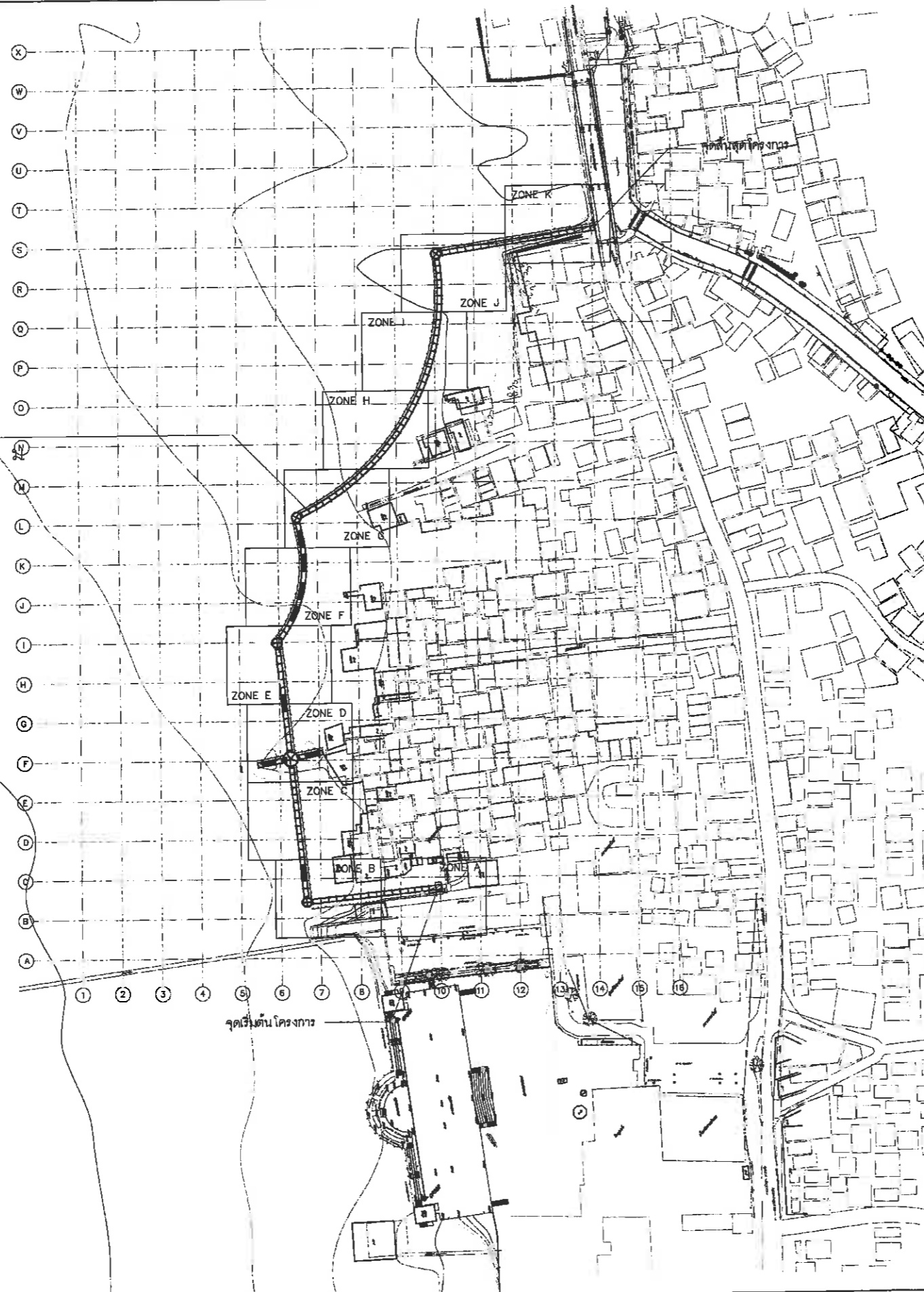

สำนักงานช่าง

ขนาด
- 1:500 หรือ 20:00 ม.
- รูปเล่มแสดงตำแหน่งภาคในแบบสามารถปรับเปลี่ยนได้
ตามความเหมาะสมของหน้างาน

หมายเหตุ : ชน.ค. ๖๖๖ ค่าหนังสือ และวัสดุ สามารถปรับเปลี่ยนแปลงได้ตามความ
เหมาะสมและความจำเป็นของสภาพหน้างาน โดยวิศวกรประจำโครงการใช้งานลงดิน ไม่ถือว่าเป็น
เป็นการแก้ไขแบบรูปราชการสัญญา ซึ่งต้องได้รับความเห็นชอบจากคณะกรรมการตรวจ
รับพัสดุ โดยวิศวกรประจำโครงการเป็นสำคัญ



วิศวกรโครงการ นายศักดิ์นรินทร์ เลิศพรพนังกุล สย.10416
วิศวกรไฟฟ้า นางสาววิมลรัตน์ จอมคำสิงห์ สย.5434

สถาปนิก นายศิริวัชร คำดี ส-สย.3770
ภูมิสถาปนิก นายอนันต์ อนันตวงศ์ ภ-ภ.ส. 276



สำนักการช่าง
ศาลาว่าการเมืองพัทยา

โครงการ
โครงการก่อสร้างเส้นทางเดินชมธรรมชาติ
ตลาดลานโพธิ์-จุดชมทัศนียภาพปากคลอง
นาเกลือและคลองนกยาง (สะพานขาว)
เมืองพัทยา อำเภอบางละมุง จังหวัดชลบุรี

เห็นชอบ

ผู้ช่วยช่างสำรวจ

สำรวจ

ผู้ช่วยช่างเขียนแบบ

เขียนแบบ

ผู้ช่วยสถาปนิก

สถาปนิก

หน.ฝ่ายสถาปัตยกรรม

ผู้ช่วยวิศวกรไฟฟ้า

วิศวกรไฟฟ้า

ผู้ช่วยวิศวกรโยธา

วิศวกรโยธา

หน.ฝ่ายวิศวกรรมโยธา

ตรวจ

(Signature)

ผอ.ส่วนวิศวกรรมก่อสร้าง

ตรวจ

(Signature)

ผอ.สำนักการช่าง

ตรวจ

(Signature)

ปลัด:เมืองพัทยา

อนุมัติ

(Signature)

นายกเมืองพัทยา

แบบแสดง

แปลนโครงสร้าง ZONE A

สถานที่ปลูกสร้าง เมืองพัทยา

แบบเลขที่ 34/2564

แผ่นที่

ST-02

36

วันที่

18-01-2565

รวม 62 แผ่น

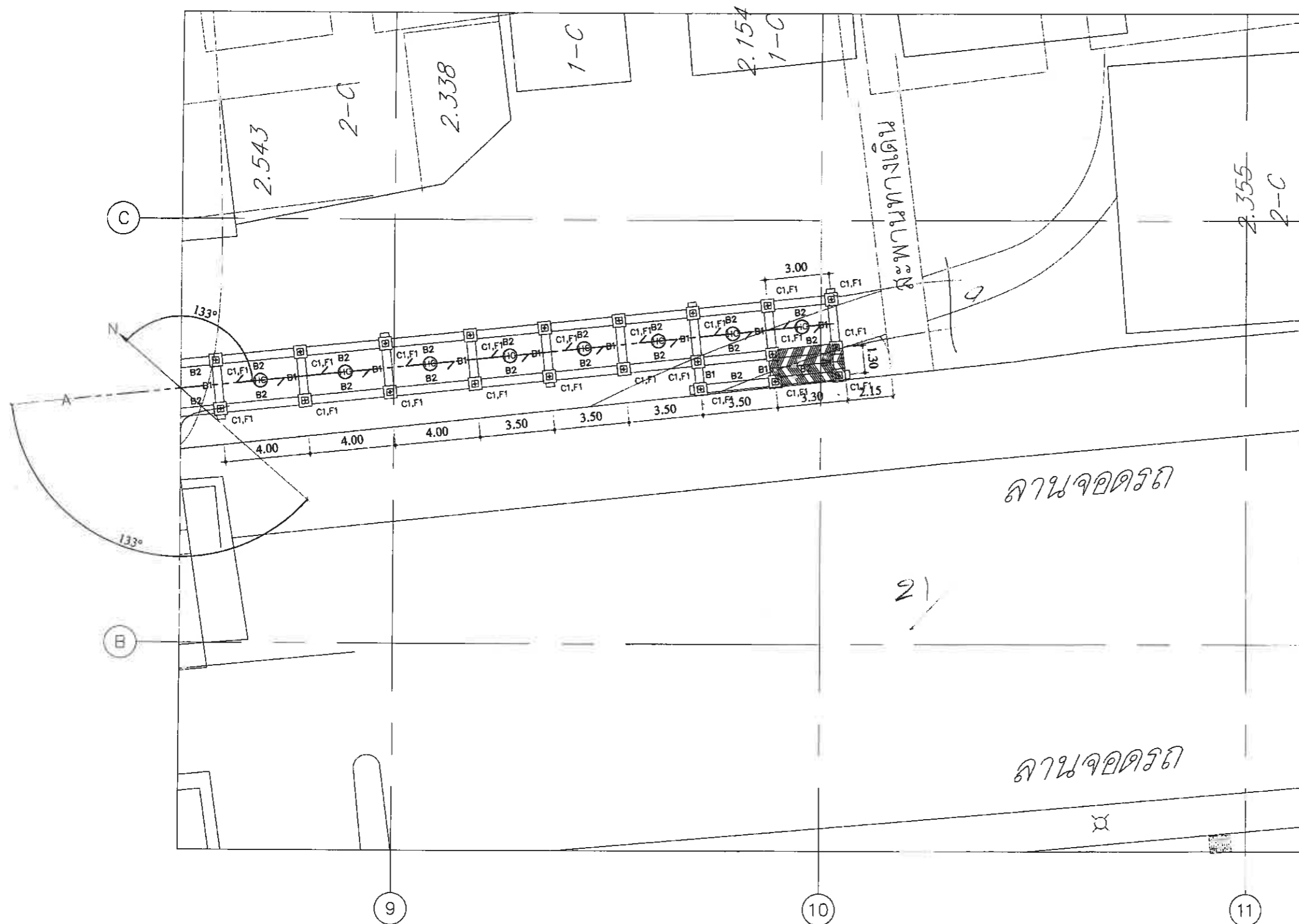

เสาเข็ม \varnothing 0.30x0.30m. ยาว 10.00m.
DOWEL 6DB12 ยาว 5.00m.
รับน้ำหนักบรรทุกปกติไม่น้อยกว่า 30 ตัน/ต้น



ขนาดเท่า
- ดwg. 1/2000 20.00 ม.
- รูปเล่มและตำแหน่งลงในเอกสารฉบับแปลนที่ได้
ตามความเหมาะสมของหน้างาน

หมายเหตุ : ขนาด ระยะ ตำแหน่ง ลวดลาย และวัสดุ สามารถปรับเปลี่ยนได้ตามความ
เหมาะสมและความจำเป็นของสภาพหน้างาน โดยวิศวกรประจำโครงการเป็นผู้พิจารณา
เป็นการแก้ไขแบบรูปายาก: สัญญา ซึ่งต้องได้รับความเห็นชอบจากคณะกรรมการตรวจสอบ
รับพัสดุ โดยยึดถือประโยชน์ของทางราชการเป็นสำคัญ



วิศวกรโครงสร้าง	นายคึกคักสิน เจริญพรอนงค์กุล	สย.10416	<i>(Signature)</i>
วิศวกรไฟฟ้า	นางสาววิมลภรณ์ จอมคำสิงห์	สพท.5434	<i>(Signature)</i>

สถาปนิก	นายวิรัตน์ คำดี	ส-สค.3770	<i>(Signature)</i>
ภูมิสถาปนิก	นายอนันต์ อนันต์วงศ์	ภ-ภส. 276	<i>(Signature)</i>



สำนักงานช่าง
ศาลาว่าการเมืองพัทยา

โครงการ
โครงการก่อสร้างเส้นทางเดินชมธรรมชาติ
ตลาดลานโพธิ์- จุดชมทัศนียภาพปากคลอง
นาเกลือและคลองนกยาง (สะพานขาว)
เมืองพัทยา อำเภอบางละมุง จังหวัดชลบุรี

เห็นชอบ

ผู้ช่วยช่างสำรวจ

สำรวจ

ผู้ช่วยช่างเขียนแบบ

เขียนแบบ

ผู้ช่วยสถาปนิก

สถาปนิก

หน้าฝ่ายสถาปัตยกรรม

ผู้ช่วยวิศวกรไฟฟ้า

วิศวกรไฟฟ้า

ผู้ช่วยวิศวกรโยธา

วิศวกรโยธา

หน้าฝ่ายวิศวกรรมโยธา

ตรวจ

[Signature]

ผอ.ส่วนวิศวกรรมก่อสร้าง

ตรวจ

[Signature]

ผอ.สำนักงานช่าง

ตรวจ

[Signature]

ปลัดเมืองพัทยา

อนุมัติ

[Signature]

นายกเมืองพัทยา

แบบแสดง

แปลนโครงสร้าง Zone B

สถานที่ปลูกสร้าง เมืองพัทยา

แบบเลขที่ 34/2564 ST-03

แผ่นที่ 37

วันที่ 18-01-2565

รวม 62 แผ่น

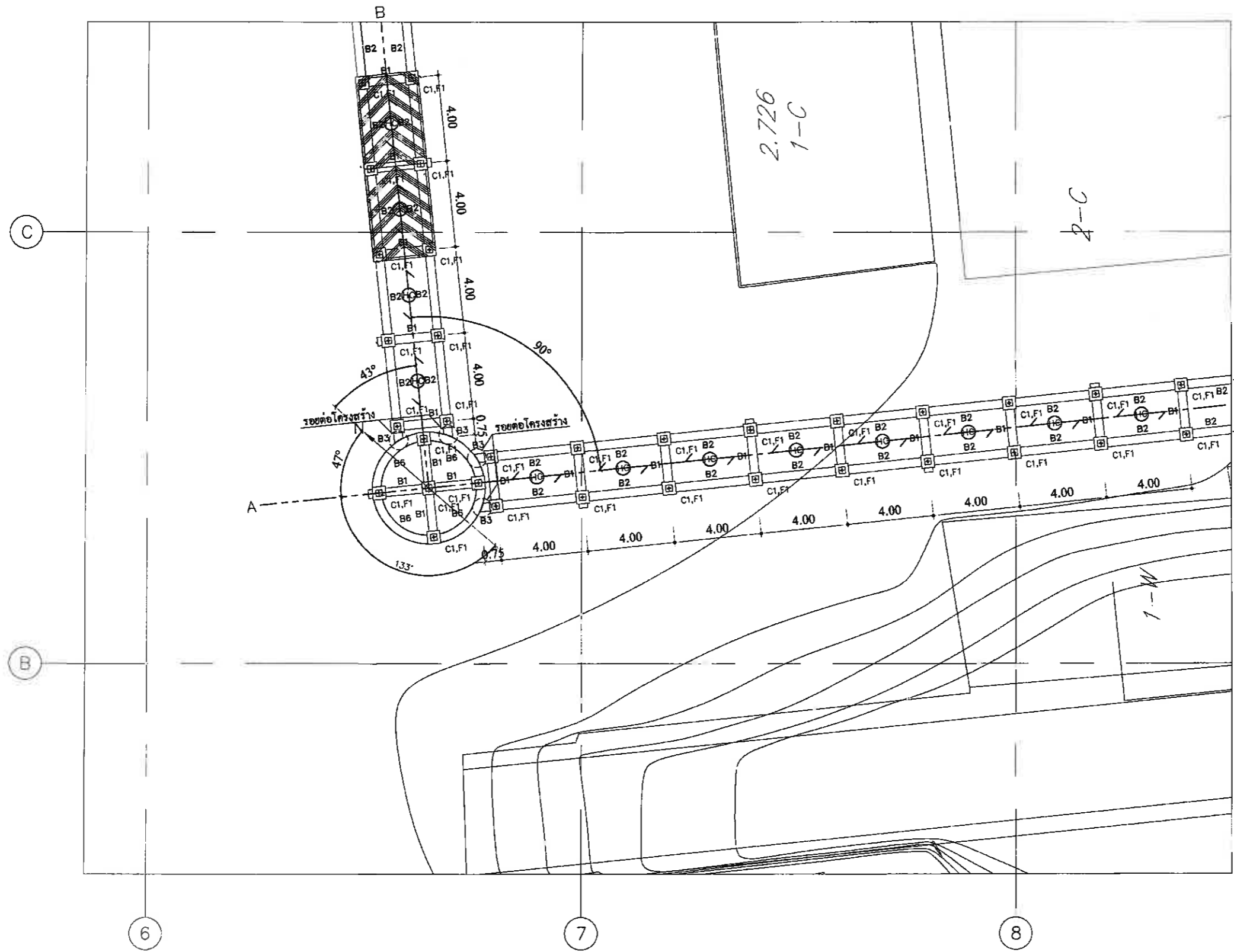

เสาเข็ม \varnothing 0.30x0.30m. ยาว 10.00m.
DOWEL 6DB12 ยาว 5.00m.
รับน้ำหนักบรรทุกปลอดภัย ไม่น้อยกว่า 30 ตัน/ต้น

แปลนโครงสร้าง Zone B
1:100

หมายเหตุ
- ๓.๐ ชุดละ 20.๐๐ น.
- รูปแบบและคำนวณจะขึ้นแบบตามจริงเปลี่ยนแปลงได้ตามความเหมาะสมของหน้างาน

หมายเหตุ : ขนาด ระยะ ตำแหน่ง ฯลฯ อาจเปลี่ยนแปลงได้ตามความเหมาะสมและความจำเป็นของสภาพหน้างาน โดยที่/ประสงค์การใช้งานคงเดิม ไม่ถือว่าเป็นการแก้ไขแบบรูปราชการสัญญา ทั้งนี้ต้องได้รับความเห็นชอบจากคณะกรรมการตรวจรับพัสดุ โดยยึดถือประโยชน์ของทางราชการเป็นสำคัญ



วิศวกรโครงสร้าง	นายศักดิ์นาคิน เลิศพรอนันต์กุล สย.10416	สถาปนิก	นายจิรวัตร คัติ ส-ตจ.3770
วิศวกรไฟฟ้า	นางสาวสิริภรณ์ จอมคำสิงห์ สฟท.5434	ภูมิสถาปนิก	นายอัมรินทร์ อานันต์วงษ์ ก-ภส. 276

วันที่	18-01-2565	รวม	62 แผ่น
--------	------------	-----	---------



สำนักงานช่าง
สถาปัตย์วิศวกรรมโยธา

โครงการ
โครงการก่อสร้างเส้นทางเดินชมธรรมชาติ
ตลาดลานโพธิ์- อุดมทัศนียภาพปากคลอง
นาเกลือและคลองนกยาง (สะพานยาว)
เมืองพืชมงคล อำเภอบางละมุง จังหวัดชลบุรี

เห็นชอบ

ผู้ช่วยช่างสำรวจ

สำรวจ

ผู้ช่วยช่างเขียนแบบ

เขียนแบบ

ผู้ช่วยสถาปนิก

สถาปนิก *[Signature]*

ทนายฝ่ายสถาปัตยกรรม

ผู้ช่วยวิศวกรไฟฟ้า

วิศวกรไฟฟ้า *[Signature]*

ผู้ช่วยวิศวกรโยธา

วิศวกรโยธา *[Signature]*

ทนายฝ่ายวิศวกรรมโยธา

ตรวจ *[Signature]*

ผอ.ส่วนวิศวกรรมก่อสร้าง

ตรวจ *[Signature]*

ผอ.สำนักงานช่าง

ตรวจ *[Signature]*

ปลัดเมืองพืชมงคล

อนุมัติ *[Signature]*

นายกเมืองพืชมงคล

แบบแปลน

แปลนโครงสร้าง ZONE D

สถานที่ปลูกสร้าง เมืองพืชมงคล

แบบเลขที่ 34/2564 ST-05

พื้นที่ 39

วันที่ 18-01-2565

รวม 6^๑ แผ่น

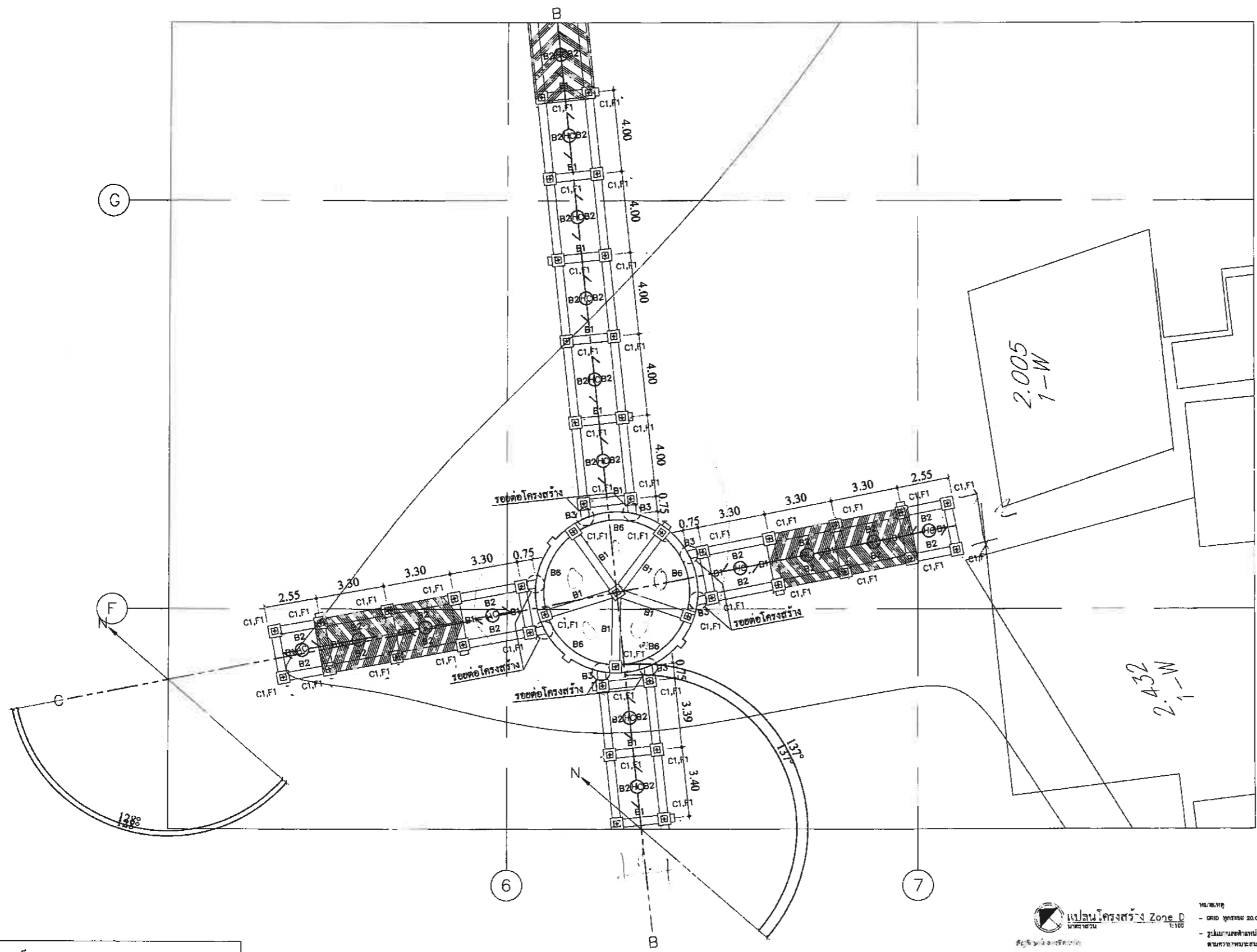

เสาเข็ม $\square 0.30 \times 0.30$ m. ยาว 10.00 m.
DOWEL 6DB12 ยาว 5.00 m.
รับน้ำหนักบรรทุกทุกทิศทาง ไม่น้อยกว่า 30 ตัน/ต้น

แปลนโครงสร้าง Zone D
มาตราส่วน 1:100

ทนาย/ทพ
- อนุมัติ 20.00 น.
- อนุมัติตามตำแหน่งภายในแบบแปลนฉบับนี้
ตามทนาย/ทพของหน่วยงาน

หมายเหตุ: ขนาด ระยะ ตำแหน่ง ลวดลาย และวัสดุ สามารถปรับเปลี่ยนได้ตามความเหมาะสมและความจำเป็นของสภาพหน้างาน โดยผู้ควบคุมงานต้องแจ้งการเปลี่ยนแปลงเป็นลายลักษณ์อักษรเป็นแบบรายการสัญญา ทั้งนี้ต้องได้รับความเห็นชอบจากคณะกรรมการรับใช้วัสดุ โดยถือปฏิบัติตามระเบียบของทางราชการเป็นสำคัญ

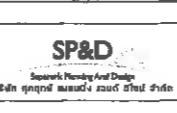

วิศวกรโครงสร้าง นายศักดิ์มนดิน เลิศพรเชษฐกุล สย.10416 *[Signature]*
วิศวกรไฟฟ้า นางสาวสิริวรรณ จอมคำสิงห์ สฟท.5434 *[Signature]*

สถาปนิก นายวิวัฒน์ คำดี ส-สท.3770 *[Signature]*
ภูมิสถาปนิก นายอนันต์ อนันตวงศ์ ก-ภส. 276 *[Signature]*

วันที่ 18-01-2565

รวม 6^๑ แผ่น



สำนักงานช่าง
ศาสตราจารย์เมืองพิทยา

โครงการ
โครงการก่อสร้างเส้นทางเดินชมธรรมชาติ
ตลาดลานโพธิ์-จุดชมทัศนียภาพปากคลอง
นาเกลือและคลองนกยาง (สะพานขาว)
เมืองพิทยา อำเภอบางละมุง จังหวัดชลบุรี

เห็นชอบ

ผู้ช่วยช่างสำรวจ

สำรวจ

ผู้ช่วยช่างเขียนแบบ

เขียนแบบ

ผู้ช่วยสถาปนิก

สถาปนิก

ทน.ฝ่ายสถาปัตยกรรม

ผู้ช่วยวิศวกรไฟฟ้า

วิศวกรไฟฟ้า

ผู้ช่วยวิศวกรโยธา

วิศวกรโยธา

ทน.ฝ่ายวิศวกรรมโยธา

ตรวจ

ผอ.ส่วนวิศวกรรมก่อสร้าง

ตรวจ

ผอ.สำนักงานช่าง

ตรวจ

ปลัดเมืองพิทยา

อนุมัติ

นายกเมืองพิทยา

แบบแสดง

แปลนโครงสร้าง ZONE E

สถานที่ปลูกสร้าง

เมืองพิทยา

แบบเลขที่ 34/2564

แผ่นที่ ST-06 40

วันที่ 18-01-2565

รวม 62 แผ่น

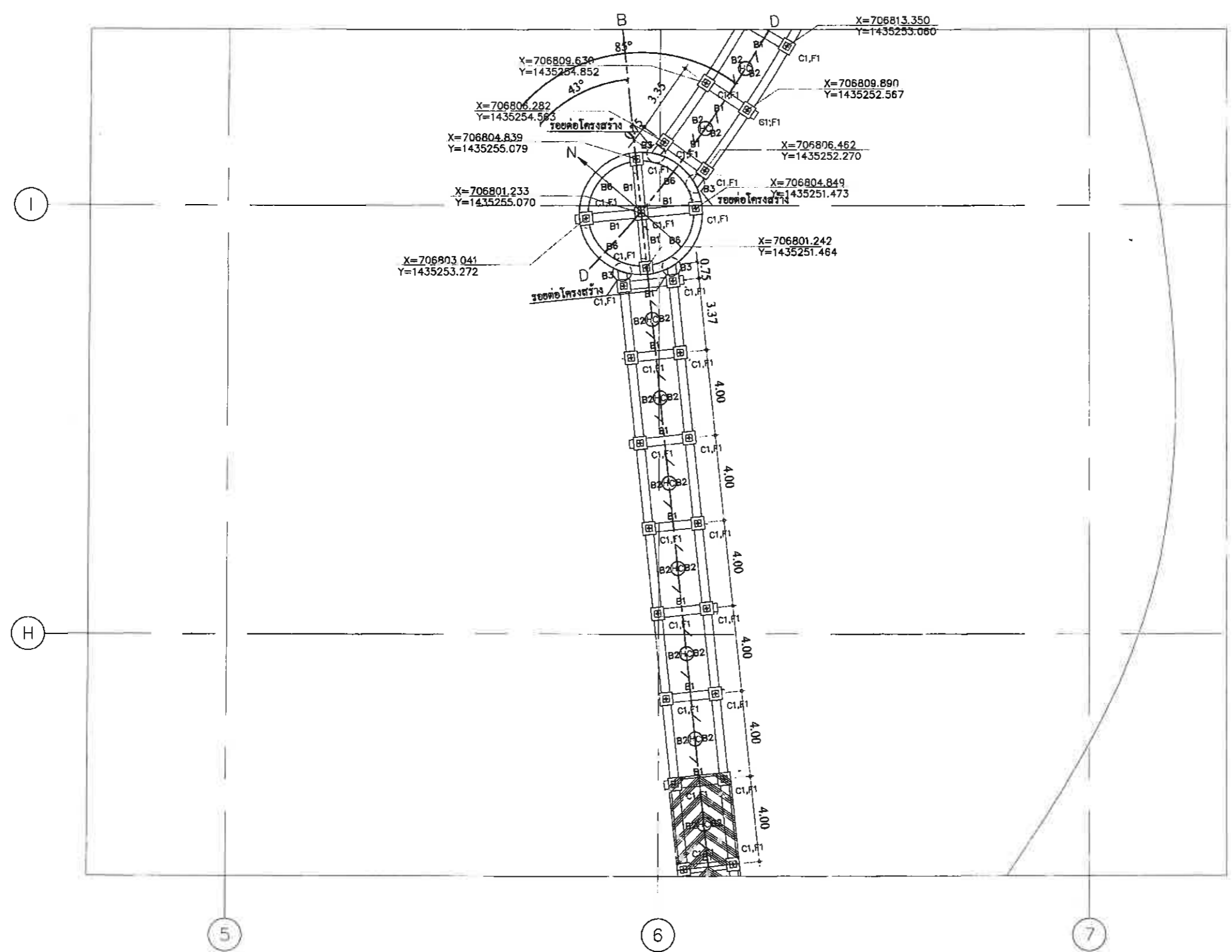

เสาเข็ม \varnothing 0.30x0.30m. ยาว 10.00m.
DOWEL 6DB12 ยาว 5.00m.
ชั้นรับน้ำหนักทุกปลอกด้วย ไม่น้อยกว่า 30 ตัน/ต้น

แปลนโครงสร้าง Zone E
1:100
ขนาด: 1/4
- 1:100 ทุกราย 20.00 ม.
- ปลูกและติดตั้งในแบบสามารถปรับใช้ได้ตาม
ขนาดความเหมาะสมของงาน

หมายเหตุ : ขนาด ระยะ ตำแหน่ง ลวดลาย และวัสดุ สามารถปรับเปลี่ยนได้ตามความเหมาะสม
และความจำเป็นของสภาพหน้างาน โดยวิศวกรประจำโครงการจะแจ้งให้ทราบก่อนดำเนินการแก้ไขแบบ
รูปอาคารสัญญา ซึ่งต้องได้รับความเห็นชอบจากคณะกรรมการตรวจรับพัสดุ โดยยึดถือ
ประโยชน์ของราชการเป็นสำคัญ
หากเกิดความขัดแย้งในแบบรูปรายการให้ดูในจุดปฏิบัติงานของบุคลากรและผ่านการพิจารณาเห็น
ชอบจากคณะกรรมการตรวจรับพัสดุ



วิศวกรในโครงการ	นายศักดิ์สิน วัฒนพงษ์	สย.10416	<i>[Signature]</i>
วิศวกรที่ท่า	นางสาววิภากรรณ์ จอมคำสิงห์	สพท.5434	<i>[Signature]</i>

สถาปนิก	นายธีรวัฒน์ คำดี	ส-สศ.3770	<i>[Signature]</i>
ภูมิสถาปนิก	นายอนันต์ อนันตวงค์	ภ-ภส.276	<i>[Signature]</i>



สำนักงานช่าง
ศาลาว่าการเมืองพัทยา

โครงการ
โครงการก่อสร้างเส้นทางเดินชมธรรมชาติ
ตลาดลานโพธิ์-จุดชมทัศนียภาพปากคลอง
นาเกลือและคลองนกยาง (สะพานยาว)
เมืองพัทยา อำเภอบางละมุง จังหวัดชลบุรี

เห็นชอบ
ผู้ช่วยช่างสำรวจ

สำรวจ

ผู้ช่วยช่างเขียนแบบ
เขียนแบบ

ผู้ช่วยสถาปนิก
สถาปนิก
หน.ฝ่ายสถาปัตยกรรม

ผู้ช่วยวิศวกรไฟฟ้า
วิศวกรไฟฟ้า

ผู้ช่วยวิศวกรโยธา
วิศวกรโยธา

ตรวจ
หน.ฝ่ายวิศวกรรมโยธา

ตรวจ
ผอ.ส่วนวิศวกรรมก่อสร้าง

ตรวจ
ผอ.สำนักงานช่าง

อนุมัติ
ปลัดเมืองพัทยา

แบบแปลน
แปลนโครงสร้าง ZONE F

สถานที่ปลูกสร้าง	เมืองพัทยา
แบบเลขที่	34/2564
แผ่นที่	ST-07
วันที่	18-01-2565
รวม	62 แผ่น

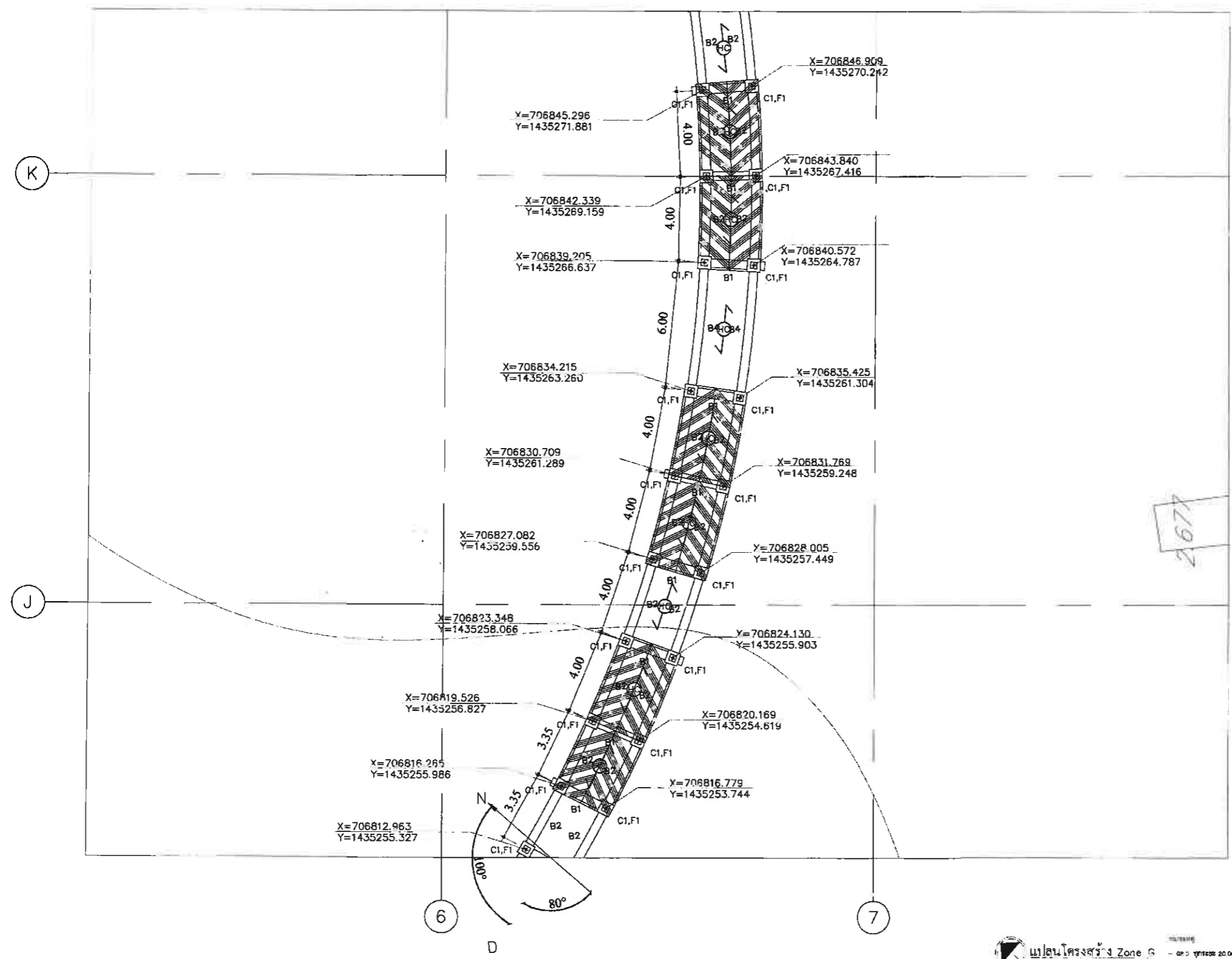

เสาเข็ม ๘ 0.30x0.30m. ยาว 10.00m.
DOWEL 6DB12 ยาว 5.00m.
รับน้ำหนักบรรทุกปลอดภัย ไม่น้อยกว่า 30 ตัน/ต้น

หมายเหตุ : ขนาด ระยะ ตำแหน่ง ลวดลาย และวัสดุ สามารถปรับเปลี่ยนได้ตามความเหมาะสม
และความเข้มงวดของสภาพหน้างาน โดยวิศวกรประจำโครงการไว้งานคงเดิม ไม่ถือว่าเป็นการแก้ไขแบบ
รูปอาคารสัญญา ทั้งนี้ต้องได้รับความเห็นชอบจากคณะกรรมการตรวจรับพัสดุ โดยยึดถือ
ประโยชน์ของทางราชการเป็นสำคัญ
หากเกิดความขัดแย้งในแบบรูปราชการ ให้อยู่ในดุลยพินิจของวิศวกรผู้ออกแบบและผ่านการพิจารณาเห็น
ชอบจากคณะกรรมการตรวจรับพัสดุ

วิศวกรโครงสร้าง	นายศักดิ์สิน เจริญพงษ์กุล สย.10416
วิศวกรไฟฟ้า	นายสาริภรณ์ จอมคำสิงห์ สย.5434

แปลนโครงสร้าง Zone F
1:100
วันที่ 18-01-2565

สถาปนิก	นายศิริวัชร คำดี ส-สย.3770
ภูมิสถาปนิก	นายอนันต์ อิ่มดวงดี ก-กส. 276