

โครงการก่อสร้างรั้วแนวเขตบริเวณสวนสาธารณะ
เฉลิมพระเกียรติ เบาทักษิณพระยา (สวนสุขภาพ)

จัดทำโดย



สำนักการช่าง
ศาลาว่าการเมืองพัทยา

งานก่อสร้างรั้วโปร่ง ความยาวรวมประมาณ 254 เมตร

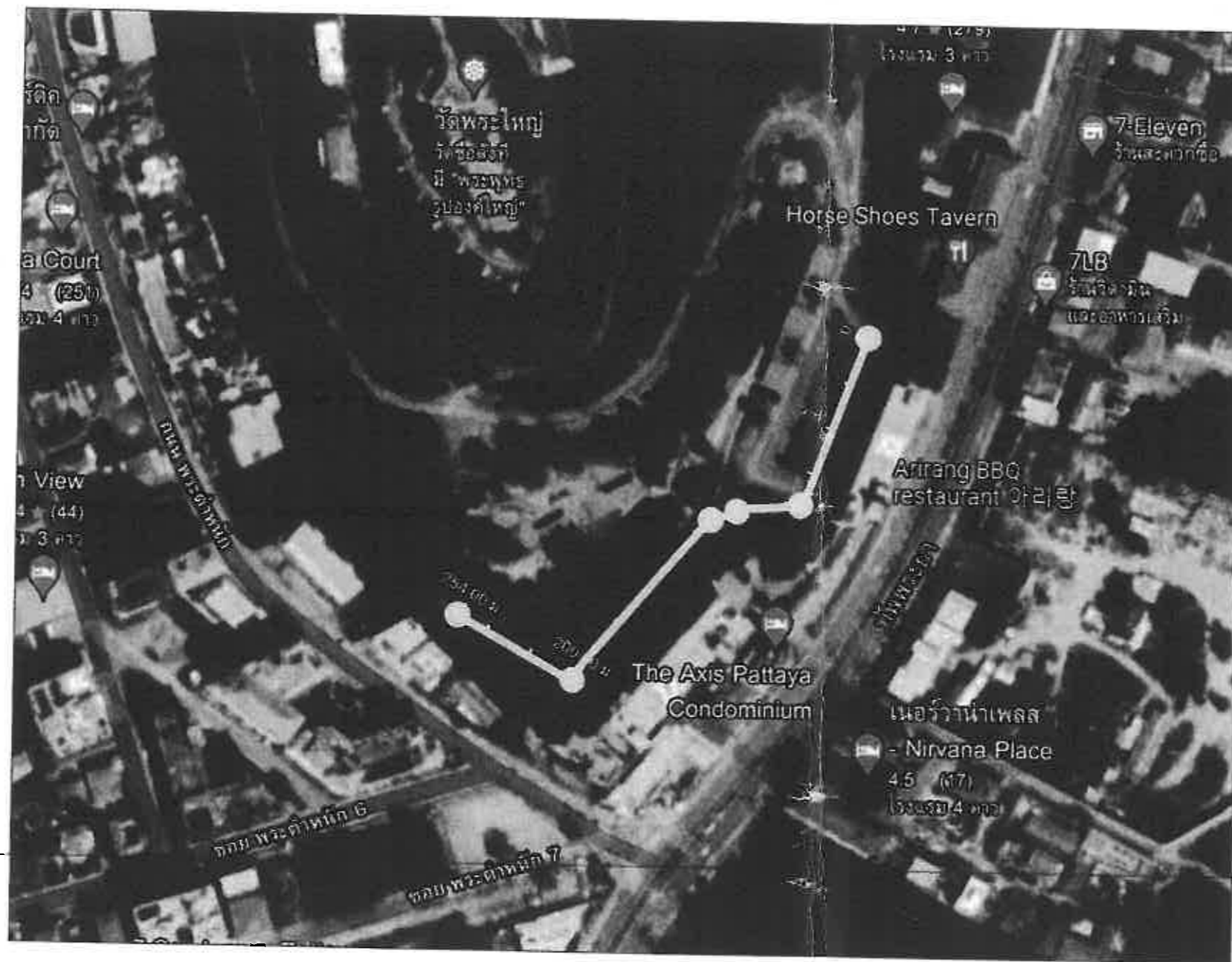

ผังบริเวณ

- หมายเหตุ :
1. แนว ระยะ ระดับ ตำแหน่ง พื้นที่ ปริมาณงานให้ปรับเปลี่ยนได้ตามสภาพจริงหน้างาน โดยไม่ถือเป็นการแก้ไขแบบรูป รายการ และสัญญา ทั้งนี้ให้ถือประโยชน์ของทางราชการ เป็นเกณฑ์ในการพิจารณาเป็นหลัก
 2. ให้ผู้รับจ้างเป็นผู้ดำเนินการสำรวจ ตรวจสอบ สอบเขตรังวัด แนวเขตร่วมกับเจ้าหน้าที่จากสำนักงานที่ดิน (ถ้ามี) พร้อมกับจัดทำ Shop Drawing และจัดส่งหนังสือรับรองของผู้ควบคุมงานก่อสร้าง เสนอเพื่อขออนุมัติก่อนดำเนินการ

 สำนักงานช่าง ศาลาว่าการเมืองพัทยา	
โครงการก่อสร้างรั้วแนวเขต บริเวณสวนสาธารณะเฉลิมพระเกียรติ เขตพัทธเวทยา (สวนสุขภาพ)	
สถานที่ปลูกสร้าง	
สำรวจ	
ผู้ช่วยช่างเขียนแบบ	
เขียนแบบ	
ผู้ช่วยสถาปนิก	
สถาปนิก <i>[Signature]</i>	
รท. ทน ฝ่ายสถาปัตย์กรรม <i>[Signature]</i>	
ผู้ช่วยวิศวกรโยธา	
วิศวกรโยธา	
รท. ทน ฝ่ายวิศวกรรมโยธา	
ตรวจ <i>[Signature]</i> ผอ. ส่วนวิศวกรรมการก่อสร้าง	
ตรวจ <i>[Signature]</i> ผอ. สำนักช่าง	
ตรวจ <i>[Signature]</i> ปลัดเมืองพัทยา	
อนุมัติ <i>[Signature]</i> นายกเมืองพัทยา	
แบบแสดง ผังบริเวณ	
สถานที่ปลูกสร้าง	เมืองพัทยา
วันที่ 19/05/65	แผ่นที่ 2/3
แบบเลขที่ 23/2565	

1 แบบรั้วโปร่ง

แบบขยายฐานราก
มาตราส่วน 1:20

- 1 รั้ว วัสดุชุบสังกะสี ไททอล 2.40 M. สูง 1.90 M. ติดตั้งตามมาตรฐานผู้ผลิต
- 2 เสาท่อเหล็กชุบสังกะสี ไททอล ขนาด 2 นิ้ว หนา 2 mm.
- 3 คลิปยึดติดกับเสา
4. Plate 0.20x0.20 หนา 10 mm.

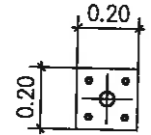
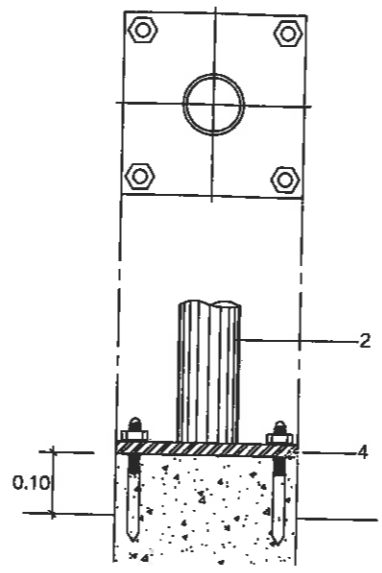
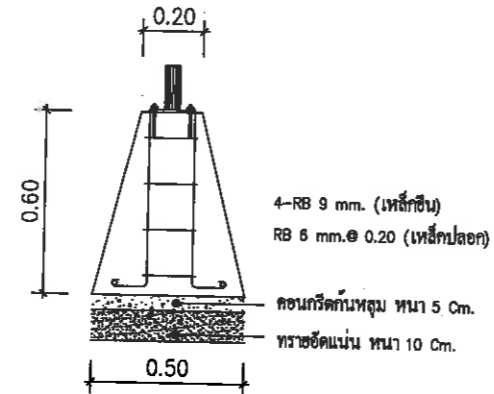
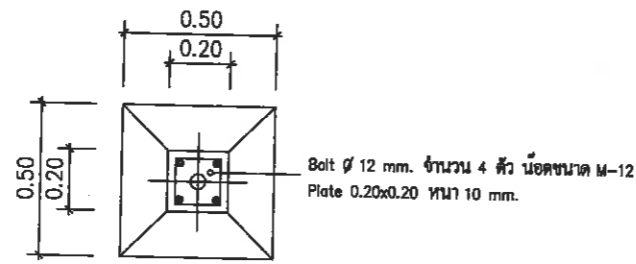

PLAN

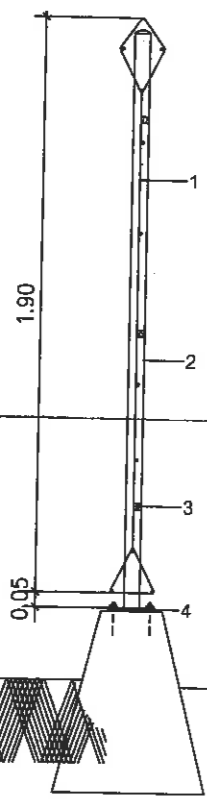

SECTION A-A

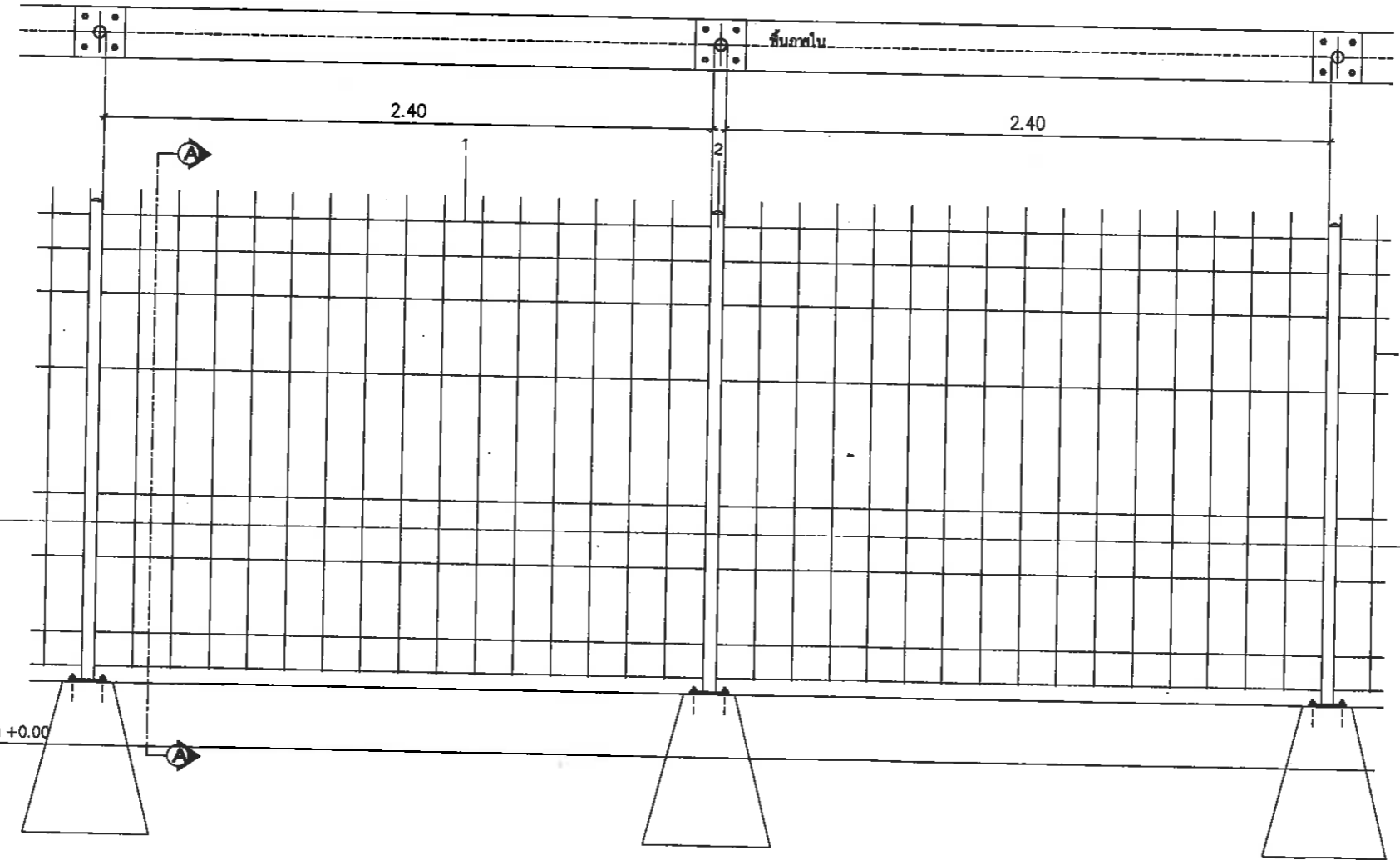

ELEVATION

แบบขยายเสา รั้ว

หมายเหตุ
- ก่อนลงมือก่อสร้างให้ผู้รับจ้างเสนอตัวอย่างวัสดุและวิธีการติดตั้ง เสาขอ สถาปนิก วิศวกร หรือช่างควบคุมงานเพื่อตรวจสอบอนุมัติก่อนดำเนินงาน
- รั้วสายแนบสำเร็จรูปผลิตจากเหล็กไร้คาร์บอน (Cold Drawn Steel Wire) นำมาเชื่อมติดกันเป็นตะแกรงเหล็ก จากเครื่องจักรอัตโนมัติที่มีความละเอียดสูง โดยการใช้ไฟฟ้า ทำให้จุดติดทุกจุดของเสาและ สายแนบ หลอมละลายเป็นเนื้อเดียวกัน (มอก.737-2531) แล้วเคลือบด้วยสังกะสี (Hot - Dip Galvanized)



สำนักงานช่าง
สถาปัตยกรรมศาสตร์
มหาวิทยาลัยเทคโนโลยีพระจอมเกล้าธนบุรี

โครงการก่อสร้างรั้วแนวเขต บริเวณสวนสาธารณะเฉลิมพระเกียรติ เขตทุ่งครุ (สวนสุภาพ)	
สถานที่ปลูกสร้าง	
สำรวจ	
ผู้ช่วยช่างเขียนแบบ	
เขียนแบบ	
ผู้ช่วยสถาปนิก	
สถาปนิก	
รท. หน. ฝ่ายสถาปัตย์กรรม	
ผู้ช่วยวิศวกรโยธา	
วิศวกรโยธา	
รท. หน. ฝ่ายวิศวกรรมโยธา	
ตรวจ	ผอ. ส่วนวิศวกรรมการก่อสร้าง
ตรวจ	ผอ. สำนักช่าง
ตรวจ	ปลัดเมืองพัทยา
อนุมัติ	นายกเมืองพัทยา
แบบแสดง	
แบบรั้วโปร่ง	
สถานที่ปลูกสร้าง	เมืองพัทยา
วันที่	แผ่นที่
19/05/65	3/3
แบบเลขที่	
23/2565	