

# แบบรายละเอียดการก่อสร้าง

## โครงการ

ปรับปรุงอาคารเรียนอนุบาล จำนวน 2 หลัง  
โรงเรียนเมืองพัทธยา 2



เมืองพัทธยา



บริเวณสถานที่ก่อสร้าง  
โรงเรียนเมืองพัตถยา 2 (เจริญราษฎร์อุทิศ)

อำเภอพัตถยา

หาดจอมเทียน

ชื่อ โครงการปรับปรุงอาคารเรียนอนุบาล จำนวน 2 หลัง โรงเรียนเมืองพัตถยา 2









รายละเอียดของโครงการ

- |   |   |
|---|---|
| <p>1. อาคารเรียนอนุบาลหลังที่ 1</p> <p>1.1 งานรื้อถอน</p> <p>1.1.1 งานรื้อถอนหลังคากระเบื้องเดิม</p> <p>1.1.2 งานรื้อถอนฝ้าเพดานเดิม</p> <p>1.2 งานสถาปัตยกรรม</p> <p>1.2.1 งานหลังคา</p> <p>1.2.2 งานฝ้าเพดาน</p> <p>1.2.3 งานทาสี</p> | <p>2. อาคารเรียนอนุบาลหลังที่ 2</p> <p>2.1 งานรื้อถอน</p> <p>2.1.1 งานรื้อถอนหลังคากระเบื้องเดิม</p> <p>2.1.2 งานรื้อถอนฝ้าเพดานเดิม</p> <p>2.2 งานสถาปัตยกรรม</p> <p>2.2.1 งานหลังคา</p> <p>2.2.2 งานฝ้าเพดาน</p> <p>2.2.3 งานทาสี</p> |
|---|---|

หมายเหตุ

- การปรับเปลี่ยนแบบรูปรายการ (ที่ไม่เปลี่ยนวัตถุประสงค์หลักของโครงการ)
  - แนว ระยะ ระดับ ตำแหน่ง พื้นที่ ปริมาณงานให้ปรับเปลี่ยนได้ตามสภาพจริงหน้างาน โดยไม่ถือเป็นการแก้ไขแบบรูป รายการ และสัญญา ทั้งนี้ให้ถือประโยชน์ของทางราชการเป็นเกณฑ์ในการพิจารณาเป็นหลัก
  - ให้ผู้รับจ้างเป็นผู้ดำเนินการสำรวจ ตรวจสอบ สอบตรงวัด แนวเขตร่วมกับเจ้าหน้าที่จากสำนักงานที่ดิน (ถ้ามี) และผู้ควบคุมงานหาผู้รับจ้างพร้อมทั้งจัดทำ Shop Drawing ประมาณการค่าใช้จ่ายและเวลาทำการ ประมาณการค่าใช้จ่ายเปรียบเทียบ เวลาทำการเปรียบเทียบ (ถ้ามี) แจ้งคณะกรรมการตรวจการจ้าง พิจารณามานผู้ควบคุมงาน เพื่อนำเสนอผู้ว่าจ้างเห็นชอบ
  - การดำเนินการเพื่อการปรับเปลี่ยนแบบรูปรายการ ตามข้อ 1. นี้ให้เป็นภาระและหน้าที่ของผู้รับจ้างที่ต้องดำเนินการ ต้องเป็นผู้ออกค่าใช้จ่ายทั้งหมดจะเรียกหรือค่าใช้จ่ายใด เพิ่มเติมอีกมิได้
  - ความเห็นของคณะกรรมการตรวจการจ้าง และผู้ว่าจ้างให้ถือเป็นข้อยุติ จะนำมาเป็นเหตุฟ้องร้อง หรือเรียกค่าเสียหายหรือค่าใช้จ่ายใดๆ อีกมิได้
- การส่งมอบงานในแต่ละงวด หรือแต่ละครั้ง (แล้วแต่กรณี)
  - ให้ผู้รับจ้างแสดง (แนบ) ภาพประกอบการส่งมอบงาน
    - ภาพงานขณะดำเนินการในงวด จำนวนไม่น้อยกว่า 4 ภาพ
    - ภาพงานที่แสดงความแล้วเสร็จของผลงานงวดนั้น ๆ จำนวนไม่น้อยกว่า 4 ภาพ
  - ให้ผู้รับจ้างแสดง (แนบ) สำเนาบัตรพร้อมหนังสือรับรองผลการปฏิบัติงานตามงวดงานที่ส่งมอบ ของผู้ควบคุมงานตามที่ระบุในประกาศประกวดราคา (ถ้ามี) เป็นเอกสารประกอบ หนังสือส่งมอบงาน
- ใบกรอกเสนอปริมาณงานและราคาที่ทางผู้ว่าจ้างจัดเตรียมไว้ให้พร้อมเอกสารประกาศประกวดราคา (จัดหาผู้รับจ้าง) และใบกรอกเสนอปริมาณงานและราคาของผู้รับจ้างเป็นผู้กรอกเสนอราคาไว้ ถือเป็นส่วนหนึ่งของสัญญา
- เนื่องจากสภาพพื้นที่การก่อสร้างอยู่ในเขตชุมชน ดังนั้นอาจจะมีปัญหาอุปสรรคทั้งบนดินและใต้ดิน ซึ่งเป็นงานสาธารณูปโภคต่างๆ หรือปัญหาอื่นใด ที่ไม่สามารถสำรวจหรือชี้จุดได้ ขณะที่การสำรวจออกแบบ ประมาณการ ผู้รับจ้างต้องให้ความระมัดระวังในการดำเนินการก่อสร้าง หากเกิดความเสียหายใดๆ เกิดขึ้น ผู้รับจ้างต้องเป็นผู้รับผิดชอบทั้งสิ้น
- รูปแบบรายการทั้งหมด แนว ระยะ ระดับ ตำแหน่ง พื้นที่ และปริมาณงาน ให้ปรับเปลี่ยนได้ตามสภาพจริงหน้างาน โดยไม่ถือเป็นการแก้ไขแบบรูป รายการ และสัญญา ทั้งนี้ให้ถือประโยชน์ของทางราชการเป็นเกณฑ์ในการพิจารณา
- รายการก่อสร้างใดที่เป็นราคาเหมารวม หรือ กำหนดให้ผู้รับจ้างต้องชออนุมัติก่อนใช้ ให้ผู้รับจ้างจัดส่งเพื่อขออนุมัติล่วงหน้า หากเกิดความล่าช้าจนอ้างเป็นเหตุบ่ายเบี่ยงการปฏิบัติตามสัญญาได้ โดยรายการที่ขออนุมัติต้องได้ทราบปริมาณงาน คุณภาพงานที่ทางราชการพิจารณาและเป็นราคาที่เหมาะสม สอดคล้องกับใบเสนอราคาของผู้รับจ้างเสนอไว้ และราคาต้องเป็นไปตามราคากลางหรือราคากลางพาณิชย์จังหวัดหรือราคาของกระทรวงพาณิชย์ โดยผู้รับจ้างต้องทำตารางแสดงค่าเปรียบเทียบให้คณะกรรมการไว้พิจารณา เกณฑ์การพิจารณาให้ยึดประโยชน์ของทางราชการเป็นหลัก หากปรากฏภายหลังว่ารายการที่เสนอขออนุมัติไว้สูงกว่าความเป็นจริงตามที่เจ้าหน้าที่ผู้ตรวจสอบ ตรวจสอบแล้วต้องคืนเงิน ให้เป็นภาระหน้าที่ของผู้รับจ้างที่จะต้องคืนเงินส่วนเกินนั้นแก่ทางราชการ/เอกสารที่ขออนุมัติทุกฉบับผู้รับจ้างต้องลงนาม ประทับตราบริษัทรับรองเอกสารไว้ทุกฉบับ
- การส่งงานงวด ซึ่งมีไร่งวดสุดท้าย การที่คณะกรรมการตรวจการจ้างได้ทำการตรวจรับรวมตลอดถึงมีการเบิกจ่ายเงินเป็นที่เรียบร้อยแล้ว มิได้ถือว่าการส่งมอบรับงานกันแต่อย่างใด จะถือว่าเป็นเพียงการตรวจผลงานของผู้รับจ้าง เพื่ออนุญาตให้ผู้รับจ้างสามารถเบิกเงินได้บางส่วนตามปริมาณผลงานเท่านั้นและหากดำเนินการก่อสร้างไว้ไม่ถูกต้องครบถ้วน หรือเกิดความชำรุดเสียหายขึ้นด้วยเหตุใดๆก็ตาม ผู้รับจ้างจะต้องดำเนินการซ่อมแซมปรับปรุง แก้ไข หรือก่อสร้างใหม่ให้ถูกต้องเรียบร้อย ภายในระยะเวลาที่คณะกรรมการตรวจการจ้างจะกำหนดให้ และจะต้องไม่เกินกำหนดการส่งงานงวดสุดท้าย โดยที่จะเรียกหรือค่าใช้จ่ายเพิ่มจากผู้ว่าจ้างอีกมิได้
- ผู้รับจ้างต้องไปพัสดุ ประเภทวัสดุ หรือครุภัณฑ์ ที่จะใช้ในการก่อสร้างเป็นพัสดุที่ผลิตภายในประเทศไม่น้อยกว่าร้อยละ 60 ของมูลค่าพัสดุที่ใช้ในการก่อสร้างทั้งหมดตามสัญญา
- ผู้รับจ้างต้องไปเหล็กที่ผลิตภายในประเทศไม่น้อยกว่าร้อยละ 90 ของปริมาณเหล็กที่ต้องใช้ทั้งหมดตามสัญญา

ผังผังแบบแสดงที่ตั้งโครงการ

		สำนักช่าง ภาควิชาการเมืองพัตถยา
แผน โครงการปรับปรุงอาคารเรียนอนุบาล จำนวน 2 หลัง โรงเรียนเมืองพัตถยา 2		
สถานที่ปลูกสร้าง โรงเรียนเมืองพัตถยา 2 (เจริญราษฎร์อุทิศ) เมืองพัตถยา จังหวัดชลบุรี		
ล่าวาง -		
เขียนแบบ  ( นายสุวิทย์ บุญโตตา )		
สถาปนิก  ( นายสมร อธิวณิช )		
รม. หน. ฝ่ายสถาปัตยกรรม  ( นางสาวพรทิศา ปิยะนรินทร์ )		
ผู้รับวิศวกร -		
วิศวกรโยธา -		
วิศวกรไฟฟ้า -		
หน. ฝ่ายวิศวกรรมโยธา -		
ตรวจ  ( นายสมชาย บำรุงศักดิ์ ) หน. ส่วนวิศวกรรมก่อสร้าง		
ตรวจ  ( นายบุญเทียน จันทร์ ) หน. สำนักช่าง		
ตรวจ  ปลัดเมืองพัตถยา		
อนุมัติ  นายขมเมืองพัตถยา		
แบบแสดง รายละเอียดโครงการ -		
วันที่ 10/11/2563	หน้าที่ A-01	
แบบเลขที่ 55/2563	01 11	



สารบัญแบบ		รายการวัสดุ		สัญลักษณ์ของงานเขียนแบบ	
แผ่นที่	รายละเอียด	สัญลักษณ์	คำอธิบาย	สัญลักษณ์	คำอธิบาย
01	A-01		งานผนัง		แสดงการบอกระยะ จากศูนย์กลาง ถึง ศูนย์กลาง
02	A-02		ผนังเดิมทาสีน้ำอะคริลิก สำหรับทากายนอก		แสดงการบอกระยะ จากศูนย์กลาง ถึง ริม
03	A-03		ผังแสดงตำแหน่งที่ตั้งอาคารอนุบาล		แสดงการบอกระยะ จากริมถึงริม
			อาคารอนุบาลหลังที่ 1		แสดงการบอกลำดับแนวศูนย์กลางเสา
04	A-04		แผ่นพื้น		
05	A-05		แผ่นหลังคา		แสดงการรับอก ตำแหน่งตัด
06	A-06		รูปด้าน 1-2		
07	A-07		รูปด้าน 3-4		แสดงการรับอก แบบขยาย
			อาคารอนุบาลหลังที่ 2		
08	A-08		แผ่นพื้น		แสดงการรับอก รูปด้าน
09	A-09		แผ่นหลังคา		
10	A-10		รูปด้าน 1-2		แสดงการรับอกระดับพื้นภายในรูปตัด และแบบขยาย
11	A-11		รูปด้าน 3-4		แสดงการรับอกชนิดของ ประตู และวงกบ
					แสดงการรับอกชนิดของ หน้าต่าง และวงกบ
					แสดงการบอกรายละเอียดชนิดของ ผิวผนัง
					แสดงการบอกลำดับชั้นพื้น
					แสดงการบอกลำดับชั้นห้อง
					แสดงการบอกระดับพื้น
ข้อกำหนดในงานก่อสร้าง					
		งานหลังคา	- หลังคาเมทัลชีท ชนิดเคลือบสี ความหนารวมชั้นเคลือบไม่น้อยกว่า 0.40 มม. ความสูงสันลอนตามมาตรฐานผู้ผลิต ใต้แผ่นหลังคาติดฉนวนกันความร้อน (PE FOIL) หนาไม่น้อยกว่า 5 มม.		
		งานฝ้าเพดาน	- ฝ้ายิปซัมบอร์ด หนา 9 มม. ชนิดธรรมดาหรือชนิดทนชื้น ขอบลาดรอยต่อจาบริยบ หรือขอบลาด 4 ด้าน ตามมาตรฐาน มอก.219-2552 ติดตั้งประกอบกับโครงเคร่าเบอร์24 ขนาดหน้าตัด 37x15 มม. หนา 0.52 มม. ติดตั้งเป็นตาราง ขนาด 0.40x1.00-1.20 ม. ผลิตและได้คุณสมบัติตามมาตรฐาน มอก.863-2532 หรืออุปกรณ์ยึดแชนต่างๆ และชุดปรับชนิดสปริงสแตนเลส ตามมาตรฐานผู้ผลิต พร้อมฉาบรอยต่อด้วยปูนฉาบ ของตราช้าง ,Gyproc ,Knaf หรือเทียบเท่า		
		งานกันซึม	- ปรับระดับด้วยปูนทรายผสมน้ำยากันซึม จะมีความลาดเอียงอย่างน้อย 1:100 ลงสู่ท่อระบายน้ำ เตรียมพื้นผิวให้สะอาดปราศจากฝุ่นและต้องไม่มีความชื้น แล้วให้ใช้วัสดุกันซึมยืดหยุ่น แบบผสมเสร็จ (อะคริลิกทาทั้งร้วซึม) ต้องมีค่าความยืดหยุ่นตัว >600% ค่าแรงยึดเกาะพื้นผิว 1.69 N/m2. ความสามารถประสานรอยร้าว >2 มม. ของ Weber หรือเทียบเท่า โดยทาน้ำยรองพื้นให้ทั่วบริเวณ รอยต่อพื้นกับผนังให้ทาลอบลคลุมพื้นที่ ข้างละประมาณ 10 ซม. แล้วติดด้วยเทปกันซึมลงบริเวณรอยต่อ รัดให้เรียบ ทิ้งไว้ให้แห้งประมาณ 4-6 ชม แล้วทารอบที่ 2 ลงให้ทั่วบริเวณ โดยให้มีความหนาแน่นที่ 1 มม. ทิ้งไว้ 48 ชม.		
		งานทาสี	- งานผนัง ให้ขัดสีเดิม ทาสีรองพื้นปูนเก่า 1 เทียว แล้วทาทับหน้าด้วยสีน้ำอะคริลิก ชนิดกึ่งเงา 2 เทียว (Nippon paint: Hybridshield, TOA: Shield-1, JBP: SmartShield หรือเทียบเท่า) - งานฝ้าเพดาน ให้ทาสีรองพื้น 1 เทียว แล้วทาทับหน้าด้วยสีน้ำอะคริลิก ชนิดด้าน 2 เทียว - งานสีน้ำมัน ให้ใช้น้ำยาลอกสีพร้อมขัดสีเดิมออก ทาสีรองพื้นโลหะ 1 เทียว แล้วทาทับหน้าด้วยสีน้ำมันเคลือบ ชนิดมัน 2 เทียว		

แบบ  
โครงการปรับปรุงอาคารเรียนอนุบาล  
จำนวน 2 หลัง โรงเรียนเมืองพญา 2

สถานที่ปลูกสร้าง  
โรงเรียนเมืองพญา 2 (เจริญราษฎร์อุทิศ)  
เมืองพญา จังหวัดชลบุรี

สำรวจ

เขียนแบบ  
( นายสุวิทย์ บุญโต )

สถาปนิก  
( นายสมร อ่าวปี )

รท. หน. ฝ่ายสถาปัตย์กรรม  
( นางสาวพรทิศา ปิยะภรณ์ )

ผู้ช่วยวิศวกร

วิศวกรโยธา

วิศวกรไฟฟ้า

หน. ฝ่ายวิศวกรรมโยธา

ตรวจ  
( นายสมชาย บำรุงศักดิ์ )  
ผอ. ส่วนวิศวกรรมก่อสร้าง

ตรวจ  
( นายบุญเทียน จันทร์ )  
ผอ. สำนักช่าง

ตรวจ  
ปลัดเมืองพญา

อนุมัติ  
นายกเมืองพญา

แบบแสดง  
สารบัญแบบ  
รายการวัสดุ

วันที่  
10/11/2563

แผ่นที่  
A-02

แบบเลขที่  
55/2563

02 | 11



สำนักงาน  
คณะกรรมการเมืองพัทยา

แบบ  
โครงการปรับปรุงอาคารเรียนอนุบาล  
จำนวน 2 หลัง โรงเรียนเมืองพัทยา 2

สถานที่ปลูกสร้าง  
โรงเรียนเมืองพัทยา 2 (เจริญราษฎร์อุทิศ)  
เมืองพัทยา จังหวัดชลบุรี

สำรวจ

เขียนแบบ  
( นายณัฐกร บุญโต )

สถาปนิก  
( นายสมภา ฐาวงศ์ )

ร.ท.ผ่านฝ่ายสถาปัตยกรรม  
( นางสาวศุภิตา ปิยะภรณ์ )

ผู้ช่วยวิศวกร

วิศวกรโยธา

วิศวกรไฟฟ้า

ท.น.ผ่านฝ่ายวิศวกรรมโยธา

ตรวจ  
( นายสมชาย บำรุงศักดิ์ )  
ผอ.ส่วนวิศวกรรมอาคารก่อสร้าง

ตรวจ  
( นายบุญเทียน จันทร์ )  
ผอ.สำนักงาน

ตรวจ  
ปลัดเมืองพัทยา

อนุมัติ  
นายกเมืองพัทยา

แบบแสดง  
ตำแหน่งที่ตั้งอาคารอนุบาล

วันที่  
10/11/2563

แผ่นที่  
A-03

แบบเลขที่  
56/2563

03 11

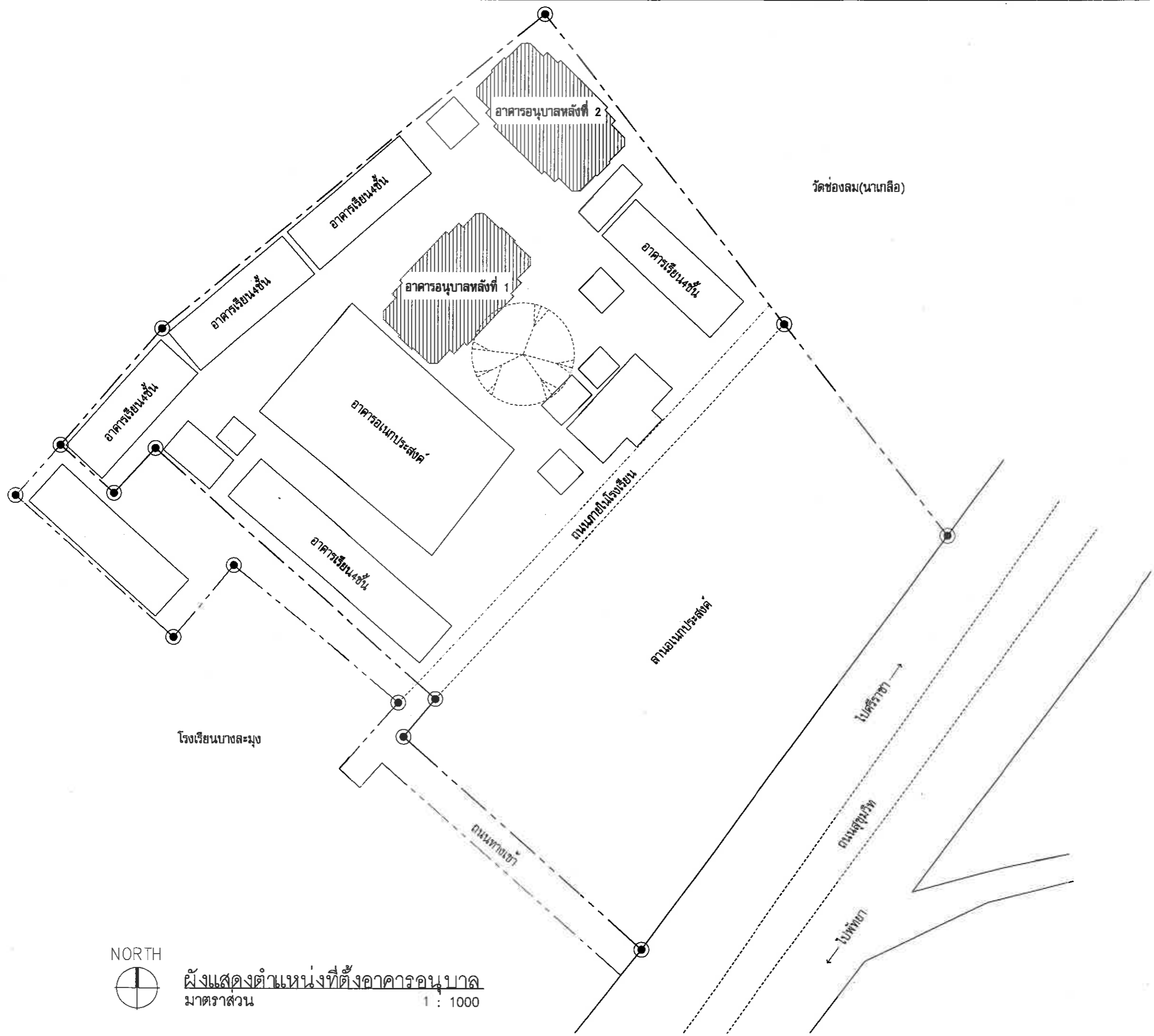

ผังแสดงตำแหน่งที่ตั้งอาคารอนุบาล  
มาตราส่วน 1 : 1000

# อาคารอนุบาลหลังที่ 1

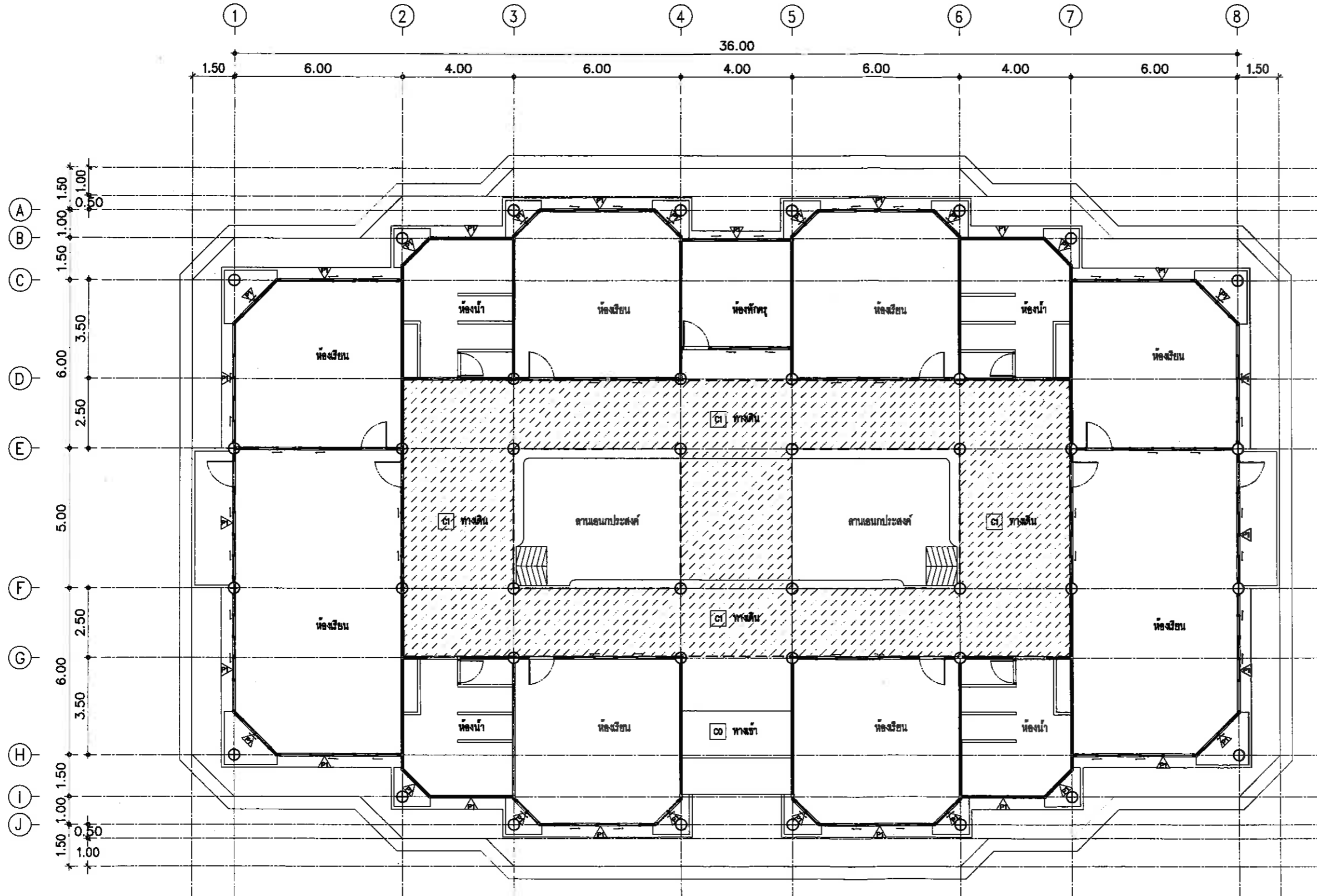

แปลน  
มาตราส่วน 1 : 150

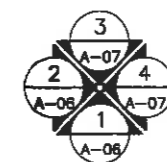

สำนักงาน  
คณะกรรมการการศึกษา

แบบ  
โครงการปรับปรุงอาคารเรียนอนุบาล  
จำนวน 2 หลัง โรงเรียนเมืองพิทยา 2

สถานที่ปลูกสร้าง  
โรงเรียนเมืองพิทยา 2 (เจริญราษฎร์อุทิศ)  
เมืองพิทยา จังหวัดนครบุรี

เจ้าของ

เขียนแบบ  
( นายอริวัฒน์ บุญโสภา )

สถาปนิก  
( นายสมิธา ยาวาปี )

รท. ทน. ฝ่ายสถาปัตยกรรม  
( นางสาวพรทิศา ปิยะภรณ์ )

ผู้ควบคุมการ

วิศวกรโยธา

วิศวกรไฟฟ้า

ทน. ฝ่ายวิศวกรรมโยธา

ตรวจ  
( นายสมชาย ปิยะอุทิศ )  
ผ. ส่วนวิศวกรรมอาคารก่อสร้าง

ตรวจ  
นันทิ -  
( นายบุญเชิด ชันสูง )  
ผ. สำนักช่าง

ตรวจ  
ปลัดเมืองพิทยา

อนุมัติ  
นายกเมืองพิทยา

แบบแสดง  
อาคารอนุบาลหลังที่ 1  
แปลนพื้น

วันที่  
10/11/2563

แผ่นที่  
A-04

แบบเลขที่  
55/2563

04 11



# อาคารอนุบาลหลังที่ 1

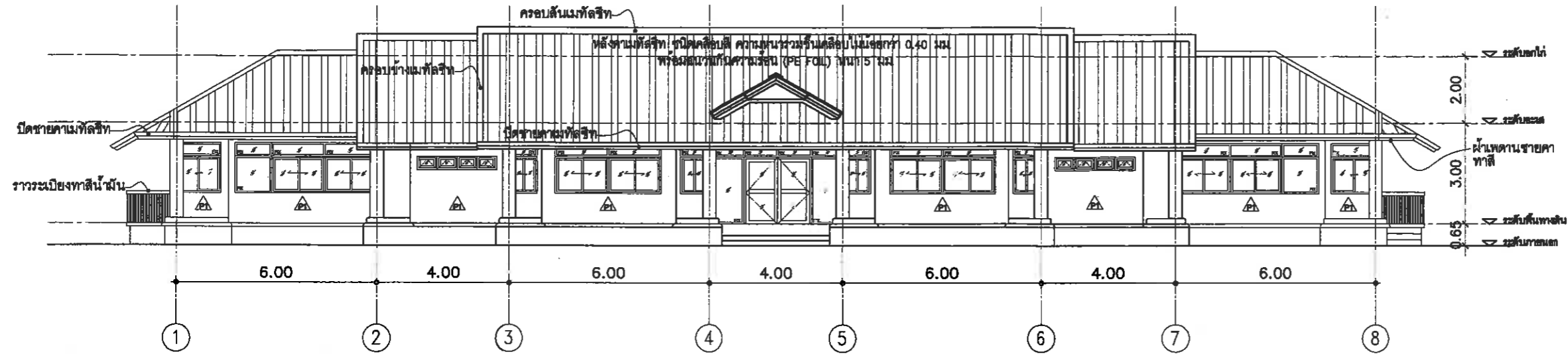

รูปด้าน 1  
มาตราส่วน 1 : 150

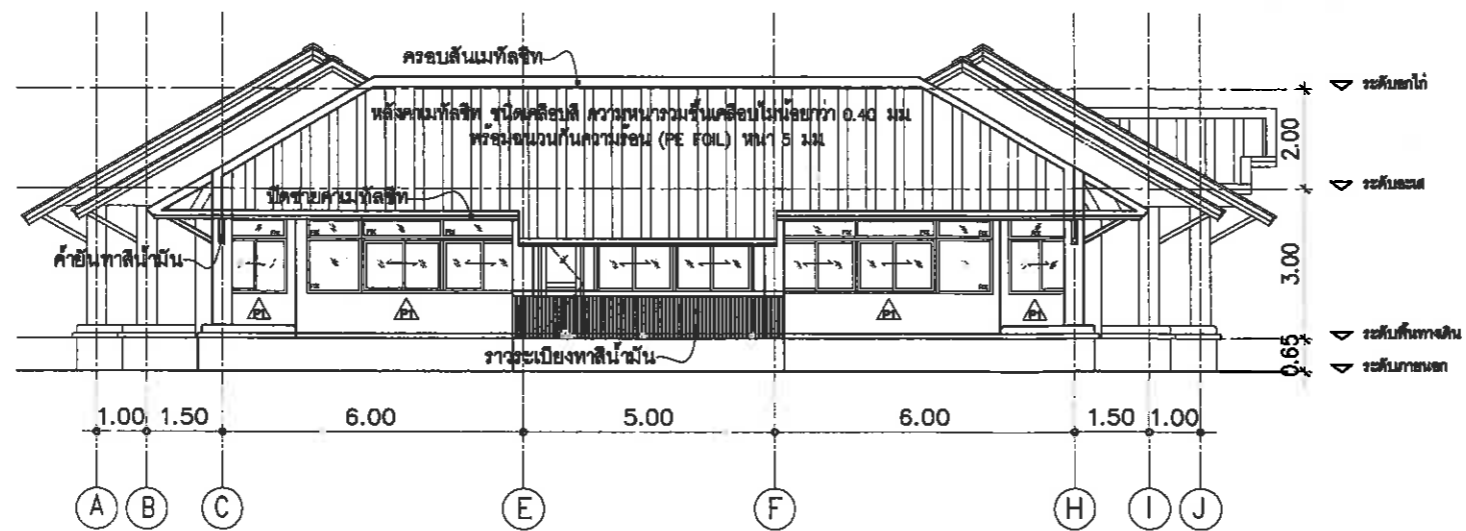

รูปด้าน 2  
มาตราส่วน 1 : 150

สำนักการช่าง ศาลาว่าการเมืองพัทยา	
แบบ โครงการปรับปรุงอาคารเรียนอนุบาล จำนวน 2 หลัง โรงเรียนเมืองพัทยา 2	
สถานที่ปลูกสร้าง โรงเรียนเมืองพัทยา 2 (เจริญราษฎร์อุทิศ) เมืองพัทยา จังหวัดชลบุรี	
เจ้าของ -	
วิศวกรแบบ ( นายอนุศักดิ์ บุญโต )	
สถาปนิก ( นายสมร ชาติ )	
วิศวกรฝ่ายสถาปัตยกรรม ( นางสาวพรทิศา ปิยะภรณ์ )	
ผู้ขายวิศวกรรม -	
วิศวกรโยธา -	
วิศวกรไฟฟ้า -	
วิศวกรฝ่ายวิศวกรรมโยธา -	
ตรวจสอบ ( นายสมชาย บัญญัติ ) ผอ. สำนักวิศวกรรมอาคารสร้าง	
ตรวจสอบ ( นายอนุเกียรติ ชินสุข ) ผอ. สำนักช่าง	
ตรวจสอบ ปัตติเมืองพัทยา	
อนุมัติ นายเมืองพัทยา	
แบบแสดง อาคารอนุบาลหลังที่ 1 รูปด้าน 1.2	
วันที่ 10/11/2563	แผ่นที่ A-06
แบบแสดงที่ 55/2563	06 11





# อาคารอนุบาลหลังที่ 2

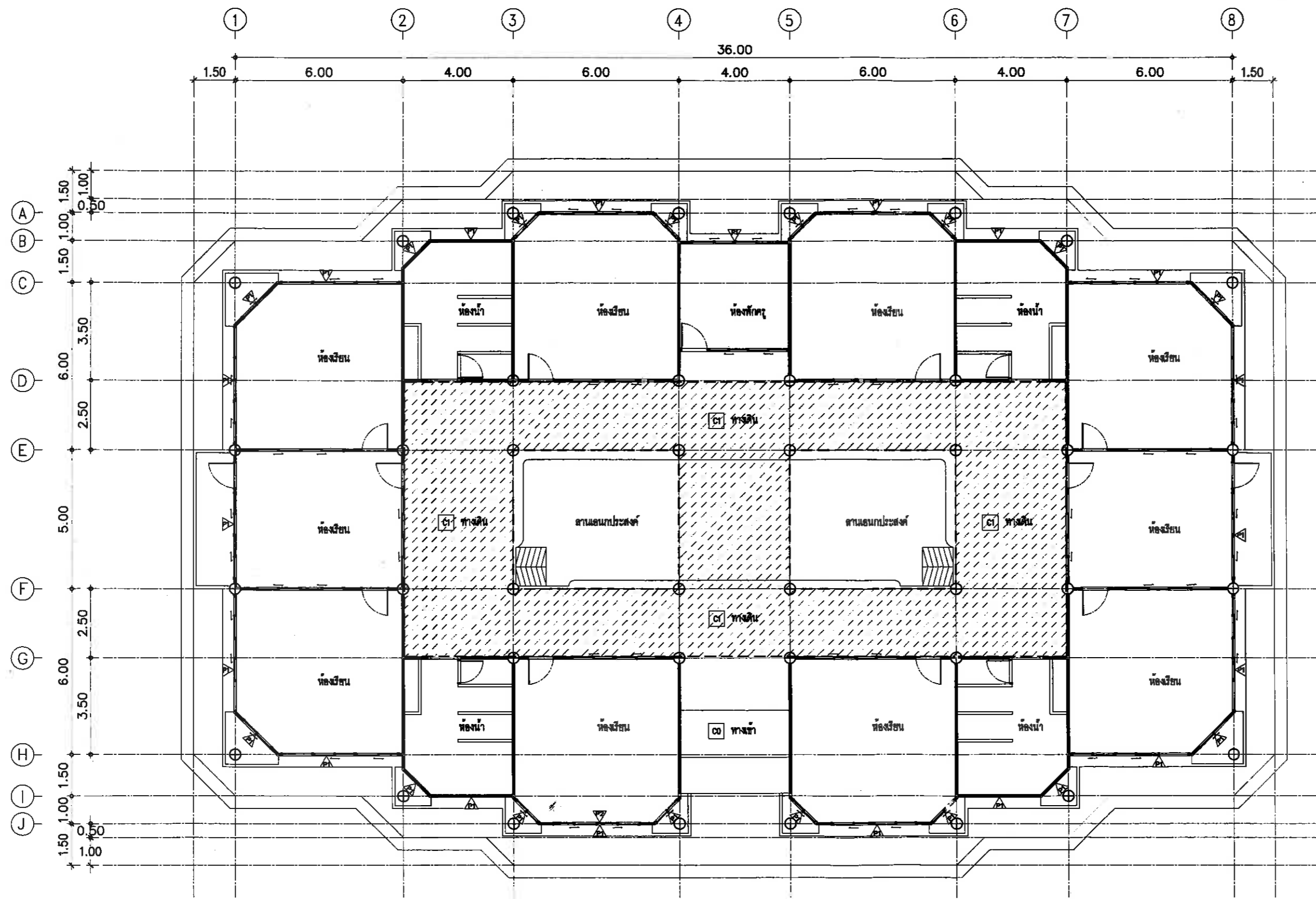

แปลน  
มาตราส่วน 1 : 150

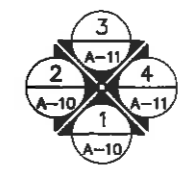

สำนักงาน ศาลาว่าการเมืองพัทยา	
แบบ โครงการปรับปรุงอาคารเรียนอนุบาล จำนวน 2 หลัง โรงเรียนเมืองพัทยา 2	
สถานที่ปลูกสร้าง โรงเรียนเมืองพัทยา 2 (เจริญราษฎร์อุทิศ) เมืองพัทยา จังหวัดชลบุรี	
เจ้าของ	
เขียนแบบ ( นายอภิสิทธิ์ บุญโสมตา )	
สถาปนิก ( นายสมภา สวรรณี )	
ทร.พ.ฝ่ายสถาปัตย์กรรม ( นางสาวพรทิศา นิธิธรรมาพันธ์ )	
ผู้ช่วยวิศวกร	
วิศวกรโยธา	
วิศวกรไฟฟ้า	
ทร.พ.ฝ่ายวิศวกรรมโยธา	
ตรวจ ( นายสมชาย ช่างสุก ) ผอ.ส่วนวิศวกรรมอาคารก่อสร้าง	
ตรวจ ( นายบุญเทียน จันทร์สุข ) ผอ.สำนักงาน	
ตรวจ ปลัดเมืองพัทยา	
อนุมัติ นายเมืองพัทยา	
แบบแสดง อาคารอนุบาลหลังที่ 2 แปลนพื้น	
วันที่	แผ่นที่
10/11/2563	A-08
แบบเลขที่	08 11
55/2563	





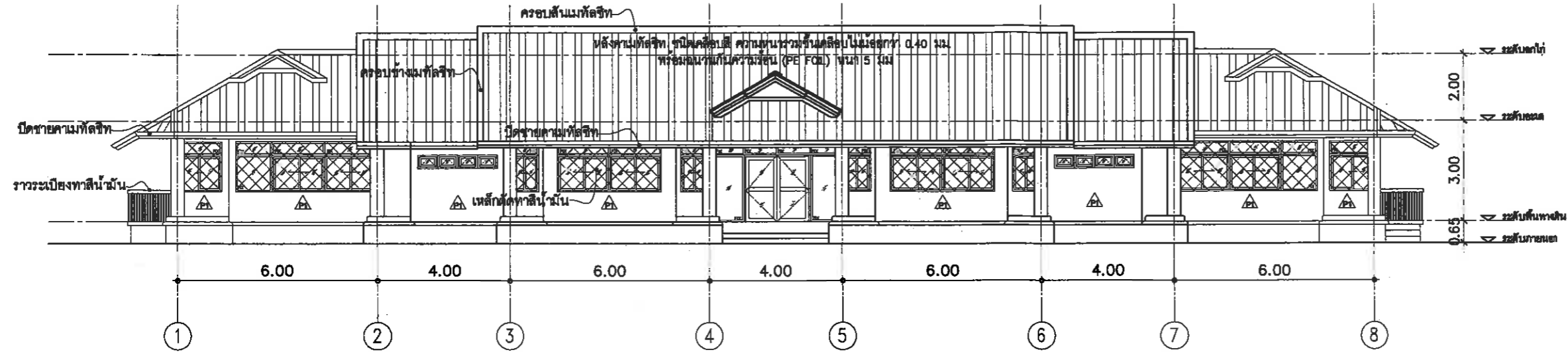

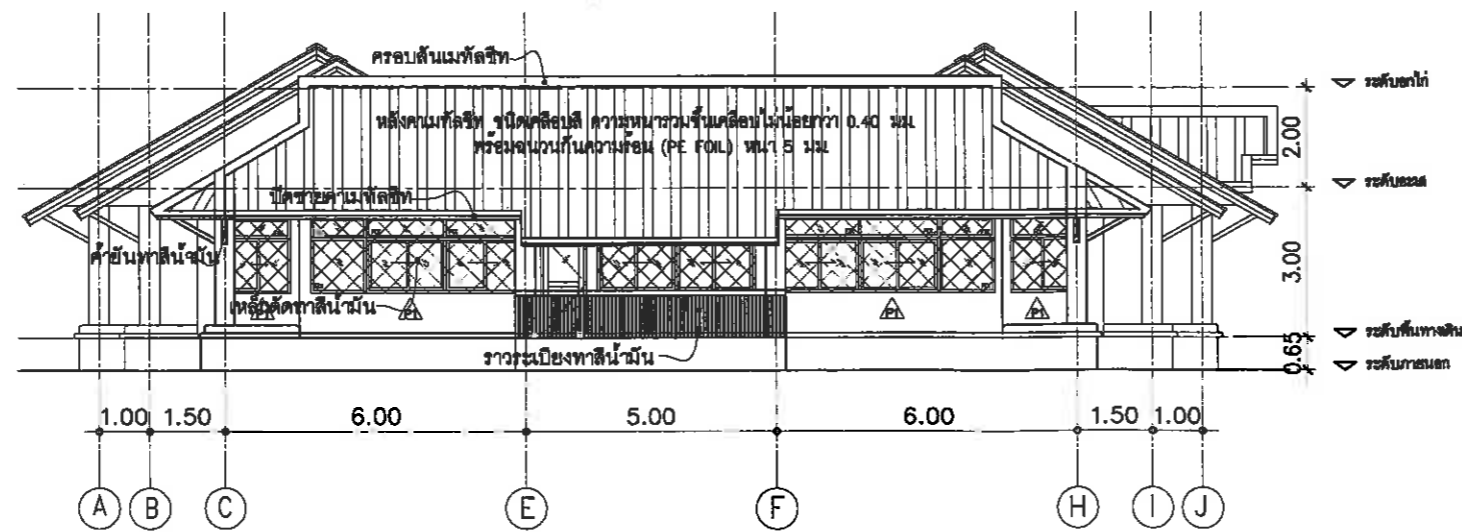

# อาคารอนุบาลหลังที่ 2



รูปด้าน 1  
มาตราส่วน 1 : 150

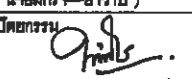

รูปด้าน 2  
มาตราส่วน 1 : 150

 สำนักช่าง ภาควิชาการเมืองศึกษา	
แบบ โครงการปรับปรุงอาคารเรียนอนุบาล จำนวน 2 หลัง โรงเรียนเมืองศึกษา 2	
สถานที่ปลูกสร้าง โรงเรียนเมืองศึกษา 2 (เจริญราษฎร์อุทิศ) เมืองศึกษา จังหวัดนครพนม	
เจ้าของ -	
เขียนแบบ  ( นายณัฐสิทธิ์ บุญโต )	
สถาปนิก  ( นายณัฐสิทธิ์ บุญโต )	
ทร. พ. ฝ่ายสถาปัตยกรรม  ( นางสาวชัชชิตา ปิยะภรณ์ )	
ผู้รับผิดชอบ -	
วิศวกรโยธา -	
วิศวกรไฟฟ้า -	
ทร. พ. ฝ่ายวิศวกรรมโยธา -	
ตรวจ  ( นายสมชาย บำรุงศักดิ์ ) ผอ. ส่วนวิศวกรรมอาคารสร้าง	
ตรวจ  ( นายบุญเกียรติ จันทร์สูง ) ผอ. สำนักช่าง	
ตรวจ  ปลัดเมืองศึกษา	
อนุมัติ  นายเมืองศึกษา	
แบบแสดง อาคารอนุบาลหลังที่ 2 รูปด้าน 1 , 2	
วันที่ 10/11/2563	แผ่นที่ A-10
แบบเลขที่ 55/2563	10   11

