



โครงการ  
โครงการก่อสร้างสนามกีฬากลางแจ้ง  
ศูนย์เยาวชนเมืองพญา ตำบลหนองปรือ  
อำเภอบางละมุง จังหวัดชลบุรี

สถานที่ตั้ง  
ศูนย์กีฬาเยาวชนเมืองพญา ตำบลหนองปรือ  
อำเภอบางละมุง จังหวัดชลบุรี

ผู้ออกแบบ



บริษัท เอ็น แอสเซท จำกัด  
8/17 หมู่ 01 ตำบลพินิจ 4  
แขวงเมือง เขตเมืองใน กรุงเทพมหานคร 10230

วิศวกรโยธา  
สุวิทย์ ศรีงาม 282153  
ธนวุฒิ รัตนประยูร 12373  
วิมลสิริ ศรกรวิทย์ 77527

สถาปนิก  
ภูวเดช สิงห์อักษร ส-สถา.1488  
ชจรศักดิ์ เข้มกรทอง ส-สถา.2507

ภูมิสถาปนิก  
วิศรุต นาววสุวรรณ์ ส-ภส. 82

วิศวกรไฟฟ้า  
ปริญญา อินท สฟท.2374

วิศวกรเครื่องกล  
นพรัตน์ วรชัยพิพัฒน์ สท.3445

วิศวกรสิ่งแวดล้อม  
อนุสร เบียงแก้ว สส.414

คณะกรรมการตรวจรับพัสดุ  
คณกริช นิราพันธ์

ผู้อำนวยการส่วนบริหารการศึกษา  
ชินกร กระสังงา

ผู้อำนวยการส่วนวิศวกรรมก่อสร้าง  
ว่าที่ร้อยตรีปรา พูลผล

ผู้อำนวยการส่วนยุทธศาสตร์การกีฬา  
ณัฐพงศ์ แสนทวีสุข

ผู้อำนวยการส่วนจัดการระบบป้องกันและระบายน้ำ  
รักษาการแทน ผู้อำนวยการสำนักช่างสุขาภิบาล  
วิโรจน์ กุดแดง

รองปลัดเมืองพญา  
ศิวัช บุญเกิด

รองปลัดเมืองพญา  
เกียรติศักดิ์ ศรีวงษ์ชัย

ปลัดเมืองพญา  
อนุเมติ

แบบแสดง  
แปลนแสดงขอบเขตผังพื้น  
(ลานมกีฬากลางแจ้ง)

วันที่ 25/12/2567  
มาตราส่วน 1 : 200  
แบบเลขที่ A4-AR-01

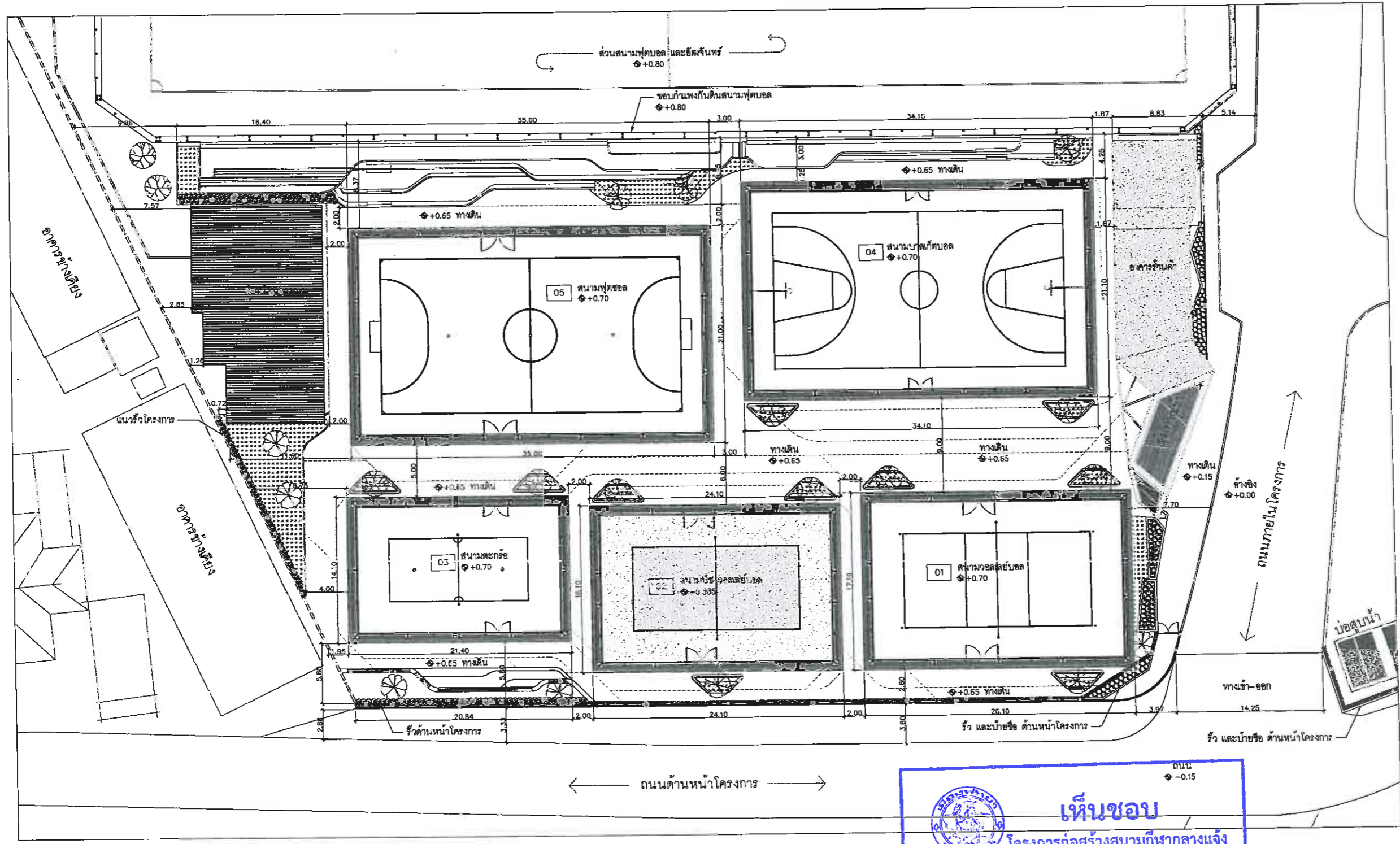

**เห็นชอบ**  
โครงการก่อสร้างสนามกีฬากลางแจ้ง  
ศูนย์เยาวชนเมืองพญา ตำบลหนองปรือ  
อำเภอบางละมุง จังหวัดชลบุรี

แบบเลขที่ 17/2569 ลงวันที่ 20 เมษายน 2569

ลงชื่อ .....  
ลงชื่อ ..... กรรมการ  
ลงชื่อ ..... กรรมการ

รายการแสดงขนาดมาตรฐานของสนามกีฬา

01	สนามวอลเลย์บอล	- ขนาดสนาม ยาว 18 เมตร และกว้าง 9 เมตร เขตรอบสนามกว้าง 3 เมตร ทุกด้าน - พื้นสนาม เป็นชั้นแฉกขนาดสำหรับพื้นสนามกีฬา ความหนา 5 มิลลิเมตร เคลือบยางสังเคราะห์โพลียูรีเทน ความหนา 2 มิลลิเมตร รวมความหนา 7 มิลลิเมตร
02	สนามบาสเกตบอล	- ขนาดสนาม ยาว 28 เมตร และกว้าง 15 เมตร เขตรอบสนามกว้าง 3 เมตร ทุกด้าน - พื้นสนาม ทรายเม็ดกลมละเอียดปราศจากการอัดแน่น ความหนา 0.40 เมตร พื้นสนามต้องไม่เป็นอันตรายหรือเป็นสาเหตุให้ผู้เล่นเกิดการบาดเจ็บ
03	สนามแบดมินตัน	- ขนาดสนาม ยาว 13.40 เมตร และกว้าง 6.10 เมตร เขตรอบสนามกว้าง 3 เมตร ทุกด้าน - พื้นสนาม เป็นยางสังเคราะห์โพลียูรีเทน ความหนา 3 มิลลิเมตร

04	สนามบาสเกตบอล	- ขนาดสนาม ยาว 28 เมตร และกว้าง 15 เมตร เขตรอบสนามกว้าง 3 เมตร ทุกด้าน - พื้นสนาม เป็นชั้นแฉกขนาดสำหรับพื้นสนามกีฬา ความหนา 5 มิลลิเมตร เคลือบยางสังเคราะห์โพลียูรีเทน ความหนา 2 มิลลิเมตร รวมความหนา 7 มิลลิเมตร
05	สนามฟุตบอล	- ขนาดสนาม ยาว 29 เมตร และกว้าง 15 เมตร เขตรอบสนามกว้าง 3 เมตร ทุกด้าน - พื้นสนาม เป็นยางสังเคราะห์โพลียูรีเทน ความหนา 3 มิลลิเมตร

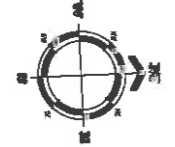

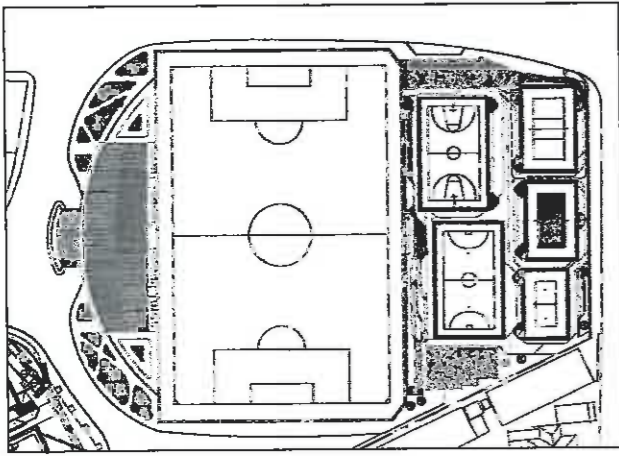

KEY PLAN

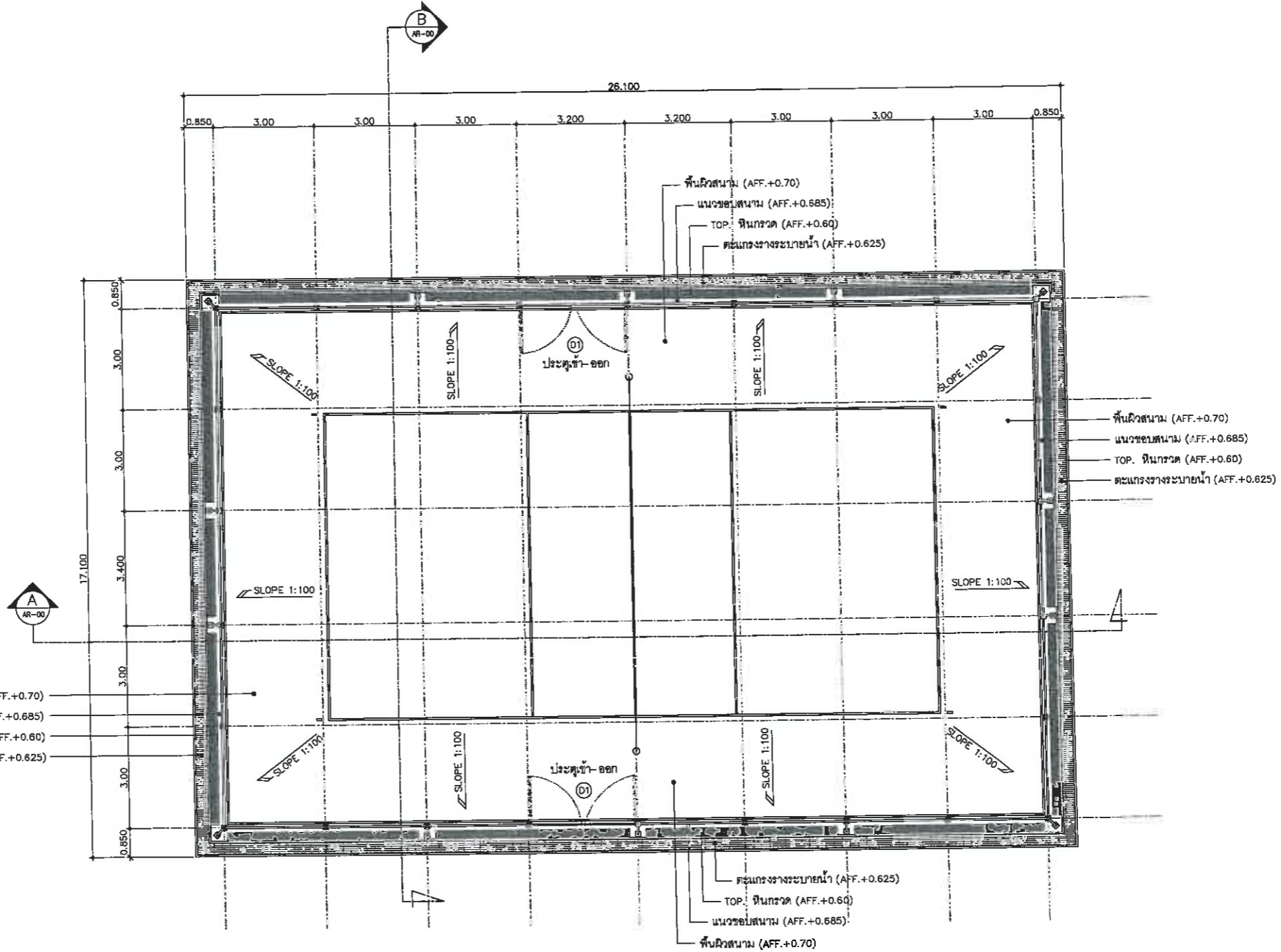

**เห็นชอบ**  
 โครงการก่อสร้างสนามกีฬาากลางแจ้ง  
 ศูนย์เยาวชนเมืองพัทยา ตำบลหนองปรือ  
 อำเภอบางละมุง จังหวัดชลบุรี  
 แบบเลขที่ 17/2569 ลงวันที่ 20 เมษายน 2569  
 ลงชื่อ ..... ประธานกรรมการ  
 ลงชื่อ ..... กรรมการ  
 ลงชื่อ ..... กรรมการ

**รายการมาตรฐานสนามแข่งขันและอุปกรณ์กีฬาบอล**

1. สนามแข่งขัน (Playing Court)
  - 1.1 สนามแข่งขัน : ขนาดของสนาม (DIMENSION) สนามแข่งขันเป็นรูปสี่เหลี่ยมผืนผ้า ขนาดสนาม ยาว 18 เมตร (18,000 มิลลิเมตร) และกว้าง 9 เมตร (9,000 มิลลิเมตร) ต่อมาด้วยเขตรอบสนามกว้างอย่างน้อยที่สุด 3 เมตร ทุกด้านโดยวัดจากขอบในของเส้นเขตสนาม
  - 1.2 เส้นของสนาม : เส้นทุกเส้น มีขนาด 5 เซนติเมตร (50 มิลลิเมตร) เป็นสีสว่างแตกต่างจากสีของพื้นผิวสนาม
    - 1.2.1 เส้นเขตสนามประกอบด้วย เส้นข้าง 2 เส้น และเส้นหลัง 2 เส้น เป็นเส้นกำหนดเขตสนามแข่งขัน เส้นทั้งหมดนี้ต้องอยู่ภายในเขตของสนามแข่งขัน
    - 1.2.2 เส้นแบ่งแดน กึ่งกลางของเส้นแบ่งแดน จะแบ่งสนามแข่งขันออกเป็น 2 ส่วนเท่า ๆ กัน ขนาด 9 x 9 เมตร เส้นนี้ลากจากเส้นข้างด้านหนึ่งไปยังเส้นข้างอีกด้านหนึ่งได้ทแยง
    - 1.2.3 เส้นลูก และเส้นแดนของสนามจะมีเส้นรุ้งซึ่งวิ่งตามนอกของเส้นจะอยู่ห่างจากจุดกึ่งกลางของเส้นแบ่งแดน 3 เมตร เป็นเครื่องหมายของเขตลูก
    - 1.2.4 เขตเสรีฟุต มีพื้นที่กว้าง 9 เมตร อยู่เลยเส้นหลังแต่ละด้านออกไป มีเส้นขนานสั้น ๆ 2 เส้น ยาวเส้นละ 15 เซนติเมตร เป็นเส้นกำหนดเขตเสรีฟุต เส้นทั้งสองนี้จะห่างจากเส้นหลัง 20 เซนติเมตร
  - 1.3 พื้นของสนาม : พื้นสนาม เป็นชิ้นแผ่นยางดำสำหรับพื้นสนามกีฬา (SPORTMAT) ความหนาไม่น้อยกว่า 5 มิลลิเมตร เคลือบยางสังเคราะห์โพลียูรีเทน ความหนาไม่น้อยกว่า 2 มิลลิเมตร รวมความหนาไม่น้อยกว่า 7 มิลลิเมตร เป็นพื้นที่มีคุณสมบัติรองรับแรงกระแทก ทนต่อสภาพอากาศ และแสงแดด
  - 1.4 เสาชิงช้า : เสาชิงช้ายึดติดกับพื้นสนาม ห่างจากเส้นข้าง 0.50-1.00 เมตร ความสูง 2.55 เมตร สามารถปรับระดับได้ มีลักษณะกลมและเรียบ ยึดติดกับพื้นโดยไม่มีสายยึดและต้องไม่มีสิ่งกีดขวางใด ๆ
  - 1.5 ค่าย : ค่ายถูกชิงช้าเป็นแนวตั้ง เหนือเส้นแบ่งแดน สำหรับ ทีมชาย ขอบบนสุดต้องสูงจากพื้น 2.43 เมตร ทีมหญิง สูง 2.24 เมตร ความสูงของค้ำข้างในวัดที่กึ่งกลางของสนาม ความสูงของค้ำข้าง (เหนือเส้นข้างทั้งสอง) ต้องสูงเท่ากัน ค้ำข้างมีความกว้าง 1 เมตร และยาว 9.50 ถึง 10.00 เมตร (โดยมีความยาวเหลืออยู่ 25 ถึง 50 เซนติเมตร จากแนวข้างแต่ละด้าน) ทำด้วยวัสดุสีดำ เป็นตาข่ายสีเหลืองหรือสีขาวขนาด 10 เซนติเมตร

**แปลนพื้นสนามวอลเลย์บอล**  
 มาตรฐาน  
 1 : 75

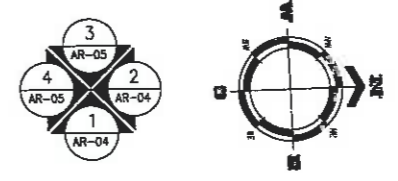

โครงการ		
ศึกษาและออกแบบสนามกีฬา ศูนย์เยาวชน เมืองพัทยา		
สถานที่ตั้ง		
ศูนย์กีฬาเยาวชนเมืองพัทยา ตำบลหนองปรือ อำเภอบางละมุง จังหวัดชลบุรี		
ผู้ออกแบบ		
วิศวกรโยธา		
สุวิทย์ ศรีงาม	วช.2153	
ธนาวุฒิ รัตนประเสริฐ	สช.12373	
วิมลลวี ตรีกรวิทย์	ภช.77527	
สถาปนิก		
ภูวเดช สิงห์อังกูระ	ส-สถ.1488	
ชจรศักดิ์ แจกกรมทอง	ส-สถ.2507	
ภูมิสถาปนิก		
วิศวุธ เมาสุวรรณ	ส-ภส.82	
วิศวกรไฟฟ้า		
ปริญญา อินท	สพท.2374	
วิศวกรเครื่องกล		
นพรัตน์ วรชัยพัฒน์	สท.3445	
วิศวกรสิ่งแวดล้อม		
อนุสร เบียงแก้ว	สส.414	
คณะกรรมการตรวจรับพัสดุ		
คมกฤษ นิราพันธ์		
ผู้อำนวยการส่วนบริหารการศึกษา		
ชินกร กระดังงา		
ผู้อำนวยการส่วนวิศวกรรมการศึกษา		
ว่าที่ร้อยตรีจนา พูลผล		
ผู้อำนวยการส่วนยุทธศาสตร์การกีฬา		
ณัฐพงศ์ แสนทวีสุข		
ผู้อำนวยการส่วนจัดการระบบป้องกันและระบายน้ำ		
รักษาการแทน ผู้อำนวยการสำนักช่างกีฬา		
วิรัตน์ กุดแดง		
รองปลัดเมืองพัทยา		
ศิริร บุญเกิด		
รองปลัดเมืองพัทยา		
เกียรติศักดิ์ ศรีวงษ์ชัย		
ปลัดเมืองพัทยา		
อนุมัติ		
แบบแสดง		
แปลนพื้นสนามวอลเลย์บอล (สนามกีฬาากลางแจ้ง)		
วันที่	25/12/2567	
มาตรฐาน	1 : 75	
แบบเลขที่	A4-AR-02	

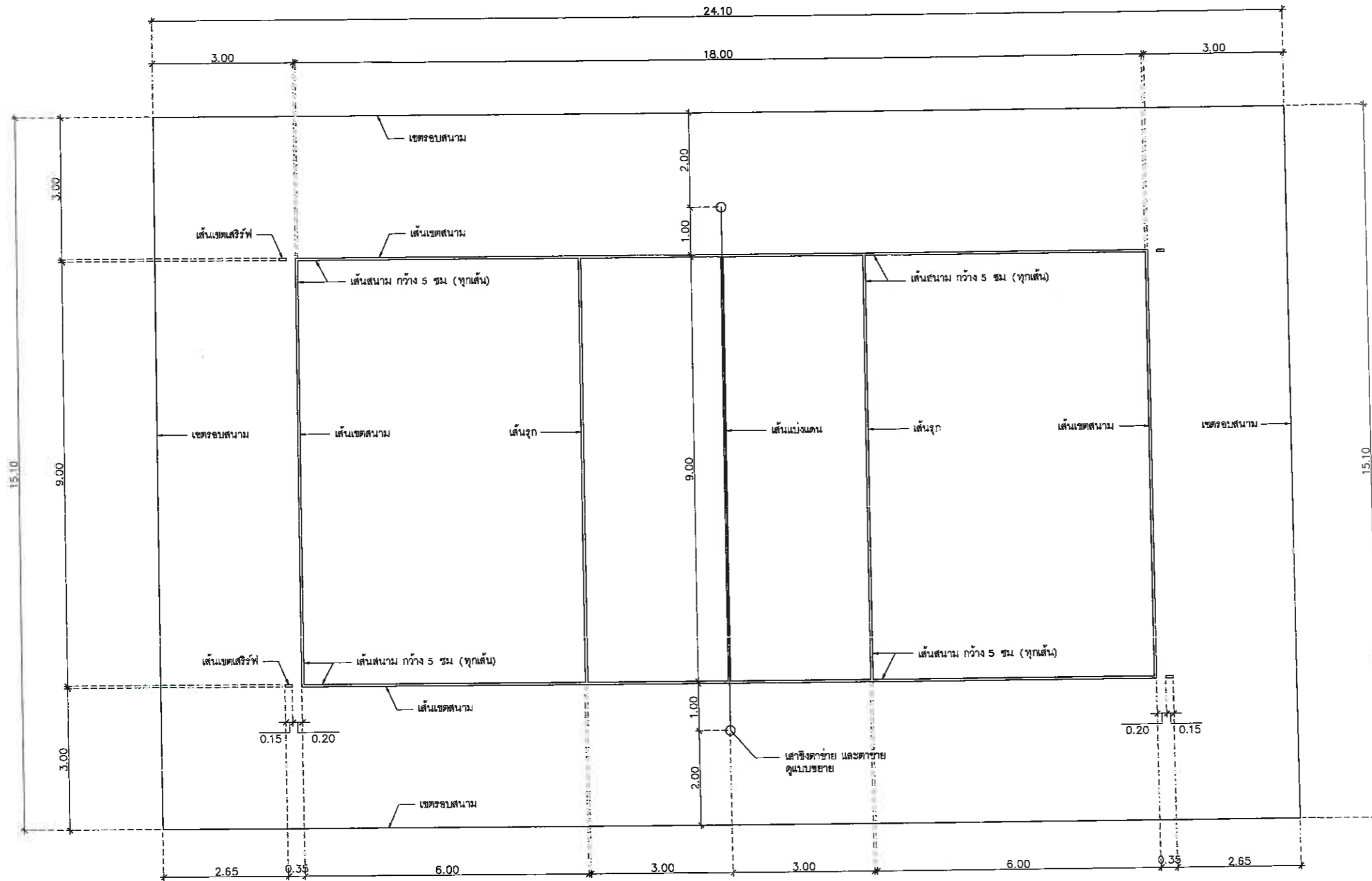

รายการมาตรฐานสนามแข่งขันและอุปกรณ์กีฬาโอลิมปิก

1. สนามแข่งขัน (Playing Court)
  - 1.1 สนามแข่งขัน : ขนาดของสนาม (DIMENSION) สนามแข่งขันเป็นรูปสี่เหลี่ยมผืนผ้า ขนาดสนาม ยาว 18 เมตร (18,000 มิลลิเมตร) และกว้าง 9 เมตร (9,000 มิลลิเมตร) ต้องรอบด้วยเขตสนามกว้างอย่างน้อยที่สุด 3 เมตร ทุกด้านโดยวัดจากขอบในของเส้นเขตสนาม
  - 1.2 เส้นของสนาม : เส้นทุกเส้น มีขนาด 5 เซนติเมตร (50 มิลลิเมตร) เป็นสี่เหลี่ยมคางหมูห่างจากสี่เหลี่ยมผืนผ้าสนาม
    - 1.2.1 เส้นเขตสนามประกอบด้วย เส้นข้าง 2 เส้น และเส้นหลัง 2 เส้น เป็นเส้นกำหนดเขตสนามแข่งขัน เส้นทั้งหมดนี้ต้องอยู่ภายในเขตของสนามแข่งขัน
    - 1.2.2 เส้นแบ่งแดน ที่กลางของเส้นแบ่งแดน จะแบ่งสนามแข่งขันออกเป็น 2 ส่วนเท่า ๆ กัน ขนาด 9 x 9 เมตร เส้นนี้ลากจากเส้นข้างด้านหนึ่งไปยังเส้นข้างอีกด้านหนึ่งได้ทแยง
    - 1.2.3 เส้นลูก และเส้นแดนของสนามจะมีเส้นลูกซึ่งวิ่งสุดด้านนอกของเส้นจะอยู่ห่างจากจุดกึ่งกลางของเส้นแบ่งแดน 3 เมตร เป็นเครื่องหมายของเขตลูก
    - 1.2.4 เขตเสิร์ฟ เขตเสิร์ฟมีพื้นที่กว้าง 9 เมตร อยู่เลยเส้นหลังแต่ละด้านออกไป มีเส้นขนานเส้น ข้าง 2 เส้น ยาวเส้นละ 15 เซนติเมตร เป็นเส้นกำหนดเขตเสิร์ฟ เส้นทั้งสองนี้จะห่างจากเส้นหลัง 20 เซนติเมตร
  - 1.3 พื้นของสนาม : พื้นสนาม เป็นพื้นแผ่นยางดำสำหรับพื้นสนามกีฬา (SPORTMAT) ความหนาไม่น้อยกว่า 5 มิลลิเมตร เคลือบยางสังเคราะห์โพลียูรีเทน ความหนาไม่น้อยกว่า 2 มิลลิเมตร รวมความหนาไม่น้อยกว่า 7 มิลลิเมตร เป็นพื้นที่มีคุณสมบัติรองรับแรงกระแทก ทนต่อสภาพอากาศ และแสงแดด
  - 1.4 เสาชิงตาข่าย : เสาชิงตาข่ายยึดติดกับพื้นสนาม ห่างจากเส้นข้าง 0.50-1.00 เมตร มีความสูง 2.55 เมตร สามารถปรับระดับได้ มีลักษณะกลมและเรียบ ยึดติดกับพื้นโดยไม่มีสายยึดและต้องไม่มีสิ่งกีดขวางใด ๆ
  - 1.5 ตาข่าย : ตาข่ายถูกชิงเป็นแนวตั้งเหนือเส้นแบ่งแดน สำหรับ ฝั่งชาย ขอบบนสุดต้องสูงจากพื้น 2.43 เมตร ฝั่งหญิง สูง 2.24 เมตร ความสูงของตาข่ายให้วัดที่กึ่งกลางของสนาม ความสูงของตาข่าย (เหนือเส้นข้างทั้งสอง) ต้องสูงเท่ากัน ตาข่ายมีความกว้าง 1 เมตร และยาว 9.50 ถึง 10.00 เมตร (โดยมีความยาวเหลืออยู่ 25 ถึง 50 เซนติเมตร จากแถบข้างแต่ละด้าน) ทำด้วยวัสดุที่เป็นผ้าใยสังเคราะห์ขนาด 10 เซนติเมตร

**เห็นชอบ**  
 โครงการก่อสร้างสนามกีฬาโอลิมปิก  
 ศูนย์เยาวชนเมืองพัทยา ตำบลหนองปรือ  
 อำเภอบางละมุง จังหวัดชลบุรี

แบบเลขที่ 17/2569 ลงวันที่ 20 เมษายน 2569

ลงชื่อ ..... ประธานกรรมการ

ลงชื่อ ..... กรรมการ

ลงชื่อ ..... กรรมการ

แปลขนาดสนามวอลเลย์บอล  
 1 : 50



โครงการ		
ศึกษาและออกแบบสนามกีฬา ศูนย์เยาวชน เมืองพัทยา		
สถานที่ตั้ง		
ศูนย์กีฬาเยาวชนเมืองพัทยา ตำบลหนองปรือ อำเภอบางละมุง จังหวัดชลบุรี		
ผู้ออกแบบ		
บริษัท เอ็ม แอสเซท จำกัด 8/47 หมู่ 3 ถนนพหลโยธิน แขวงจตุจักร เขตจตุจักร กรุงเทพฯ 10220		
วิศวกรโยธา		
สุวิชัย ศรีงาม	วช.2153	✓
ธนาวุฒิ รัตนประเสริฐ	สถ.12373	✓
วิมลสิริ ธรรมวิทย์	ภย.77527	✓
สถาปนิก		
ภูวนศร สิงห์สิงกระ	ส-สถ.1488	✓
นพรัตน์ เจ้ากรมทอง	ส-สถ.2507	✓
ภูมิสถาปนิก		
วิศุศ นาวสุวรรณ	ส-ภส.82	✓
วิศวกรไฟฟ้า		
ปริญญญา อินเด	สพท.2374	PT2, Innde
วิศวกรเครื่องกล		
นพรัตน์ วรชัยพิพัฒน์	สถ.3445	✓
วิศวกรสิ่งแวดล้อม		
อนุตร เบียงแก้ว	สถ.414	อนุตร
คณะกรรมการตรวจรับพัสดุ		
คมวิชัย นิวาพันธ์		✓
ผู้อำนวยการส่วนบริหารการศึกษา		
ชินกร กระดังงา		✓
ผู้อำนวยการส่วนวิศวกรรมก่อสร้าง		
ว่าที่ร้อยตรีเนรา พูลผล		✓
ผู้อำนวยการส่วนยุทธศาสตร์การพัฒนาศึกษา		
ณัฐพงศ์ แสนทวีสุข		✓
ผู้อำนวยการส่วนจัดการระบบป้องกันและระบายน้ำ		
วิรัชพัฒน์ กุดแดง		✓
รองปลัดเมืองพัทยา		
ศิริวัชร บุญเกิด		✓
รองปลัดเมืองพัทยา		
เกียรติศักดิ์ ศรีวงษ์ชัย		✓
ปลัดเมืองพัทยา		
อนุวัติ		✓
แบบแสดง		
แปลขนาดสนามวอลเลย์บอล (ลานามกีฬากลางแจ้ง)		
วันที่	25/12/2567	
มาตราส่วน	1 : 50	
แบบเลขที่	A4-AR-03	



โครงการก่อสร้างสนามกีฬากลางแจ้ง  
ศูนย์เยาวชนเมืองพัทยา ตำบลหนองปรือ  
อำเภอบางละมุง จังหวัดชลบุรี

สถานที่ตั้ง  
ศูนย์กีฬาเยาวชนเมืองพัทยา ตำบลหนองปรือ  
อำเภอบางละมุง จังหวัดชลบุรี

ผู้ออกแบบ  
บริษัท เอ็น แอสเซท จำกัด  
เลขที่ ๓๘๘ ๓ ถนนสุขุมวิท ๕  
แขวงคลองเตย เขตคลองเตย กรุงเทพมหานคร 10110

วิศวกรโยธา  
สุรวิทย์ ศรีงาม ว.ป.๒153  
ธนาวุฒิ รัตนประเสริฐ ส.ป.๑12373  
วิมลสิริ ตระกวีพิทย์ ส.ป.๑177527

สถาปนิก  
ภูวเดช สิงห์อังกูระ ส-สถา.1488  
ชวงศักดิ์ เจ้ากรมทอง ส-สถา.2507

ภูมิสถาปนิก  
วิศวุต แนวสุวรรณ ส-ภส.๘2

วิศวกรไฟฟ้า  
ปริญญญา อินต สทก.2374

วิศวกรเครื่องกล  
นพรัตน์ วรชัยพิพัฒน์ สทก.3445

วิศวกรสิ่งแวดล้อม  
อนุตธ เบียงแก้ว สส.414

คณะกรรมการตรวจรับพัสดุ  
คณกริช นิราพันธ์

ผู้อำนวยการส่วนบริหารการศึกษา  
ชินกร กระหังงา

ผู้อำนวยการส่วนวิศวกรรมก่อสร้าง  
ว่าที่ร้อยตรีปรา พูลผล

ผู้อำนวยการส่วนยุทธศาสตร์การพัฒนาย  
ณัฐพงศ์ แสนทวีสุข

ผู้อำนวยการส่วนจัดการระบบป้องกันและระบายน้ำ  
รักษาความสะอาดพื้นที่ ผู้อำนวยการสำนักช่างสุขาภิบาล

วิวัฒน์ กุดแดง  
รองปลัดเมืองพัทยา

ปลัดเมืองพัทยา  
รองปลัดเมืองพัทยา  
เบ็ญจศักดิ์ ศรีวงษ์ชัย  
ปลัดเมืองพัทยา

อนุมัติ

แบบแสดง  
รูปด้าน 1, รูปด้าน 2

วันที่ 25/12/2567  
มาตราส่วน 1:40  
แบบเลขที่ A4-AR-04

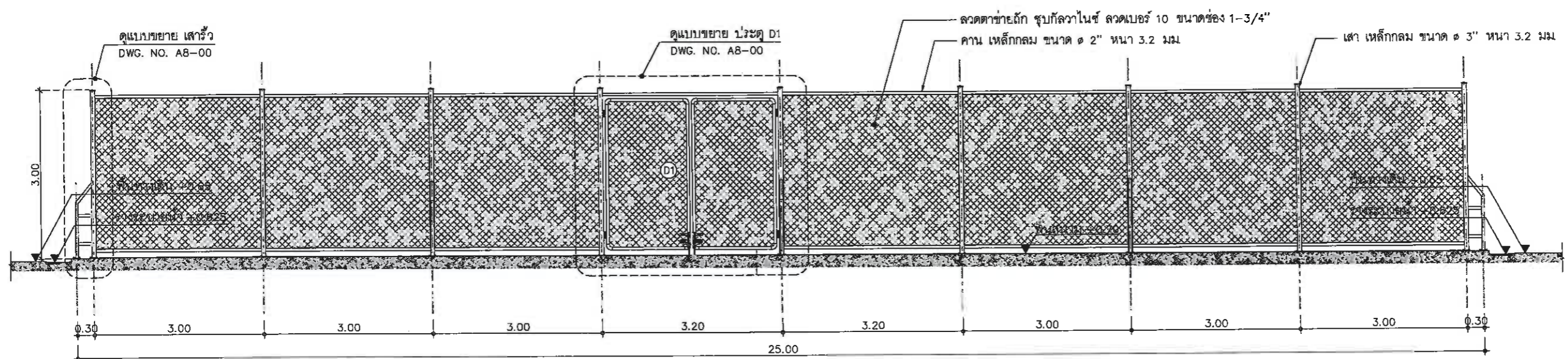

รูปด้าน 1  
มาตราส่วน 1:40 AR-04

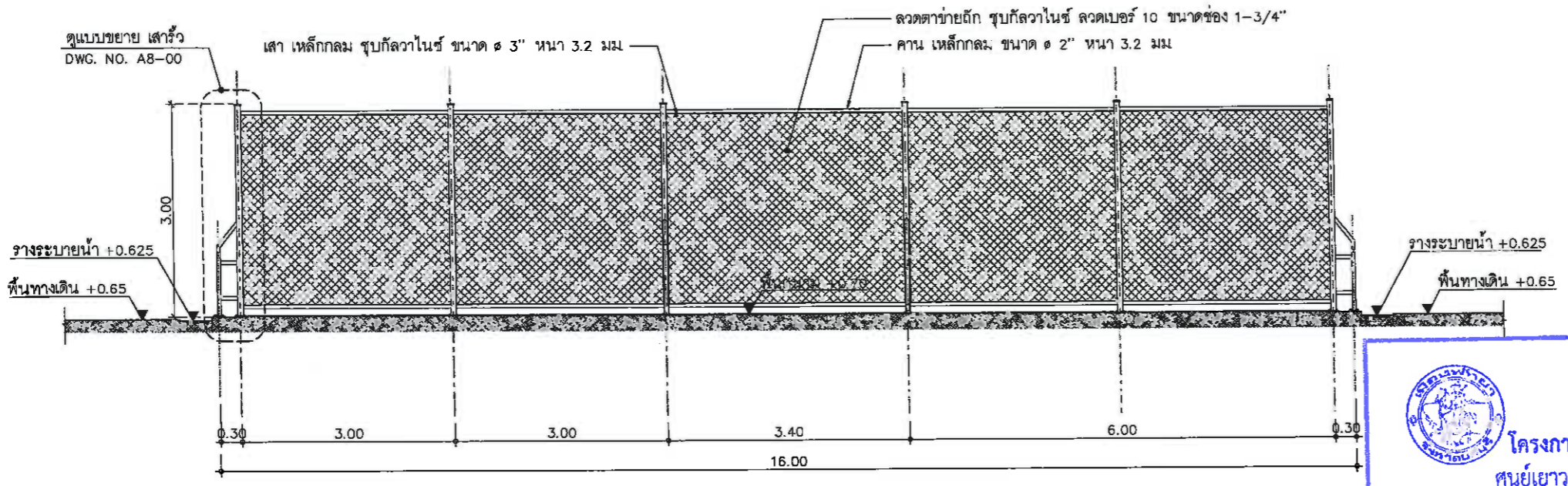

รูปด้าน 2  
มาตราส่วน 1:40 AR-04



เห็นชอบ

โครงการก่อสร้างสนามกีฬากลางแจ้ง  
ศูนย์เยาวชนเมืองพัทยา ตำบลหนองปรือ  
อำเภอบางละมุง จังหวัดชลบุรี

แบบเลขที่ 17/2569 ลงวันที่ 20 เมษายน 2569

ลงชื่อ ..... ประธานกรรมการ

ลงชื่อ ..... กรรมการ

ลงชื่อ ..... กรรมการ

วันที่ 25/12/2567  
มาตราส่วน 1:40  
แบบเลขที่ A4-AR-04



โครงการก่อสร้างสนามกีฬากลางแจ้ง  
ศูนย์เยาวชนเมืองพัทยา ตำบลหนองปรือ  
อำเภอบางละมุง จังหวัดชลบุรี

สถานที่ตั้ง  
ศูนย์กีฬาเยาวชนเมืองพัทยา ตำบลหนองปรือ  
อำเภอบางละมุง จังหวัดชลบุรี

ผู้ออกแบบ  
  
บริษัท เอ็น แอชชา จำกัด  
2/17 หมู่ 11 ต.หนองปรือ 4  
อ.บางละมุง จ.ชลบุรี 17220

วิศวกรโยธา  
สุรวิทย์ ศรีงาม 2E.2153   
ธนวุฒิ รัตนประยูร สย.12373   
วิมลสิริ ตระกวิทย์ 4E.77527

สถาปนิก  
ภูวเดช สิงห์จางระ 3-สท.1488   
ขจรศักดิ์ เจ้ากรมทอง 3-สท.2507

ภูมิสถาปนิก  
วิศรุต นาวสุวรรณ 3-สท. 82   
วิศวกรไฟฟ้า  
ปริญญา อินเด สทท.2374

วิศวกรเครื่องกล  
นพรัตน์ วรชัยพิพัฒน์ สท.3445   
วิศวกรสิ่งแวดล้อม  
อนุสร เบียงแก้ว สท.414

คณะกรรมการตรวจรับพัสดุ  
คณิศร นิราพันธ์

ผู้อำนวยการส่วนบริหารการศึกษา  
ชินกร กระดังงา

ผู้อำนวยการส่วนวิศวกรรมก่อสร้าง  
ว่าที่ร้อยตรีสินธา พูลผล   
ผู้อำนวยการส่วนยุทธศาสตร์และพัฒนา  
ณัฐพงศ์ แสนทวีสุข

ผู้อำนวยการส่วนจัดการระบบป้องกันและระบายน้ำ  
รักษาการแทน ผู้อำนวยการสำนักช่างสุขาภิบาล  
วิวัฒน์ กุดแดง

รองปลัดเมืองพัทยา  
ศิวิชัย มุณเฑียร

รองปลัดเมืองพัทยา  
เกียรติศักดิ์ ศรีวงษ์ชัย

ปลัดเมืองพัทยา  
อนุวัฒน์

วันที่ 25/12/2567  
มาตราส่วน 1 : 40  
แบบเลขที่ A4-AR-05

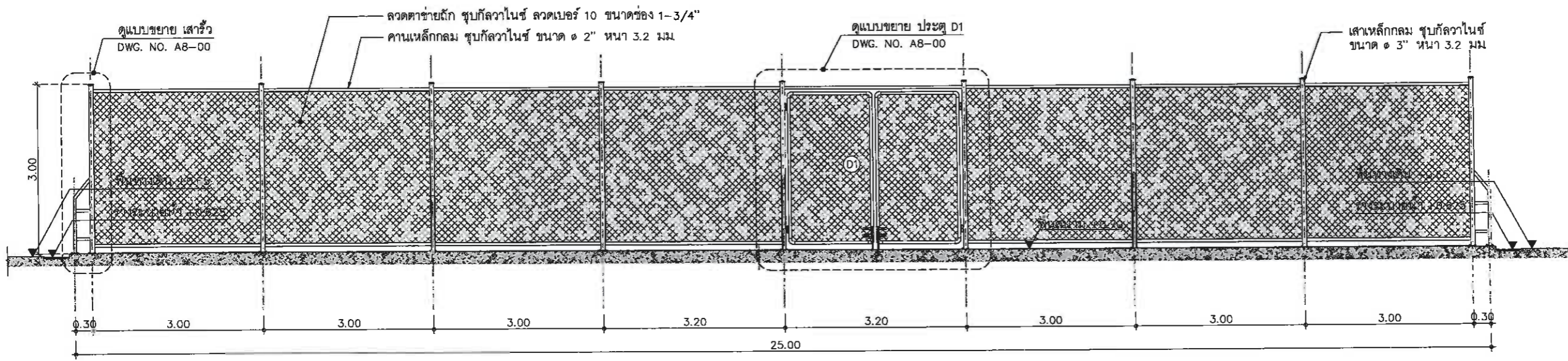

รูปด้าน 3  
มาตราส่วน 1 : 40 AR-05

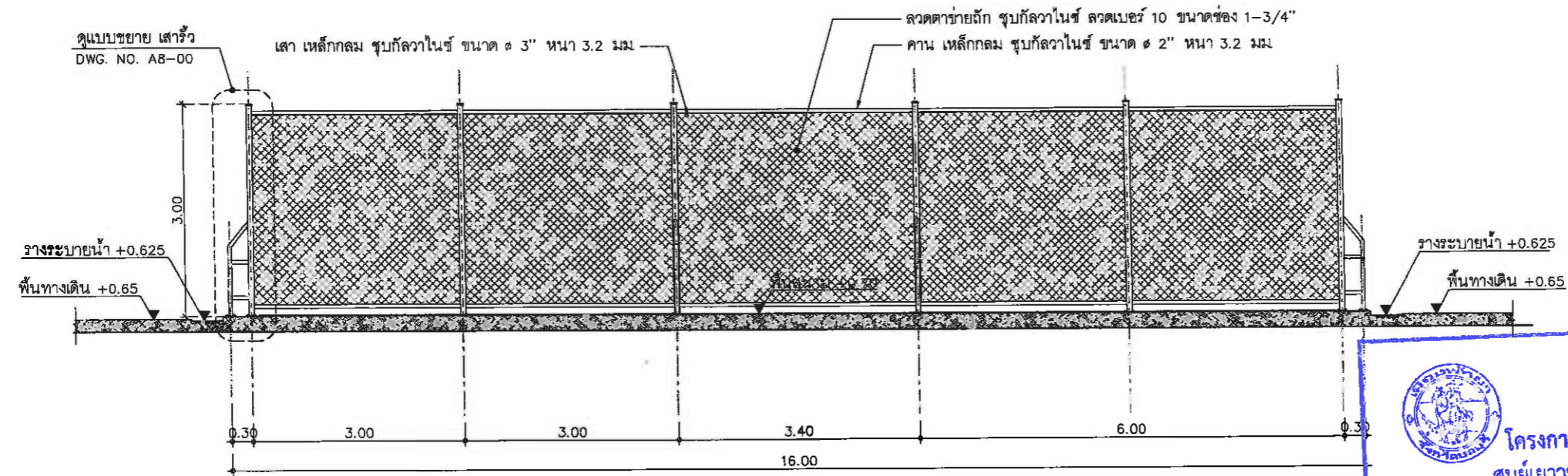

รูปด้าน 4  
มาตราส่วน 1 : 40 AR-05



เห็นชอบ

โครงการก่อสร้างสนามกีฬากลางแจ้ง  
ศูนย์เยาวชนเมืองพัทยา ตำบลหนองปรือ  
อำเภอบางละมุง จังหวัดชลบุรี

แบบเลขที่ 17/2569 ลงวันที่ 20 เมษายน 2569

ลงชื่อ ..... ประธานกรรมการ

ลงชื่อ ..... กรรมการ

ลงชื่อ ..... กรรมการ

แบบแสดง  
รูปด้าน 1 , รูปด้าน 2



โครงการก่อสร้างสนามกีฬาากลางแจ้ง  
ศูนย์เยาวชนเมืองพัทยา ตำบลหนองปรือ  
อำเภอบางละมุง จังหวัดชลบุรี

สถานที่ตั้ง  
ศูนย์กีฬาเยาวชนเมืองพัทยา ตำบลหนองปรือ  
อำเภอบางละมุง จังหวัดชลบุรี

ผู้ออกแบบ	บริษัท เอ็น แอสเซท จำกัด 0/17 หมู่ 5 ต.นาเกลือ อ.บางละมุง จ.ชลบุรี 17220	
วิศวกรโยธา	สุวิชัย ศรีงาม	วช.2153
สถาปนิก	อนุภูมิ รัตนประยูร	สถ.12373
วิศวกรไฟฟ้า	วิมลสิริ ตระกวีทรัพย์	ภย.77527
วิศวกรเครื่องกล	กฤษณะ สิงห์ขิงกระ	ศ-สถ.1488
วิศวกรสิ่งแวดล้อม	ชจรศักดิ์ เจ้ากรมทอง	ศ-สถ.2507
ผู้ควบคุมงาน	วิศุศ นาวาสวรรณ์	ศ-ภส.82
ผู้ช่วยวิศวกร	ปิยะพัฒน์ วรรณวิวัฒน์	สถ.3445
ผู้ช่วยวิศวกร	อนุสร เบียงแก้ว	สถ.414

คณะกรรมการตรวจสอบ  
คณาธิษ นินาพันธ์  
ผู้อำนวยการส่วนบริหารการศึกษา  
ชินกร กระดังงา  
ผู้อำนวยการส่วนวิศวกรรมก่อสร้าง  
ว่าที่ร้อยตรีเนาวา พูลผล  
ผู้อำนวยการส่วนยุทธศาสตร์การกีฬา  
ณัฐพงศ์ แสนทวีสุข  
ผู้อำนวยการส่วนจัดการระบบป้องกันและบรรเทา  
ภัยธรรมชาติและสาธารณภัย  
วิรัตน์ กุดแดง  
รองปลัดเมืองพัทยา  
ศิริวิธ บุญเกิด  
รองปลัดเมืองพัทยา  
เกียรติศักดิ์ ศรีวงษ์ชัย  
ปลัดเมืองพัทยา  
อนุเมธี

แบบแสดง	แบบขยายประตู D1	
วันที่	25/12/2567	
มาตรฐาน	1 : 25	
แบบเลขที่	A4-AR-06	

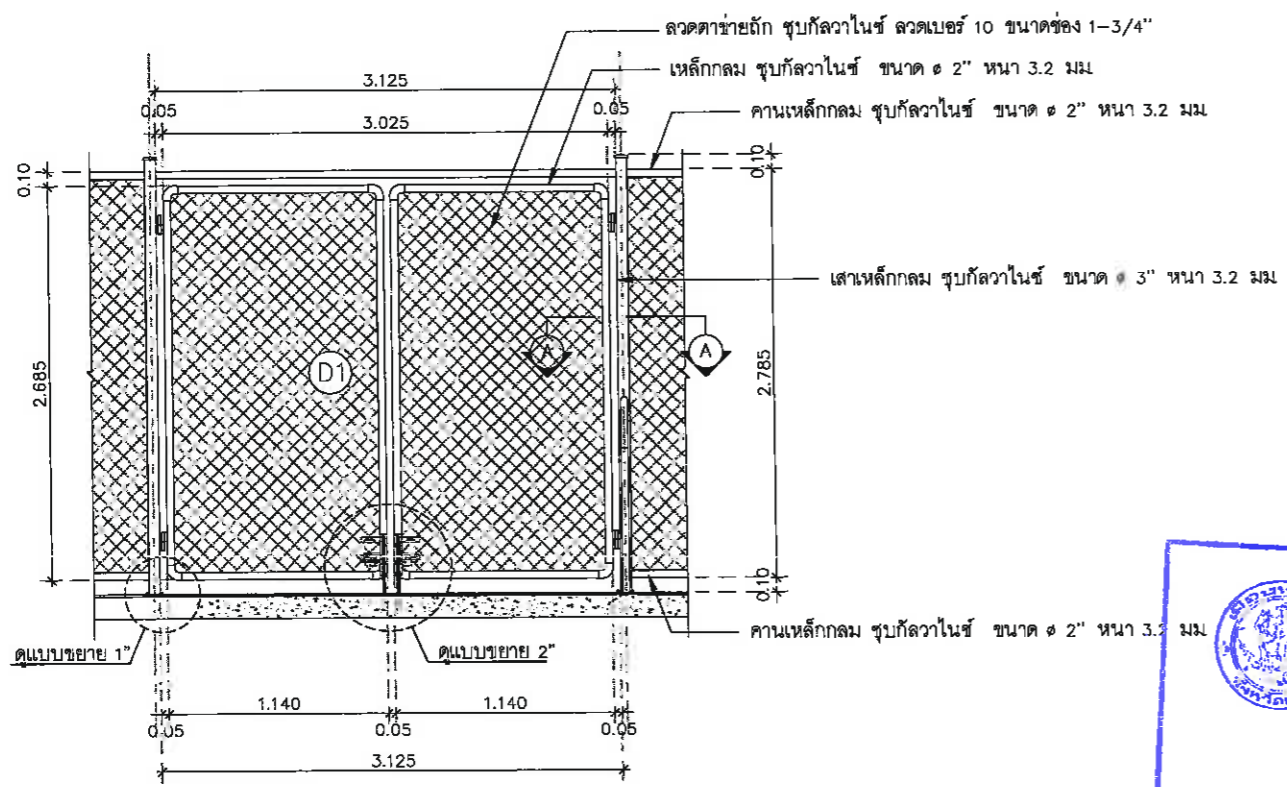
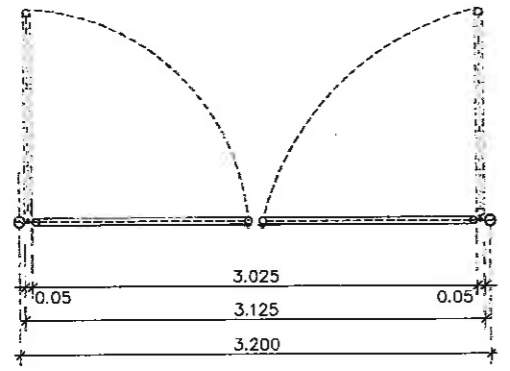

แบบขยายประตู D1  
มาตรฐาน 1 : 25

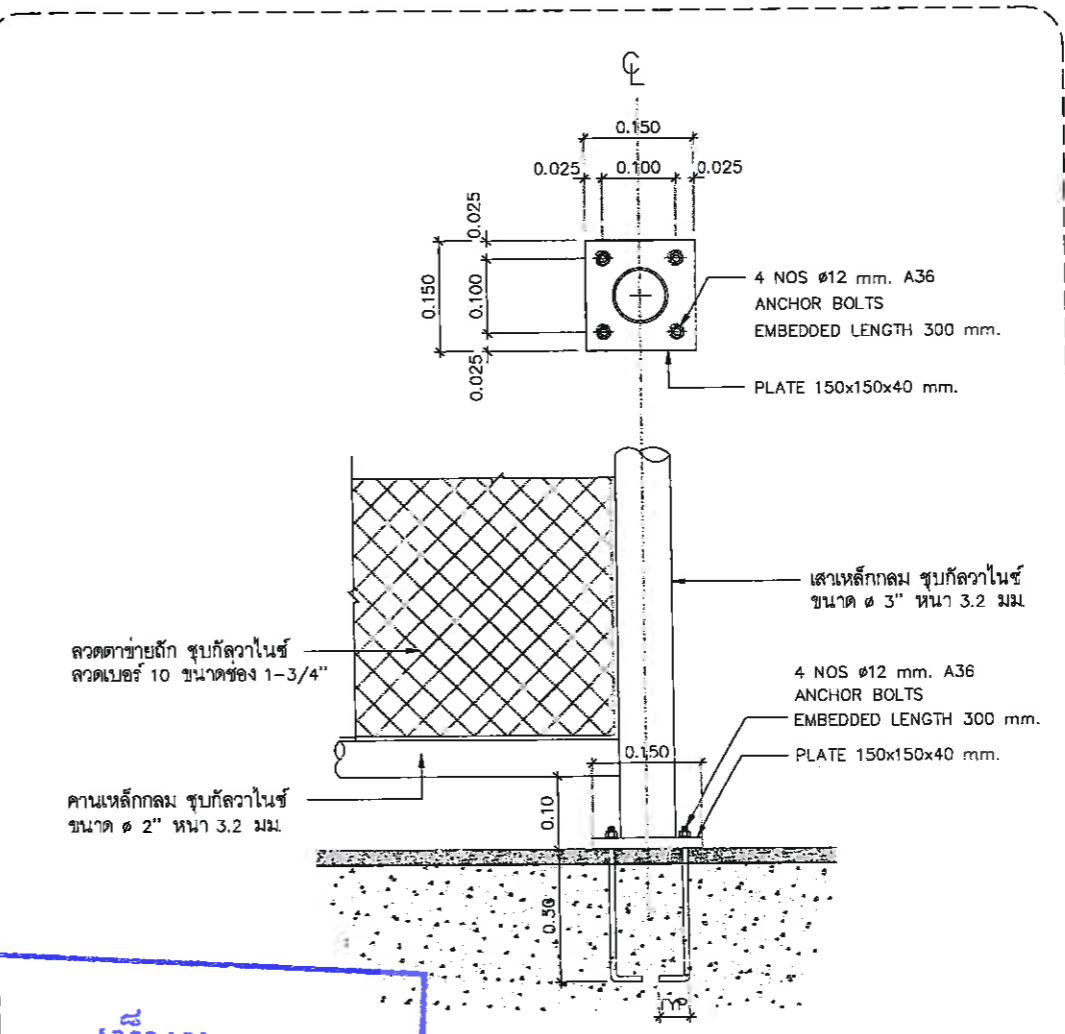

แบบขยาย 1"  
มาตรฐาน 1 : 15

**เห็นชอบ**  
โครงการก่อสร้างสนามกีฬาากลางแจ้ง  
ศูนย์เยาวชนเมืองพัทยา ตำบลหนองปรือ  
อำเภอบางละมุง จังหวัดชลบุรี  
แบบเลขที่ 17/2569 ลงวันที่ 20 เมษายน 2569  
ลงชื่อ ..... ประธานกรรมการ  
ลงชื่อ ..... กรรมการ  
ลงชื่อ ..... กรรมการ

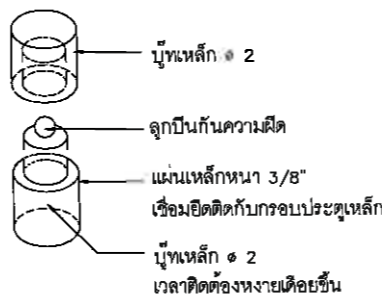

แบบขยายบานพับ  
มาตรฐาน NTS.

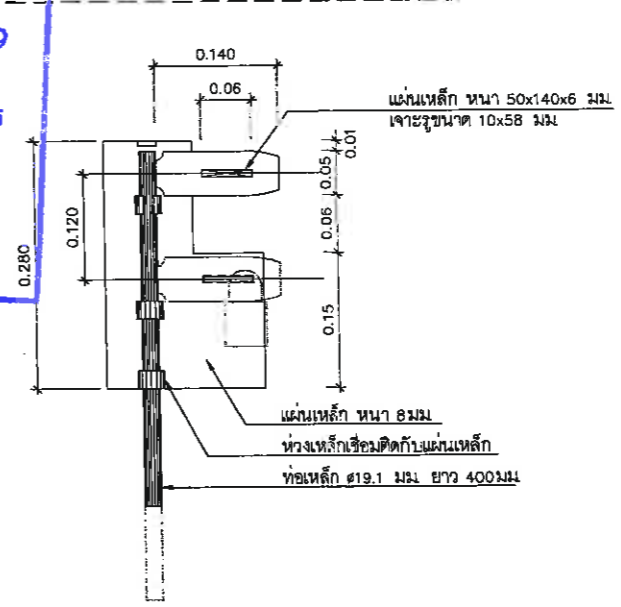

แบบขยาย 2"  
มาตรฐาน 1 : 15

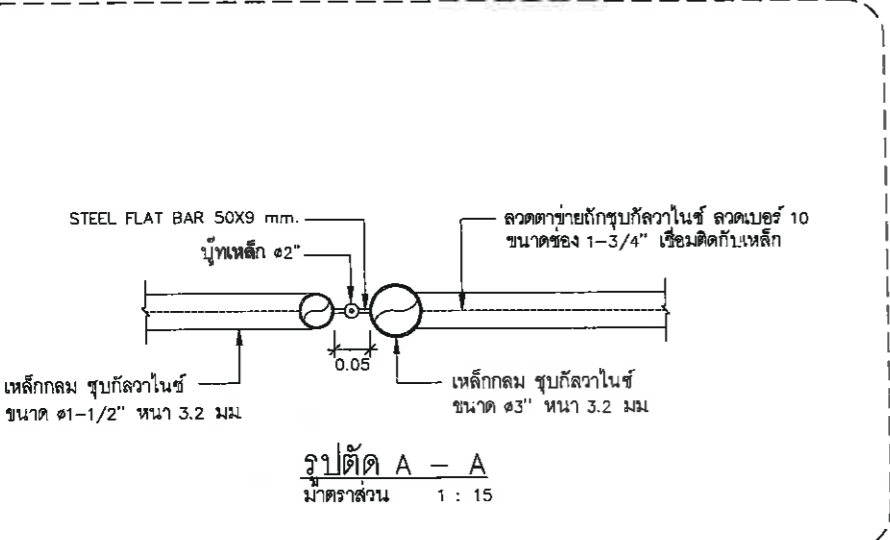

รูปตัด A - A  
มาตรฐาน 1 : 15



โครงการ  
โครงการก่อสร้างสนามกีฬาากลางแจ้ง  
ศูนย์เยาวชนเมืองพัทยา ตำบลหนองปรือ  
อำเภอบางละมุง จังหวัดชลบุรี

สถานที่ตั้ง  
ศูนย์กีฬาเยาวชนเมืองพัทยา ตำบลหนองปรือ  
อำเภอบางละมุง จังหวัดชลบุรี

ผู้ออกแบบ  
บริษัท เอ็น แอสเซท จำกัด  
8/17 หมู่ 11 ต.หนองปรือ 4  
อ.บางละมุง จ.ชลบุรี 17220

วิศวกรโยธา  
สุวิทย์ ศรีงาม วย 2153  
ธณวุฒิ รัตนประยูร สย 12373  
วิมลสิริ ตระกริทย ภย 77527

สถาปนิก  
ภูวเดช สิงห์อังกูระ ส-สถ 1488  
ชจรศักดิ์ คำกรมทอง ส-สถ 2507

ภูมิสถาปนิก  
วิศรุต แนวสุวรรณ ส-ภส 82

วิศวกรไฟฟ้า  
ปริญญา อินท สฟท 2374

วิศวกรเครื่องกล  
นพรัตน์ วรชัยพิพัฒน์ สก 3445

วิศวกรสิ่งแวดล้อม  
อนุสร เบียงแก้ว สล 414

คณะกรรมการตรวจรับพัสดุ  
คณิศร นิเวพันธ์

ผู้อำนวยการส่วนบริหารการศึกษา  
ชินกร กระดังงา

ผู้อำนวยการส่วนวิศวกรรมก่อสร้าง  
ว่าที่ร้อยตรีรา หุบล

ผู้อำนวยการส่วนยุทธศาสตร์การพัฒน  
ณัฐพงศ์ แสนทวีสุข

ผู้อำนวยการส่วนจัดการระบบป้องกันและระบายน้ำ  
รักษาความสะอาด ผู้ช่วยราชการสำนักช่างสุขาภิบาล  
วิรพัฒน์ กุดแดง

รองปลัดเมืองพัทยา  
ศิริ มุญเกิด

รองปลัดเมืองพัทยา  
เกียรติศักดิ์ ศรีวงษ์ชัย

ปลัดเมืองพัทยา  
อนุเมธี

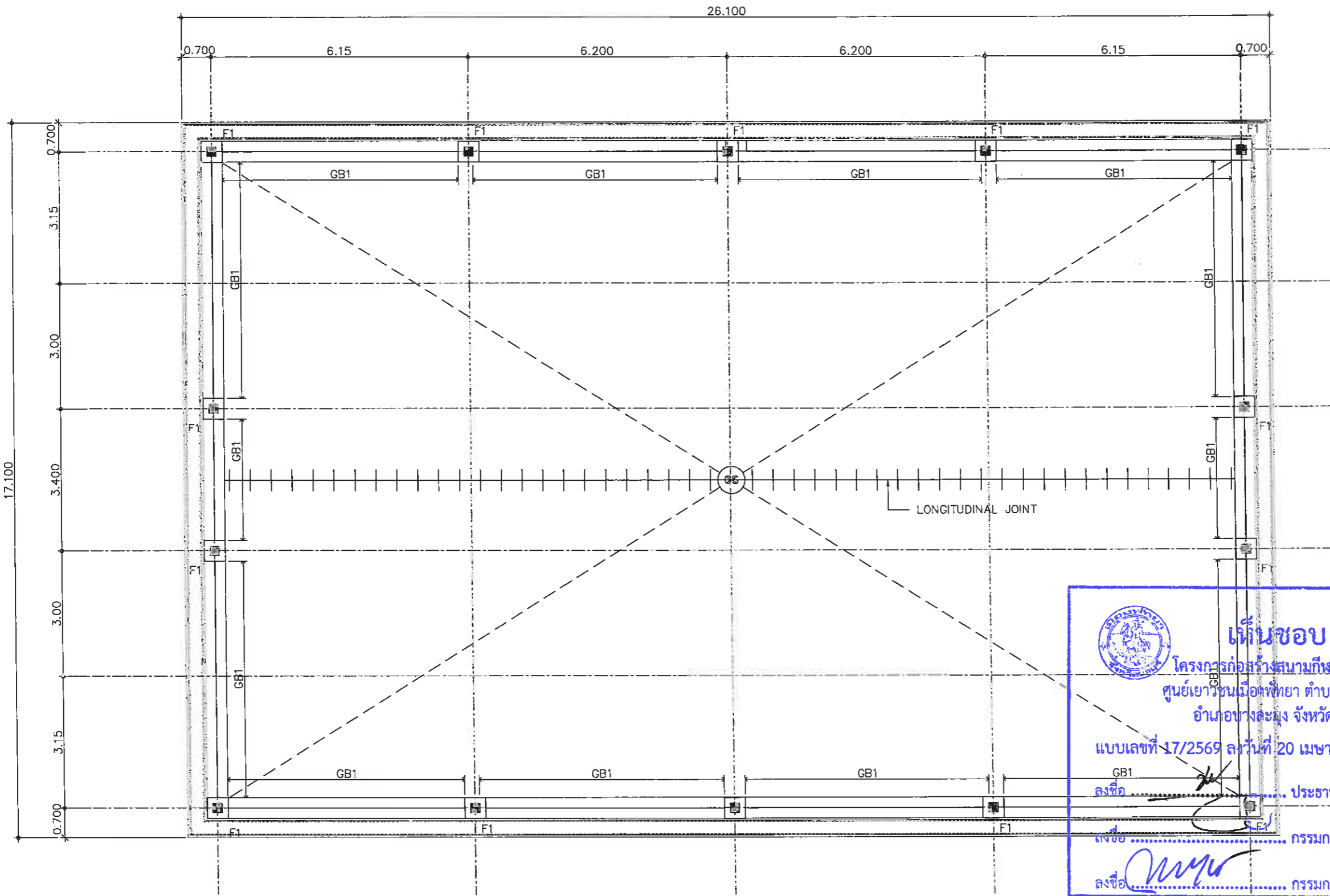

**เห็นชอบ**  
โครงการก่อสร้างสนามกีฬาากลางแจ้ง  
ศูนย์เยาวชนเมืองพัทยา ตำบลหนองปรือ  
อำเภอบางละมุง จังหวัดชลบุรี  
แบบเลขที่ 17/2569 ลงวันที่ 20 เมษายน 2569  
ลงชื่อ ..... ประธานกรรมการ  
ลงชื่อ ..... กรรมการ  
ลงชื่อ ..... กรรมการ

รายการประกอบแบบสนามกีฬาโอลิมปิค

1. ทำการปรับพื้นที่ และบดอัดชั้นดินเดิมให้เรียบแน่นสม่ำเสมอ และบดอัดแน่นไม่น้อยกว่า 80% STANDARD PROCTOR DENSITY
2. ลงหินคลุกและบดอัดแน่น หนา 0.15 ม
3. รองพื้นด้วยทรายชั้นอัดแน่น หนา 0.10 m.
4. ปูแผ่นพลาสติก หนา 0.03 mm. ก่อนการเทคอนกรีต เพื่อใช้ป้องกันน้ำปูนไหลซึมลงในดินก่อนการแข็งตัวของคอนกรีต และป้องกันความชื้นหรือความเค็มจากพื้นดิน
5. เทคอนกรีตเสริมเหล็ก หนา 0.15 ม แรงอัดประลัยคอนกรีตรูปทรงกระบอก ขนาดเส้นผ่านศูนย์กลาง 15x30 cm.  $f_c=240 \text{ kg/cm}^2$

แปลนโครงสร้างฐานราก , คาน และพื้น  
มาตราส่วน 1 : 50

วันที่	25/12/2567
มาตราส่วน	1 : 40
แบบเลขที่	A4-ST-01



โครงการก่อสร้างสนามกีฬาากลางแจ้ง ศูนย์เยาวชนเมืองพัทธยา ตำบลหนองปรือ อำเภอบางละมุง จังหวัดชลบุรี

สถานที่ตั้ง ศูนย์กีฬาเยาวชนเมืองพัทธยา ตำบลหนองปรือ อำเภอบางละมุง จังหวัดชลบุรี

ผู้ออกแบบ บริษัท เอ็น แอสเซท จำกัด 1/17 หมู่ 11 ต.หนองปรือ 4 อ.บางละมุง จ.ชลบุรี โทร. 09-099-11229

วิศวกรโยธา สุวัชร ศรีงาม วช.2153 นิธิกร วัฒนฤดี รัตนประยูร สย.12373 ธีรพัฒน์ วัฒนศิริ ธรรมวิทย์ กษ.77527 ธีรพัฒน์ วัฒนศิริ

สถาปนิก กฤษณะ สิงห์สิงห์กูระ ส-สถ.1488 ธีรพัฒน์ วัฒนศิริ เจ้ากรมทอง ส-สถ.2507 ธีรพัฒน์ วัฒนศิริ

ภูมิสถาปนิก วิศวุต นาวสุวรรณ ส-ภส.82 ธีรพัฒน์ วัฒนศิริ

วิศวกรไฟฟ้า ธีรพัฒน์ วัฒนศิริ สทท.2374 ธีรพัฒน์ วัฒนศิริ

วิศวกรเครื่องกล นพรัตน์ วรชัยพิพัฒน์ สท.3445 ธีรพัฒน์ วัฒนศิริ

วิศวกรสิ่งแวดล้อม ศานติ เบียงแก้ว สส.414 ธีรพัฒน์ วัฒนศิริ

คณะกรรมการตรวจสอบรับใช้คดี คณะกรรมาธิการตรวจสอบรับใช้คดี

คณะกรรมาธิการตรวจสอบรับใช้คดี คณะกรรมาธิการตรวจสอบรับใช้คดี

ผู้ช่วยกรรมการส่วนบริหารการศึกษา ธีรพัฒน์ วัฒนศิริ

อำนวยการ กระดังงา ธีรพัฒน์ วัฒนศิริ

ผู้ช่วยกรรมการส่วนวิศวกรรมก่อสร้าง ธีรพัฒน์ วัฒนศิริ

ว่าที่ร้อยตรีชนา พุฒผล ธีรพัฒน์ วัฒนศิริ

ผู้ช่วยกรรมการส่วนยุทธศาสตร์การพัฒนามหาวิทยาลัยราชภัฏวชิรวิทยาดงใหญ่ ธีรพัฒน์ วัฒนศิริ

วิรัชวัฒน์ กุดแดง ธีรพัฒน์ วัฒนศิริ

รองปลัดเมืองพัทธยา ศิริวิทย์ บุญเกิด ธีรพัฒน์ วัฒนศิริ

รองปลัดเมืองพัทธยา ธีรพัฒน์ วัฒนศิริ

เลขาธิการวิเทศ ศิววงษ์ชัย ธีรพัฒน์ วัฒนศิริ

ปลัดเมืองพัทธยา ธีรพัฒน์ วัฒนศิริ

อนุมัติ ธีรพัฒน์ วัฒนศิริ

แบบแสดง แบบขยาย DETAIL โครงสร้าง (ลานาพอลิเอสเตอร์)

วันที่ 25/12/2567

มาตราส่วน 1 : 15

แบบเลขที่ A4-ST-02

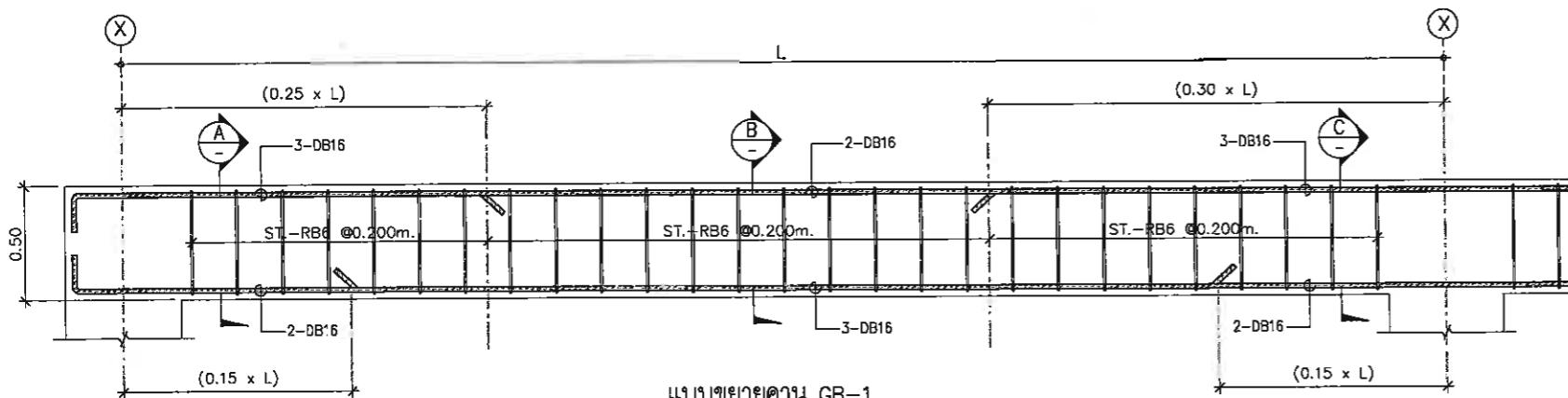

แบบขยายคาน GB-1  
มาตราส่วน 1 : 25

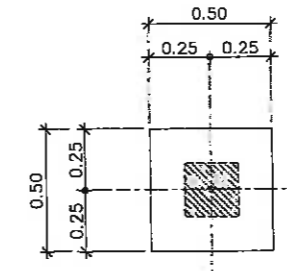

แปลนฐานราก F1  
มาตราส่วน 1 : 15

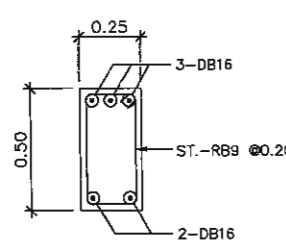

GB1 SECTION A-A  
มาตราส่วน 1 : 15

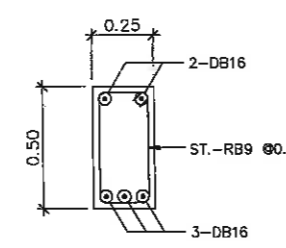

GB1 SECTION B-B  
มาตราส่วน 1 : 15

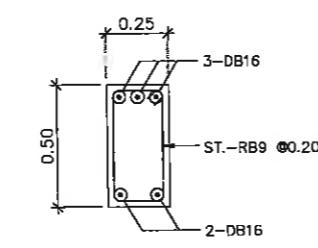

GB1 SECTION C-C  
มาตราส่วน 1 : 15

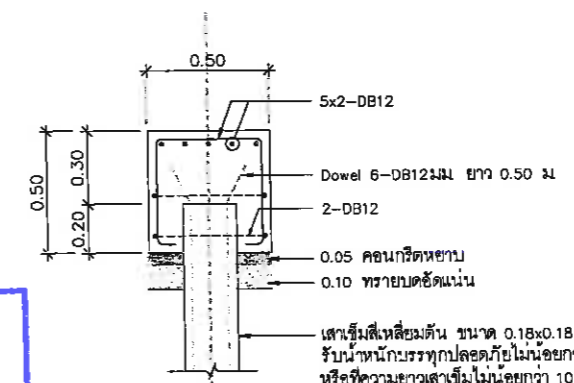

รูปตัดฐานราก F1  
มาตราส่วน 1 : 15

**เห็นชอบ**  
โครงการก่อสร้างสนามกีฬาากลางแจ้ง ศูนย์เยาวชนเมืองพัทธยา ตำบลหนองปรือ อำเภอบางละมุง จังหวัดชลบุรี  
แบบเลขที่ 17/2569 ลงวันที่ 20 เมษายน 2569  
ลงชื่อ ..... ประธานกรรมการ  
ลงชื่อ ..... กรรมการ  
ลงชื่อ ..... กรรมการ

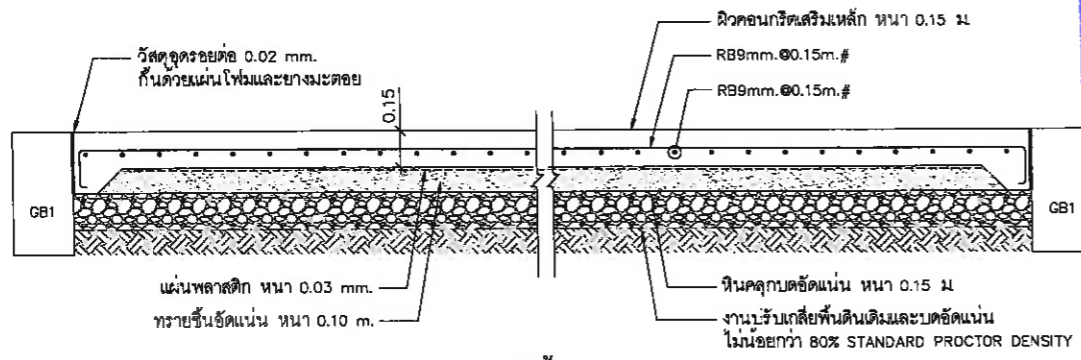

รูปตัดพื้น GS  
มาตราส่วน 1 : 15

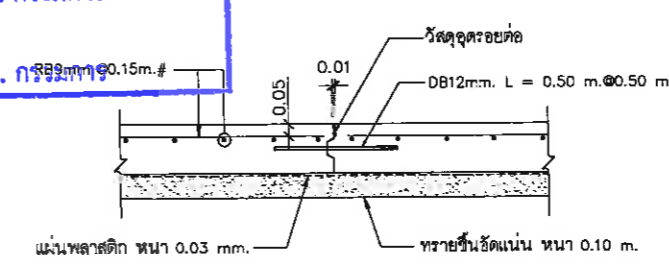

LONGITUDINAL JOINT  
มาตราส่วน 1 : 25



โครงการ  
โครงการก่อสร้างสถานีพักกลางแจ้ง  
ศูนย์เยาวชนเมืองพัทยา ตำบลหนองปรือ  
อำเภอบางละมุง จังหวัดชลบุรี

สถานที่ตั้ง  
ศูนย์กีฬาเยาวชนเมืองพัทยา ตำบลหนองปรือ  
อำเภอบางละมุง จังหวัดชลบุรี

ผู้ออกแบบ  
บริษัท เอ็น แอสเซท จำกัด  
4/147 หมู่ 8 ถนนสุขุมวิท  
แขวงคลองเตย เขตคลองเตย กรุงเทพมหานคร 10250

วิศวกรโยธา  
สุวัชร ศรีงาม วส. 2153  
ธนาวุฒิ รัตนประยูร สย. 12373  
วิมลสิริ ตระกวีทิพย์ ภย. 77527

สถาปนิก  
ภูวนศ สิงห์อุฎระ ส-สถ. 1488  
ชารัดดี เจ้ากรมทอง ส-สถ. 2507

วิศวกรโยธา  
วิศุทธิ์ เยาวสุวรรณ์ ส-ภ. 82  
วิศวกโร ไฟฟ้า  
ปริญญา อินท สพท. 2374

วิศวกรเครื่องกล  
นพรัตน์ วรชัยพิพัฒน์ สก. 3445  
วิศวกรสิ่งแวดล้อม  
อนุสร เบียงแก้ว สล. 414

คณะกรรมการตรวจรับวัสดุ  
คมภริช นิราพันธ์  
ผู้อำนวยการส่วนบริหารการศึกษา  
ชินกร กระดังงา

ผู้อำนวยการส่วนวิศวกรรมก่อสร้าง  
ว่าที่ร้อยตรีเนาว พูลผล  
ผู้อำนวยการส่วนยุทธศาสตร์การพัฒนามหา  
ณัฐพงษ์ แสนทวีสุข

ผู้อำนวยการส่วนจัดการระบบป้องกันและระบายน้ำ  
รักษาความสะอาด ผู้อำนวยการสำนักช่างสุขาภิบาล  
วิโรฒณ์ กุศลแดง  
รองปลัดเมืองพัทยา

ศิริพร บุญเกิด  
รองปลัดเมืองพัทยา  
เกียรติศักดิ์ ศรีวงษ์ชัย  
ปลัดเมืองพัทยา  
อนุเมธี

แบบแสดง  
แบบขยาย DETAIL โครงสร้าง 2  
(ด้านมวอลเลย์บอล)

วันที่ 25/12/2567  
มาตราส่วน 1 : 15  
แบบเลขที่ A4-ST-03

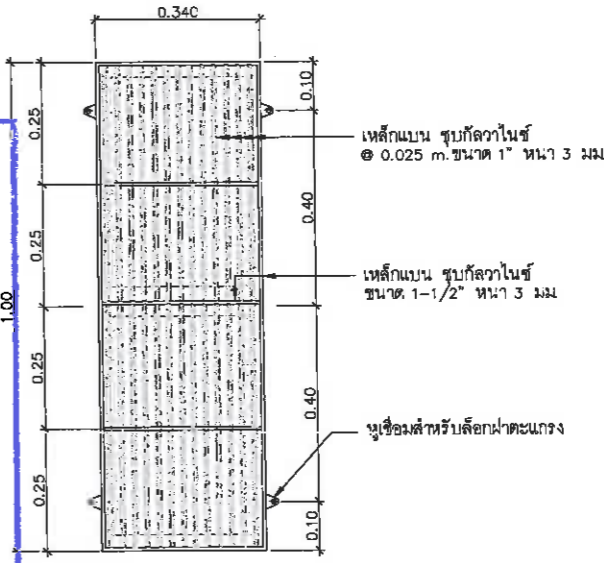
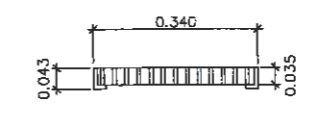
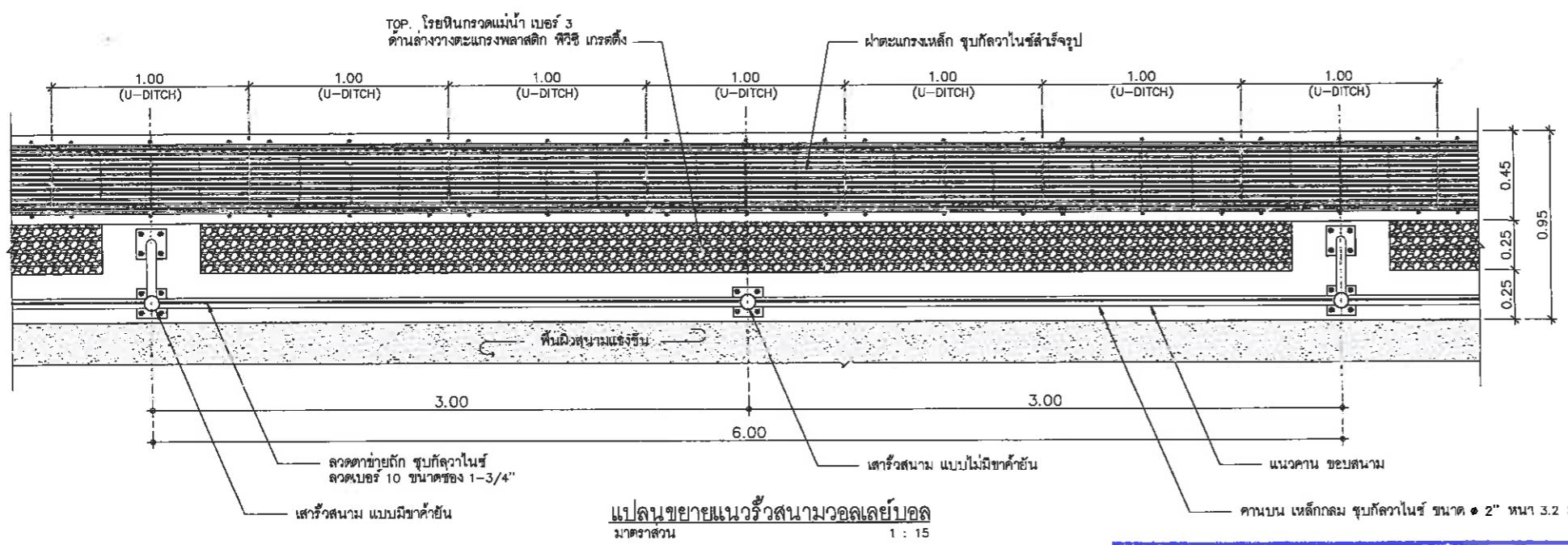

**เห็นชอบ**  
โครงการก่อสร้างสนามกีฬาากลางแจ้ง  
ศูนย์เยาวชนเมืองพัทยา ตำบลหนองปรือ  
อำเภอบางละมุง จังหวัดชลบุรี  
แบบเลขที่ 17/2569 ลงวันที่ 20 เมษายน 2569  
ลงชื่อ ..... ประธานกรรมการ  
ลงชื่อ ..... กรรมการ  
ลงชื่อ ..... กรรมการ

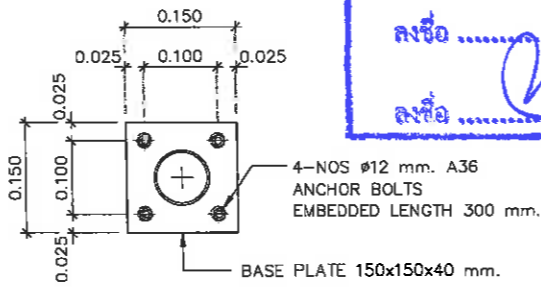

แบบขยาย PLATE เสารั้ว  
มาตราส่วน 1 : 5

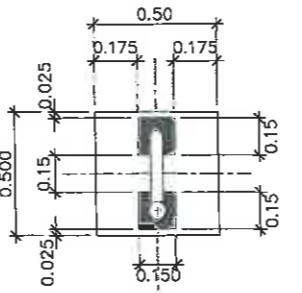

แบบขยาย PLATE เสารั้วแบบมีขาตั้ง  
มาตราส่วน 1 : 15

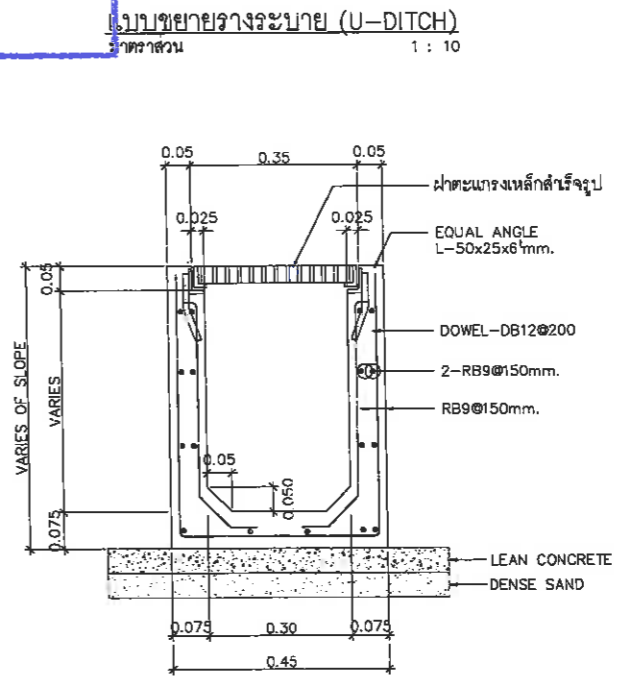
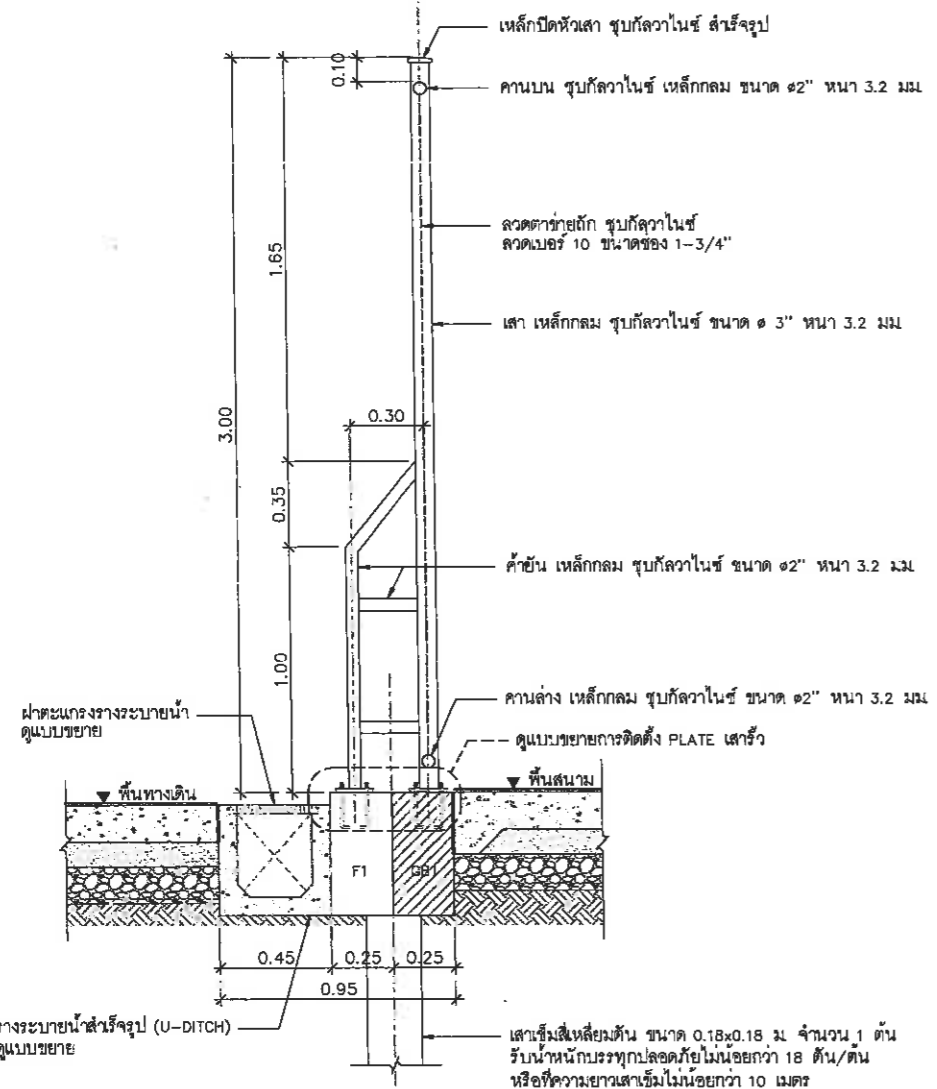

แบบขยายวางระบายน้ำ (U-DITCH)  
มาตราส่วน 1 : 10

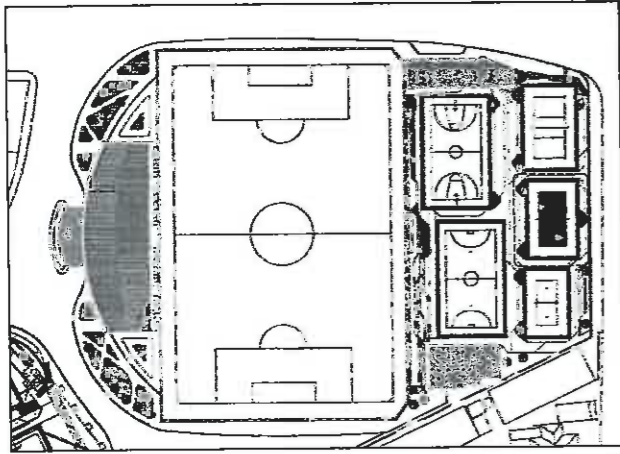

KEY PLAN

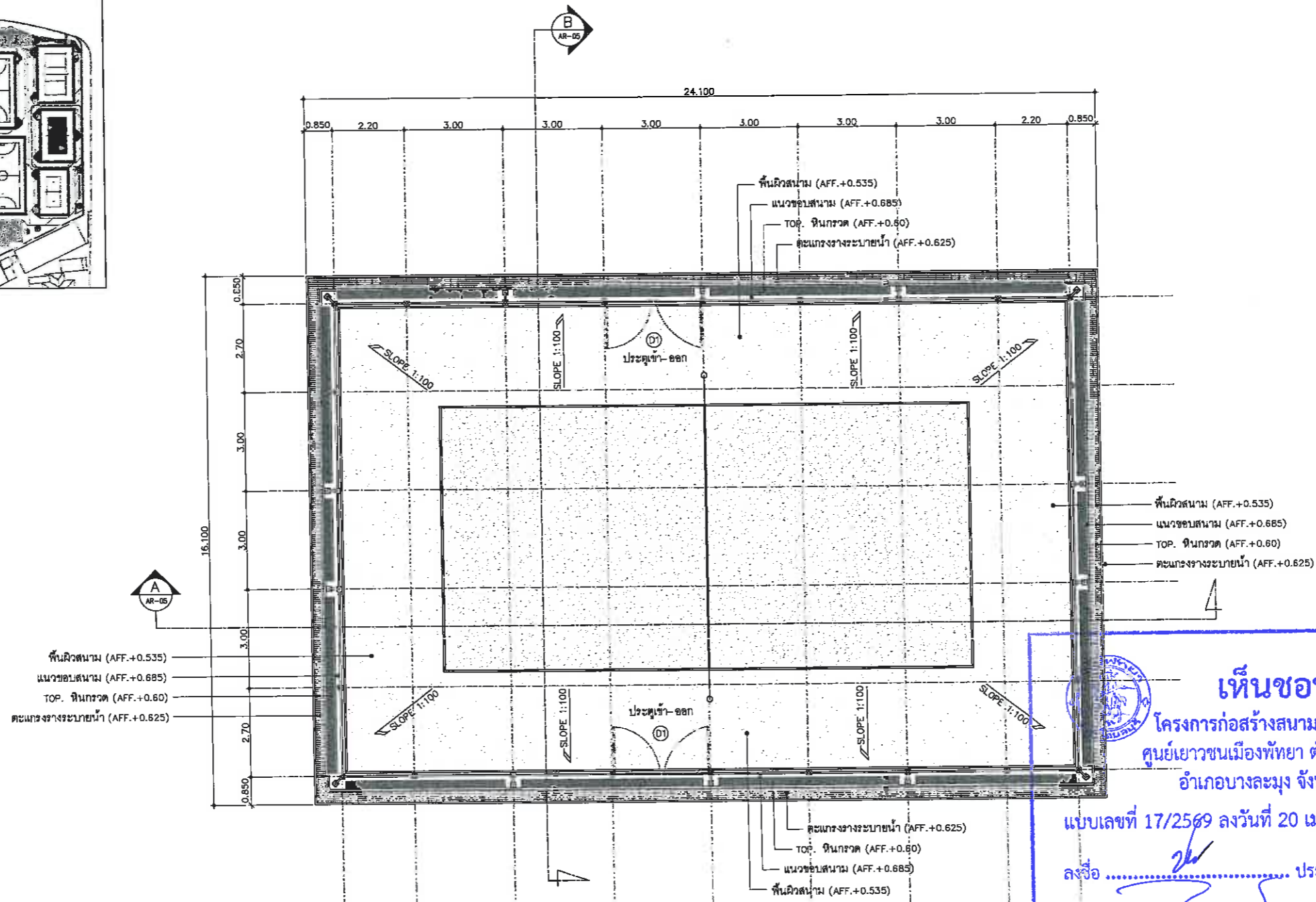

**เห็นชอบ**  
**โครงการก่อสร้างสนามกีฬากลางแจ้ง**  
**ศูนย์เยาวชนเมืองพัทธยา ตำบลหนองปรือ**  
**อำเภอบางละมุง จังหวัดชลบุรี**  
 แบบเลขที่ 17/2569 ลงวันที่ 20 เมษายน 2569  
 ลงชื่อ ..... ประธานกรรมการ  
 ลงชื่อ ..... กรรมการ  
 ลงชื่อ ..... กรรมการ

**รายการมาตรฐานสนามแข่งขันและอุปกรณ์กีฬาบิลเลียด**

1. สนามแข่งขัน (Playing Court)
  - 1.1 สนามแข่งขัน : ขนาดของสนาม (DIMENSION) สนามแข่งขันเป็นรูปสี่เหลี่ยมผืนผ้า ขนาดสนาม ยาว 16 เมตร (16,000 มิลลิเมตร) และกว้าง 8 เมตร (8,000 มิลลิเมตร) ล้อมรอบด้วยเขตรอบสนามกว้างอย่างน้อยที่สุด 3 เมตร ทุกด้านโดยวัดจากขอบในของเส้นเขตสนาม
  - 1.2 เส้นเขตสนาม : เส้นทุกเส้น มีขนาด 5 เซนติเมตร (50 มิลลิเมตร) เป็นสีสว่างแตกต่างจากสีของพื้นผิวสนาม โดยไม่มีเส้นแบ่งแดน
    - 1.2.1 เส้นเขตสนามประกอบด้วย เส้นข้าง 2 เส้น และเส้นหลัง 2 เส้น เป็นเส้นกำหนดเขตสนามแข่งขัน เส้นทั้งหมดนี้ต้องอยู่ภายในเขตของสนามแข่งขัน
    - 1.2.3 เส้นสนามควรเป็นแถบ (Ribbon) ทำด้วยวัสดุทนทาน และควรยึดเส้นควรเป็นวัสดุที่อ่อนนุ่ม สามารถยึดได้
  - 1.3 พื้นของสนาม : พื้นสนาม ลงทรายเม็ดกลมละเอียดปราศจากการอัดแน่น ความหนา 0.40 เมตร พื้นสนามต้องไม่เป็นอันตราย หรือเป็นสาเหตุให้ผู้เล่นเกิดการบาดเจ็บได้
  - 1.4 เสาชิงช้า : เสาชิงช้าต้องมีลักษณะกลมและเรียบ มีความสูง 2.55 เมตร สามารถปรับความสูงได้ เสาทั้งสองต้องยึดติดกับพื้นห่างจากเส้นข้าง 1.00 เมตร การยึดเสากับพื้น ห้ามใช้สลิง หรือสิ่งกีดขวางที่พื้นอันตรายใดๆ เสาต้องหมุดด้วยนวม
  - 1.5 ตาข่าย : ตาข่ายมีความยาว 8.50 เมตร กว้าง 1.00 เมตร (ยาวหรือสั้นกว่าได้ไม่เกิน 3 เซนติเมตร) ช่องตาข่ายเป็นรูปสี่เหลี่ยมจัตุรัส กว้าง 10 เซนติเมตร ขอบบนและขอบล่าง มีขนาด 7-10 เซนติเมตร เป็นผ้าไนลอนประเภทใยในแนวยาวตลอดตาข่าย

แปลนพื้นสนามบิลเลียด  
 มาตรฐาน 1 : 75

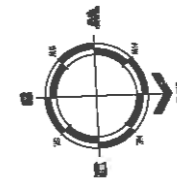
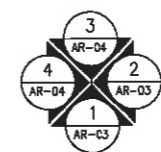

โครงการ ศึกษาและออกแบบสนามกีฬา ศูนย์เยาวชน เมืองพัทธยา		
สถานที่ตั้ง ศูนย์กีฬาเยาวชนเมืองพัทธยา ตำบลหนองปรือ อำเภอบางละมุง จังหวัดชลบุรี		
ผู้ออกแบบ		
บริษัท เอ็น แอสเซท จำกัด 0/47 หมู่ 10 ถนนพหลโยธิน 4 แขวงสามสี เขตจตุจักร กรุงเทพมหานคร 10220		
วิศวกรโยธา		
สุวิทย์ ศรีงาม	วช.2153	
ธนวุฒิ รัตนประยูร	ตช.12373	
วิมลสิริ ตระวิทย์	ภย.77527	
สถาปนิก		
ภูวนศ สิงห์สิงกระ	ต-ตช.1488	
วรงค์ศักดิ์ เข้มกรมทอง	ต-ตช.2507	
ภูมิสถาปนิก		
วิศวุฒ นาวสุวรรณ	ต-ภส. 82	
วิศวกรไฟฟ้า		
ปริญญ์ อินเด	สพท.2374	
วิศวกรเครื่องกล		
นพรัตน์ วรรษยพิพัฒน์	สท.3445	
วิศวกรสิ่งแวดล้อม		
อนันต์ เบียงแก้ว	สส.414	
คณะกรรมการตรวจรับพัสดุ		
คุณวิเศษ นิราพันธ์		
ผู้อำนวยการส่วนบริหารการศึกษา		
สินการ กระสังกา		
ผู้อำนวยการส่วนวิศวกรรมและการก่อสร้าง		
วาไร้อยสินนา พูลผล		
ผู้อำนวยการส่วนยุทธศาสตร์และพัฒนา		
ณัฐพงศ์ แสนทวีสุข		
ผู้อำนวยการส่วนจัดการระบบป้องกันและระงับภัย		
รักษาราชการแทน ผู้อำนวยการสำนักช่างสุขาภิบาล		
วิโรจน์ ภูตมงคล		
รองปลัดเมืองพัทธยา		
ศิริชัย บุญเกิด		
รองปลัดเมืองพัทธยา		
เกียรติศักดิ์ ศรีวงษ์ชัย		
ปลัดเมืองพัทธยา		
อนุมัติ		
แบบแสดง		
แปลนพื้นสนามบิลเลียด		
(สนามกีฬากลางแจ้ง)		
วันที่	25/12/2567	
มาตรฐาน	1 : 75	
แบบเลขที่	A5-AR-01	

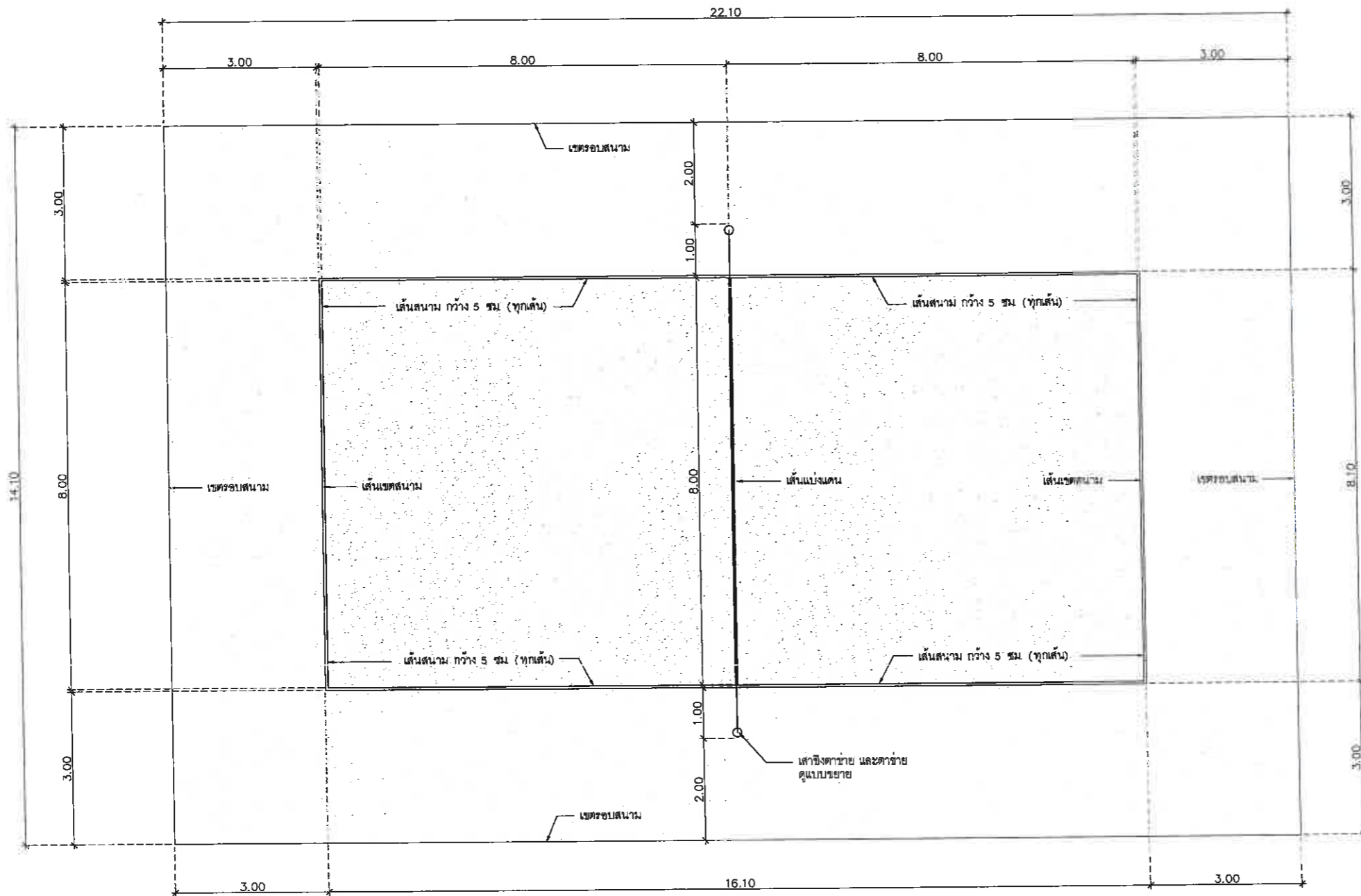

รายการมาตรฐานสนามแข่งขันและอุปกรณ์กีฬาบาสเกตบอล

1. สนามแข่งขัน (Playing Court)
  - 1.1 สนามแข่งขัน : ขนาดของสนาม (DIMENSION) สนามแข่งขันเป็นรูปสี่เหลี่ยมผืนผ้า ขนาดสนาม ยาว 16 เมตร (16,000 มิลลิเมตร) และกว้าง 8 เมตร (8,000 มิลลิเมตร) ล้อมรอบด้วยเขตรอบสนามกว้างอย่างน้อยที่สุด 3 เมตร ทุกด้านโดยวัดจากขอบในของเส้นเขตสนาม
  - 1.2 เส้นของสนาม : เส้นทุกเส้น มีขนาด 5 เซนติเมตร (50 มิลลิเมตร) เป็นเส้นต่างจากสีของพื้นผิวสนาม โดยไม่มีเส้นแบ่งแดน
    - 1.2.1 เส้นเขตสนามประกอบด้วย เส้นข้าง 2 เส้น และเส้นหลัง 2 เส้น เป็นเส้นกำหนดเขตสนามแข่งขัน เส้นทั้งหมดนี้ต้องอยู่ภายในเขตของสนามแข่งขัน
    - 1.2.3 เส้นสนามควรเป็นแถบ (Ribbon) ทำด้วยวัสดุทนทาน และตัวขีดเส้นควรเป็นวัสดุที่อ่อนนุ่ม สามารถขีดได้
  - 1.3 พื้นของสนาม : พื้นสนาม ลงทรายเม็ดกลมละเอียดปราศจากการอัดแน่น ความหนา 0.40 เมตร พื้นสนามต้องไม่มีเป็นอันตราย หรือเป็นสาเหตุให้ผู้เล่นเกิดการบาดเจ็บได้
  - 1.4 เสาชิงตาข่าย : เสาชิงตาข่ายมีลักษณะกลมและเรียบ มีความสูง 2.55 เมตร สามารถปรับความสูงได้ เสาทั้งสองต้องยึดติดกับพื้นห่างจากเส้นข้าง 1.00 เมตร การยึดเสากับพื้น ห้ามใช้สลิง หรือสิ่งกีดขวางที่เป็นอันตรายใดๆ เสาต้องหุ้มด้วยนม
  - 1.5 ตาข่าย : ตาข่ายมีความยาว 8.50 เมตร กว้าง 1.00 เมตร (ยาวหรือสั้นกว่าได้ไม่เกิน 3 เซนติเมตร) ขอบตาข่ายเป็นรูปสี่เหลี่ยมจัตุรัส กว้าง 10 เซนติเมตร ขอบบนและขอบล่าง มีขนาด 7-10 เซนติเมตร เป็นผ้าใบเอ็นประยกอยู่ในแนวยาวตลอดตาข่าย









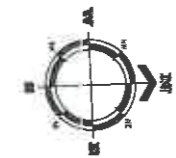







**เห็นชอบ**  
 มาตรฐานแสดงขนาดสนามบาสเกตบอล  
 โครงการก่อสร้างสนามกีฬากลางแจ้ง  
 ศูนย์เยาวชนเมืองพิทยาท ตำบลหนองปรือ  
 อำเภอบางละมุง จังหวัดชลบุรี  
 แบบเลขที่ 17/2569 ลงวันที่ 20 เมษายน 2569

ลงชื่อ ..... ประธานกรรมการ

ลงชื่อ ..... กรรมการ

ลงชื่อ ..... กรรมการ



โครงการ		
ศึกษาและออกแบบสนามกีฬา ศูนย์เยาวชน เมืองพิทยาท		
สถานที่ตั้ง		
ศูนย์กีฬาเยาวชนเมืองพิทยาท ตำบลหนองปรือ อำเภอบางละมุง จังหวัดชลบุรี		
ผู้ออกแบบ		
 บริษัท เอ็ม แอสเซท จำกัด 4/47 หมู่ 10 หมู่บ้านบาง บางพลี อำเภอบางพลี จังหวัดสมุทรปราการ 10220		
วิศวกรโยธา		
สุวิทย์ ศรีงาม	วช.2153	
ธนวุฒิ รัตนประชู	สข.12373	
วันลลิตี ตระกวินท์	ภษ.77527	
สถาปนิก		
ภูวนศร สิงห์ขิงกระ	ส-สถ.1488	
ชจรศักดิ์ เจ้ากรมทอง	ส-สถ.2507	
ภูมิสถาปนิก		
วิศุทธิ์ แนวสุวรรณ	ส-ภส.82	
วิศวกรไฟฟ้า		
ปิฎกญา อินเด	สพท.2374	
วิศวกรเครื่องกล		
นงวิรัตน์ วรชัยพิพัฒน์	สท.3445	
วิศวกรสิ่งแวดล้อม		
อนุสร เบียงแก้ว	สส.414	
คณะกรรมการตรวจรับพัสดุ		
คมภริษา นิราพันธ์		
ผู้อำนวยการส่วนบริหารการศึกษา		
ชินภา กระดังงา		
ผู้อำนวยการส่วนวิศวกรรมก่อสร้าง		
ว่าที่ร้อยตรีปรา ทูลดล		
ผู้อำนวยการส่วนยุทธศาสตร์และพัฒนา		
ณัฐพงษ์ แสนทวีสุข		
ผู้อำนวยการส่วนจัดการระบบป้องกันและระบายน้ำ		
วิวัฒน์ กุดแดง		
รองปลัดเมืองพิทยาท		
ศิริช บุญเกิด		
รองปลัดเมืองพิทยาท		
เบ็ญจศักดิ์ ศิริวงษ์ชัย		
ปลัดเมืองพิทยาท		
อนุมัติ		
แบบแสดง		
แปลนขนาดสนามบาสเกตบอล (สนามกีฬากลางแจ้ง)		
วันที่	25/12/2567	
มาตราส่วน	1 : 50	
แบบเลขที่	A5-AR-02	



โครงการก่อสร้างสนามกีฬาากลางแจ้ง  
ศูนย์เยาวชนเมืองพัทยา ตำบลหนองปรือ  
อำเภอบางละมุง จังหวัดชลบุรี

สถานที่ตั้ง  
ศูนย์กีฬาเยาวชนเมืองพัทยา ตำบลหนองปรือ  
อำเภอบางละมุง จังหวัดชลบุรี

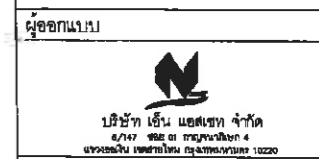

วิศวกรโยธา  
สุวิทย์ ศรีงาม อย.2153  
ธนาวุฒิ รัตนประยูร อย.12373  
วิมลสิริ ตระกัทธิย์ อย.77527

สถาปนิก  
ภูวเดช สิงห์สิงการะ ส.ส.1488  
ชจรศักดิ์ แจกรมทอง ส.ส.2507

วิศวกรไฟฟ้า  
ปริญญญา อินต ส.พ.ท.2374

วิศวกรเครื่องกล  
นพรัตน์ วรชัยพิพัฒน์ ส.ก.3445

วิศวกรสิ่งแวดล้อม  
อนุสร เบียงแก้ว ส.ล.414

คณะกรรมการตรวจรับพัสดุ  
คณกริช นิวาพันธ์

ผู้ช่วยกรรมการส่วนบริหารการศึกษา  
ชินกร กระดังงา

ผู้ช่วยกรรมการส่วนวิศวกรรมก่อสร้าง  
ว่าที่ร้อยตรีปรา พูลผล

ผู้ช่วยกรรมการส่วนยุทธศาสตร์การโยธา  
ณัฐพงศ์ แสนทวีสุข

ผู้ช่วยกรรมการส่วนจัดการระบบป้องกันและระบายน้ำ  
รักษาความสะอาด ผู้ช่วยกรรมการสำนักช่างสุขาภิบาล  
วิรัชพัฒน์ กุดแถลง

รองปลัดเมืองพัทยา  
ศิริพร บุญเกิด

ปลัดเมืองพัทยา  
เกียรติศักดิ์ ศรีวงษ์ชัย

อนุมัติ  
อนันต์

วันที่ 25/12/2567  
มาตราส่วน 1:40  
แบบเลขที่ A5-AR-03

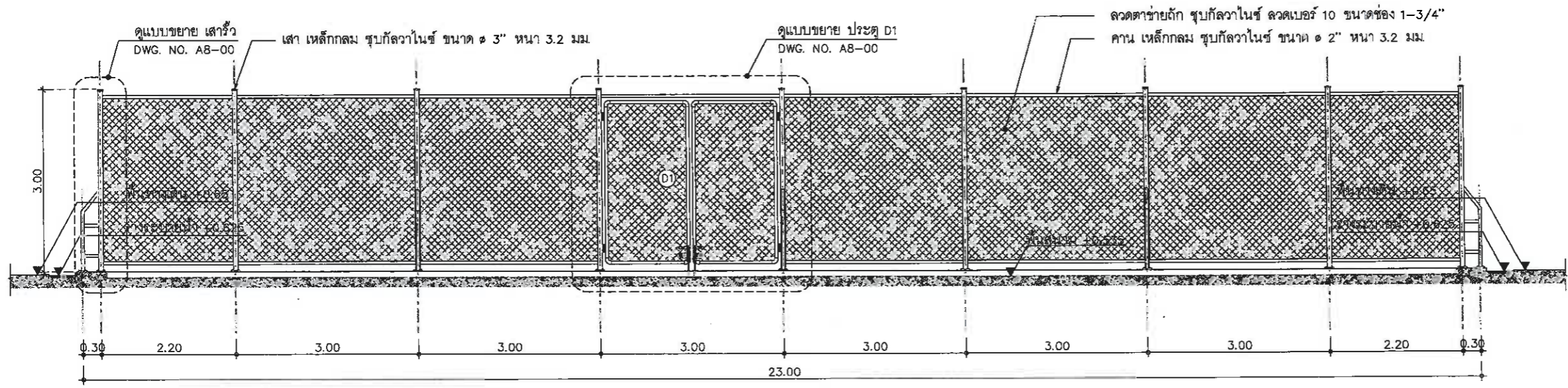

รูปด้าน 1  
มาตราส่วน 1:40

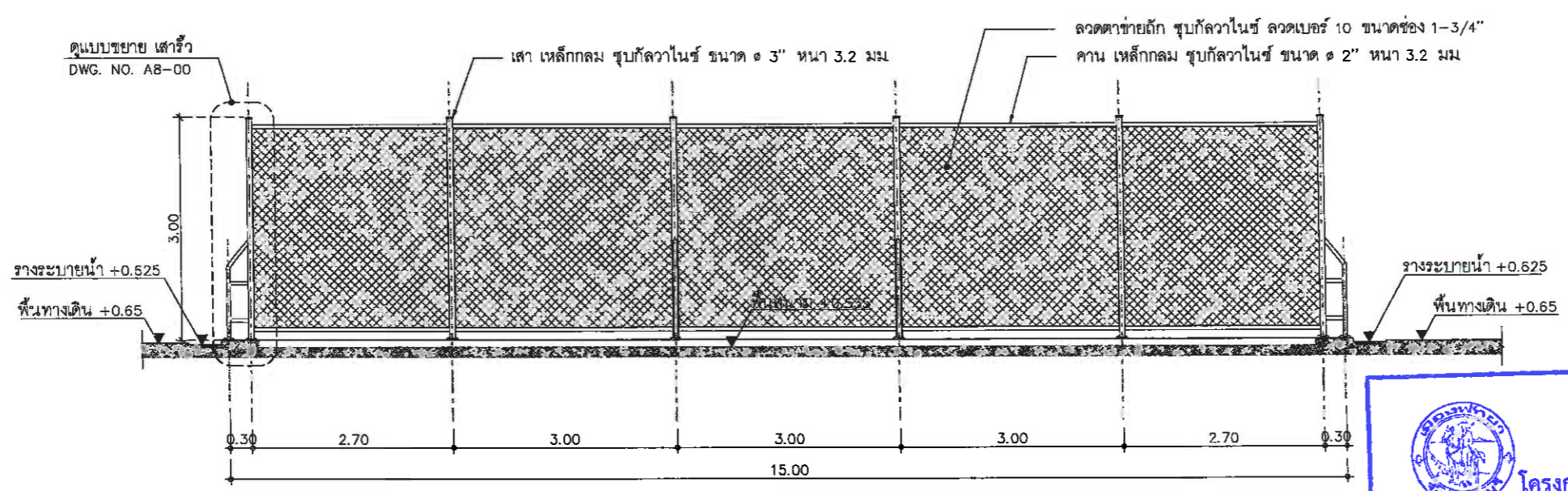

รูปด้าน 2  
มาตราส่วน 1:40

**เห็นชอบ**  
โครงการก่อสร้างสนามกีฬาากลางแจ้ง  
ศูนย์เยาวชนเมืองพัทยา ตำบลหนองปรือ  
อำเภอบางละมุง จังหวัดชลบุรี  
แบบเลขที่ 17/2569 ลงวันที่ 20 เมษายน 2569  
ลงชื่อ ..... ประธานกรรมการ  
ลงชื่อ ..... กรรมการ  
ลงชื่อ ..... วิศวกรโยธา





โครงการก่อสร้างสนามกีฬาากลางแจ้ง ศูนย์เยาวชนเมืองพัทยา ตำบลหนองปรือ อำเภอบางละมุง จังหวัดชลบุรี

สถานที่ตั้ง ศูนย์กีฬาเยาวชนเมืองพัทยา ตำบลหนองปรือ อำเภอบางละมุง จังหวัดชลบุรี

ผู้ออกแบบ



บริษัท เอ็ม แอสเซท จำกัด  
4/47 หมู่ 01 ถนนพหลโยธิน  
แขวงจตุจักร เขตจตุจักร กรุงเทพฯ 10230

วิศวกรโยธา  
สุวิทย์ ศรีงาม 252153  
ธนาวุฒิ รัตนประเสริฐ 12373  
วันลลิตี ตระวาทิตย์ 77527

สถาปนิก  
ภูวนาช สิงห์อังกระ 1488  
ชเชศักดิ์ เจ้ากรมทอง 2507

วิศวกรไฟฟ้า  
ปริญญา อินต 2374

วิศวกรเครื่องกล  
นพรัตน์ วรชัยพิพัฒน์ 3445

วิศวกรสิ่งแวดล้อม  
อนุต เปียงแก้ว 414

คณะกรรมการตรวจสอบรับพัสดุ  
คณาธิษ ธีรพันธ์

ผู้อำนวยการส่วนบริหารการศึกษา  
ชินกร กระดังงา

ผู้อำนวยการส่วนวิศวกรรมก่อสร้าง  
ว่าที่ร้อยตรีวินา พูลผล

ผู้อำนวยการส่วนยุทธศาสตร์การพัฒนา  
ณัฐพงศ์ แสนทวีสุข

ผู้อำนวยการส่วนจัดการระบบป้องกันและระบายน้ำ  
รักษาความทนทาน ผู้อำนวยการสำนักช่างสุขาภิบาล  
วิรัชพัฒน์ กุดแดง

รองปลัดเมืองพัทยา  
ศิริร บุญเกิด  
รองปลัดเมืองพัทยา  
เกียรติศักดิ์ ศรีวงษ์ชัย  
ปลัดเมืองพัทยา  
อนุมิตี

แบบแสดง  
รูปด้าน 3 , รูปด้าน 4

วันที่ 25/12/2567  
มาตราส่วน 1 : 40  
แบบเลขที่ A5-AR-04

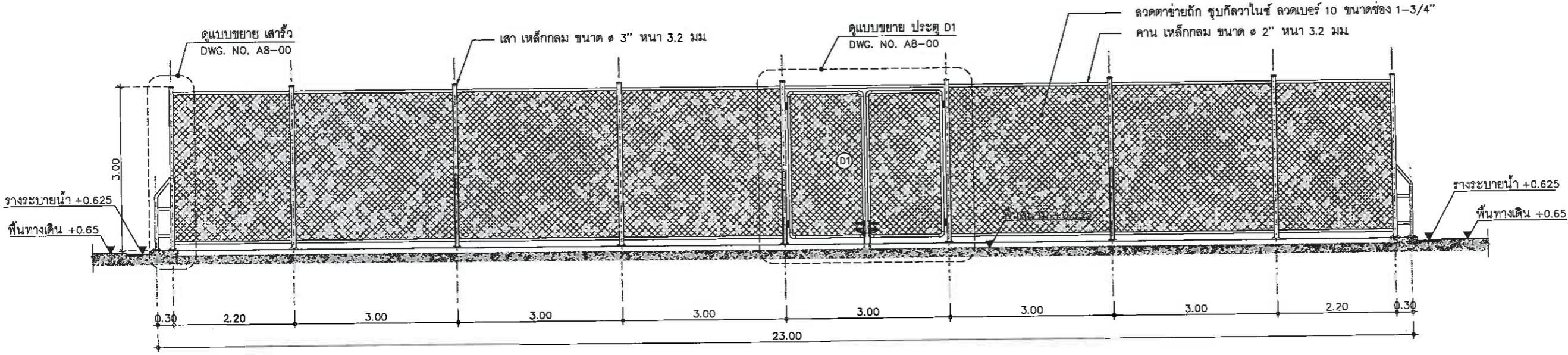

รูปด้าน 3  
มาตราส่วน 1 : 40 AR-04

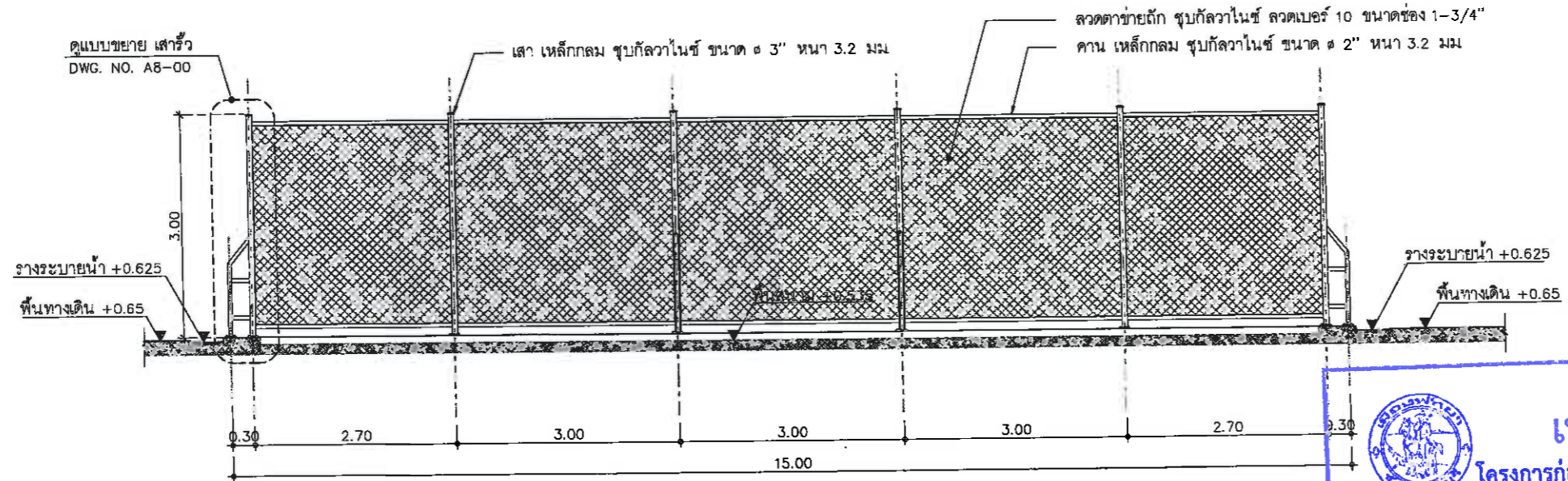

รูปด้าน 4  
มาตราส่วน 1 : 40 AR-04

**เห็นชอบ**  
โครงการก่อสร้างสนามกีฬาากลางแจ้ง  
ศูนย์เยาวชนเมืองพัทยา ตำบลหนองปรือ  
อำเภอบางละมุง จังหวัดชลบุรี  
แบบเลขที่ 17/2569 ลงวันที่ 20 เมษายน 2569  
ลงชื่อ ..... ประธานกรรมการ  
ลงชื่อ ..... กรรมการ  
ลงชื่อ ..... กรรมการ





โครงการ  
โครงการก่อสร้างสนามกีฬาากลางแจ้ง  
ศูนย์เยาวชนเมืองพัทยา ตำบลหนองปรือ  
อำเภอบางละมุง จังหวัดชลบุรี  
สถานที่ตั้ง  
ศูนย์กีฬาเยาวชนเมืองพัทยา ตำบลหนองปรือ  
อำเภอบางละมุง จังหวัดชลบุรี  
ผู้ออกแบบ



บริษัท เอ็น แอสเซท จำกัด  
2/17 ซอย ๓1 ถนนสุขุมวิท 4  
แขวงคลองเตย เขตคลองเตย กรุงเทพมหานคร 10120

วิศวกรโยธา  
สุวิทย์ ศรีงาม 2512153  
อนุวุฒิ รัตนประยูร 2512373  
วิมลสิริ ตระกวีทรัพย์ 25177527

สถาปนิก  
ภูวนศ สิงห์สิงกระ 25-ศธ.1488  
ขจรศักดิ์ เจ้ากรรมทอง 25-ศธ.2507

ภูมิสถาปนิก  
วิศรุต เนาวสุวรรณ 25-กส.82  
วิศวกรไฟฟ้า  
ปริญญา สิมต 25กท.2374

วิศวกรเครื่องกล  
นพรัตน์ วรชัยพิพัฒน์ 25ก.3445  
วิศวกรสิ่งแวดล้อม  
อนุสร เบียมแก้ว 25ล.414

คณะกรรมการตรวจสอบ  
คณาธิษ ธีระพันธ์  
ผู้อำนวยการส่วนบริหารการศึกษา  
ชินกร กระดังงา  
ผู้อำนวยการส่วนวิศวกรรมก่อสร้าง  
ว่าที่ร้อยตรีวินา พุฒผล  
ผู้อำนวยการส่วนยุทธศาสตร์การพัฒนามหาวิทยาลัย  
ณัฐพงศ์ แสนทวีสุข  
ผู้อำนวยการส่วนจัดการระบบป้องกันและระบายน้ำ  
รักษาอาคารแทน ผู้อำนวยการสำนักช่างสุขาภิบาล

วิวัฒน์ กุดแถลง  
รองปลัดเมืองพัทยา  
ศิริธ บุนนิต  
รองปลัดเมืองพัทยา

เกียรติศักดิ์ ศรีวงษ์ชัย  
ปลัดเมืองพัทยา  
อนุเมติ

แบบแสดง  
รูปตัด A - A  
รูปตัด B - B

วันที่ 25/12/2567  
มาตราส่วน 1 : 40  
แบบเลขที่ A5-AR-C5

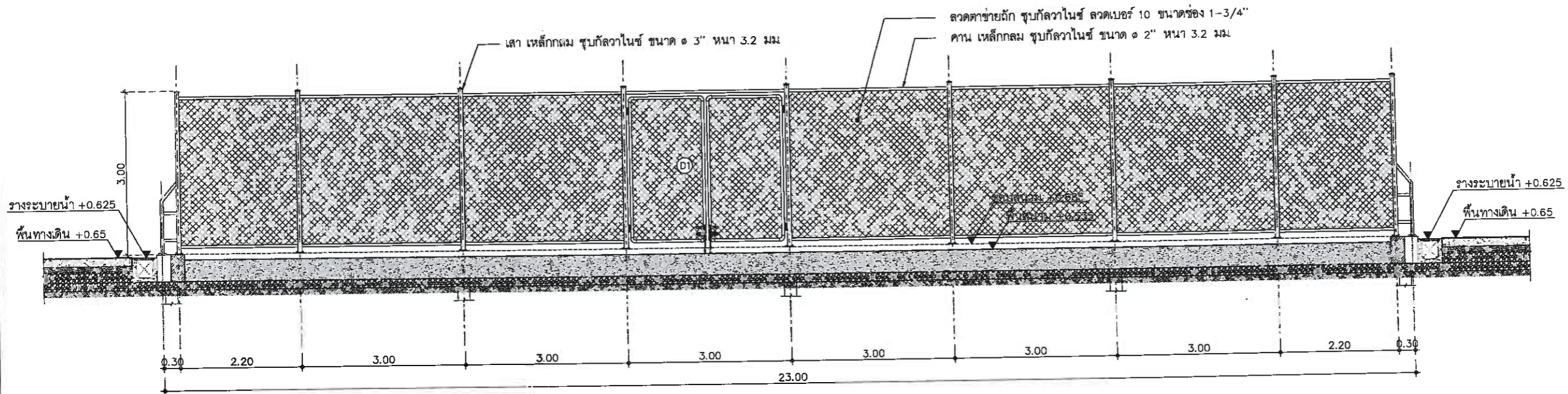

รูปตัด A - A  
มาตราส่วน 1 : 40

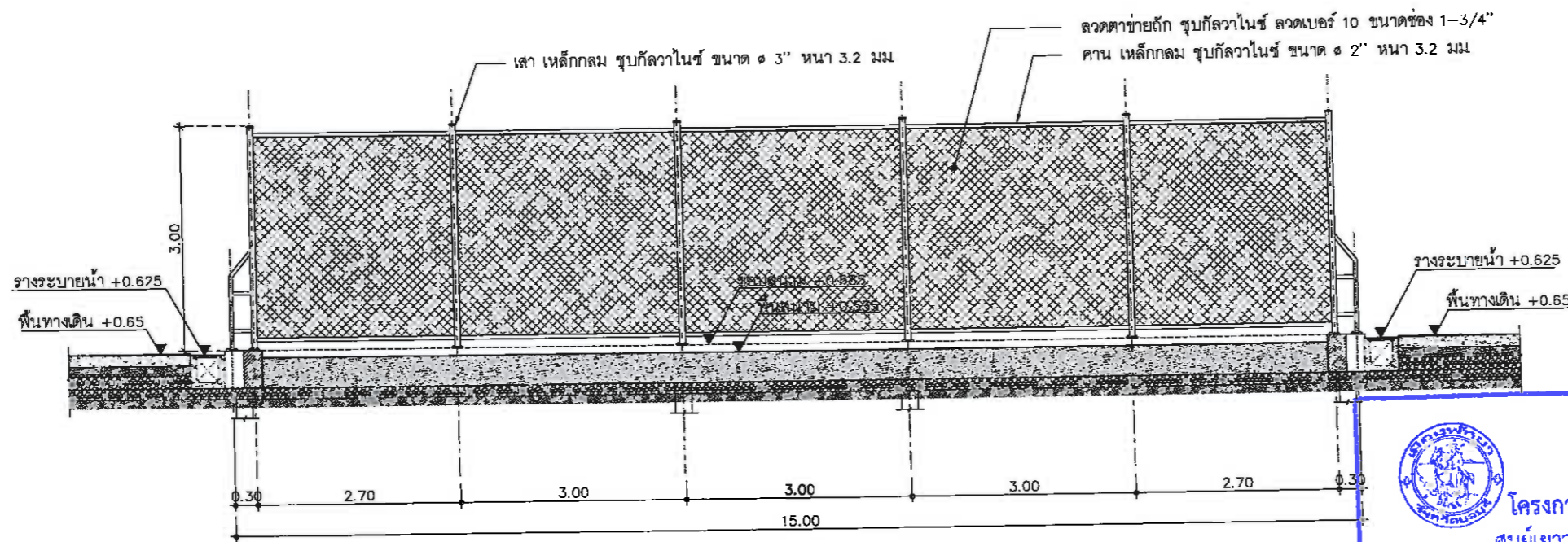

รูปตัด B - B  
มาตราส่วน 1 : 40



เห็นชอบ

โครงการก่อสร้างสนามกีฬาากลางแจ้ง  
ศูนย์เยาวชนเมืองพัทยา ตำบลหนองปรือ  
อำเภอบางละมุง จังหวัดชลบุรี

แบบเลขที่ 17/2569 ลงวันที่ 20 เมษายน 2569

ลงชื่อ ..... ประธานกรรมการ

ลงชื่อ ..... กรรมการ

ลงชื่อ ..... กรรมการ



โครงการก่อสร้างสนามกีฬาากลางแจ้ง  
ศูนย์เยาวชนเมืองพัทยา ตำบลหนองปรือ  
อำเภอบางละมุง จังหวัดชลบุรี

สถานที่ตั้ง  
ศูนย์กีฬาเยาวชนเมืองพัทยา ตำบลหนองปรือ  
อำเภอบางละมุง จังหวัดชลบุรี

ผู้ออกแบบ  
บริษัท เอ็ม แอสเซท จำกัด  
2/17 ซอย ๒๒ ถนนสุขุมวิท ๕  
แขวงคลองเตย เขตคลองเตย กรุงเทพมหานคร 10120

วิศวกรโยธา  
สุวิทย์ ศรีงาม วช.2153  
อนวุฒิ รัตนประยูร สช.12373  
วิมลสิริ ตระกูลทิพย์ ภย.77527

สถาปนิก  
ภูวเดช สิงห์สิงกระ ส-สถ.1488  
ชวรงค์ศักดิ์ เจ้ากรมทอง ส-สถ.2507

ภูมิสถาปนิก  
วิศรุต เนาวสุวรรณ ส-ภค.82

วิศวกรไฟฟ้า  
ปริญญา ชินต สทท.2374

วิศวกรเครื่องกล  
นพรัตน์ วรวิชัยวัฒน์ สท.3445

วิศวกรสิ่งแวดล้อม  
อนุสร เวียงแก้ว สส.414

คณะกรรมการตรวจรับวัสดุ  
คณิศร นิเวพันธ์

ผู้อำนวยการส่วนบริหารการศึกษา  
ชินกร กระดังงา

ผู้อำนวยการส่วนวิศวกรรมก่อสร้าง  
ว่าที่ร้อยตรีปรา พูลผล

ผู้อำนวยการส่วนยุทธศาสตร์การพัฒนายุทธศาสตร์  
ณัฐพงศ์ แสนทวีสุข

ผู้อำนวยการส่วนจัดการระบบป้องกันและบรรเทาภัย  
รักษาความปลอดภัย ผู้อำนวยการสำนักช่างสุขาภิบาล  
วิรพัฒน์ กุดแถลง

รองปลัดเมืองพัทยา  
ศิวีช บุญเกิด  
รองปลัดเมืองพัทยา  
เกียรติศักดิ์ ศรีวงษ์ชัย  
ปลัดเมืองพัทยา  
อนุวัฒน์

แบบแสดง  
แบบขยายประตู D1  
วันที่ 25/12/2567  
มาตรฐาน 1 : 25  
แบบเลขที่ A5-AR-06

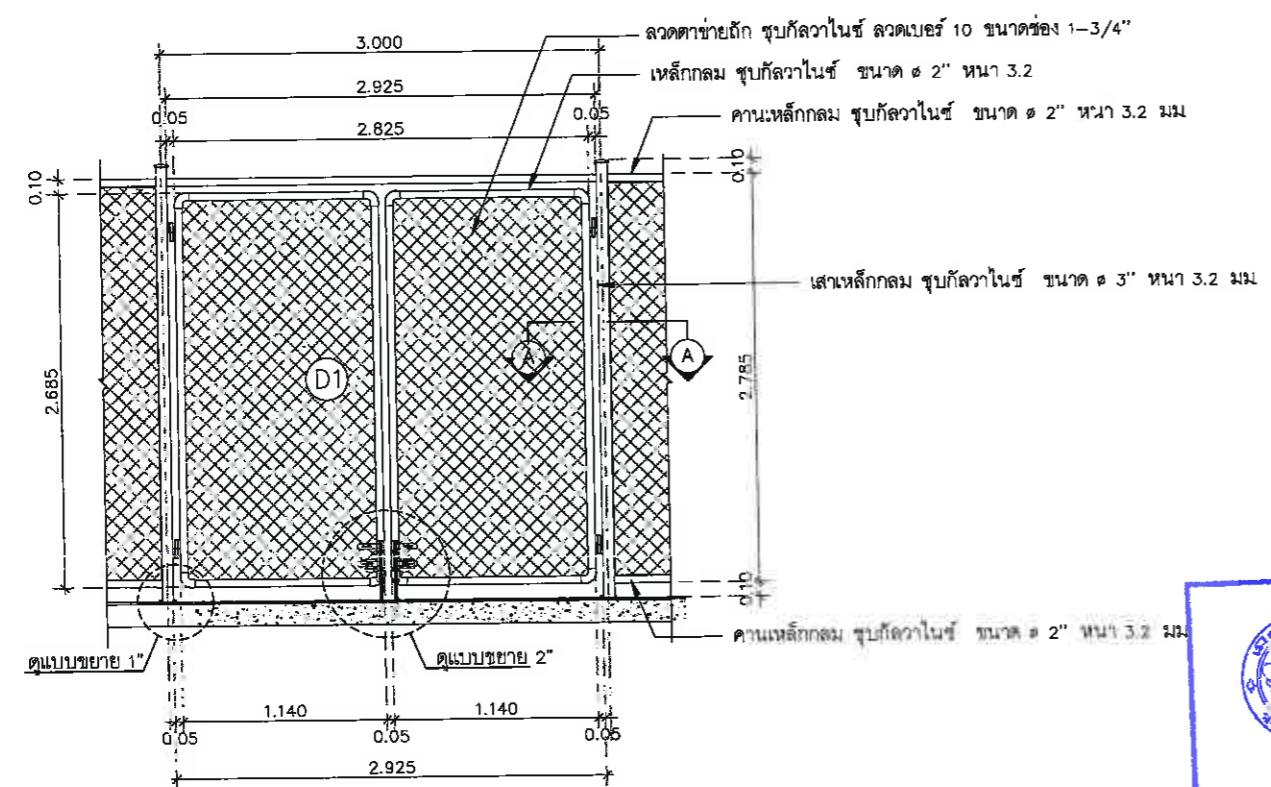
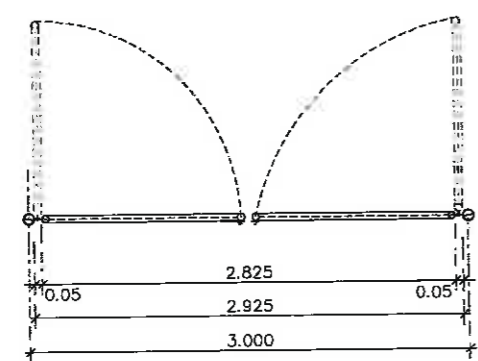

แบบขยายประตู D1  
มาตรฐาน 1 : 25

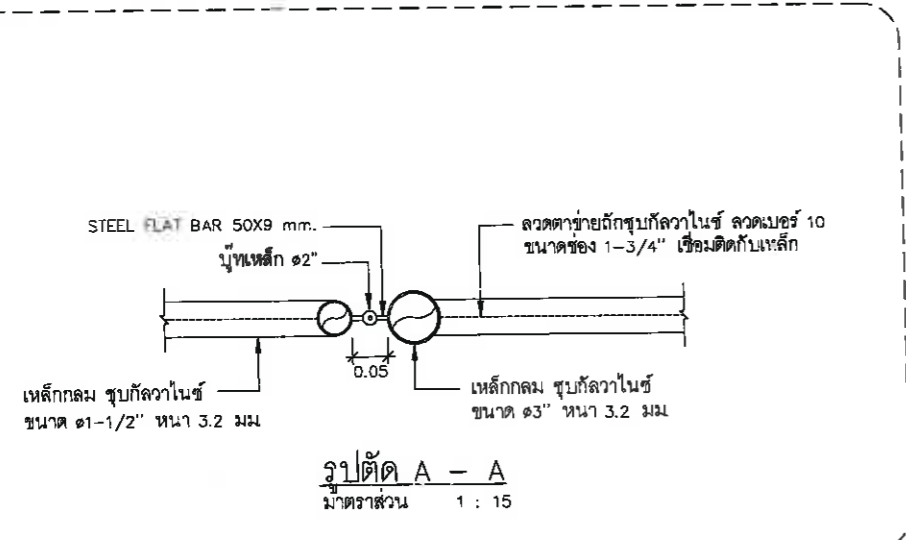

รูปตัด A - A  
มาตรฐาน 1 : 15

- ไม้เหล็ก ๒
- ลูกปืนกันความชื้น
- แผ่นเหล็กหนา 3/8"
- เชื่อมยึดติดกับกรอบประตูเหล็ก
- ไม้เหล็ก ๒ เวลาติดตั้งวางเดียวขึ้น

แบบขยายบานพับ  
มาตรฐาน NTS.

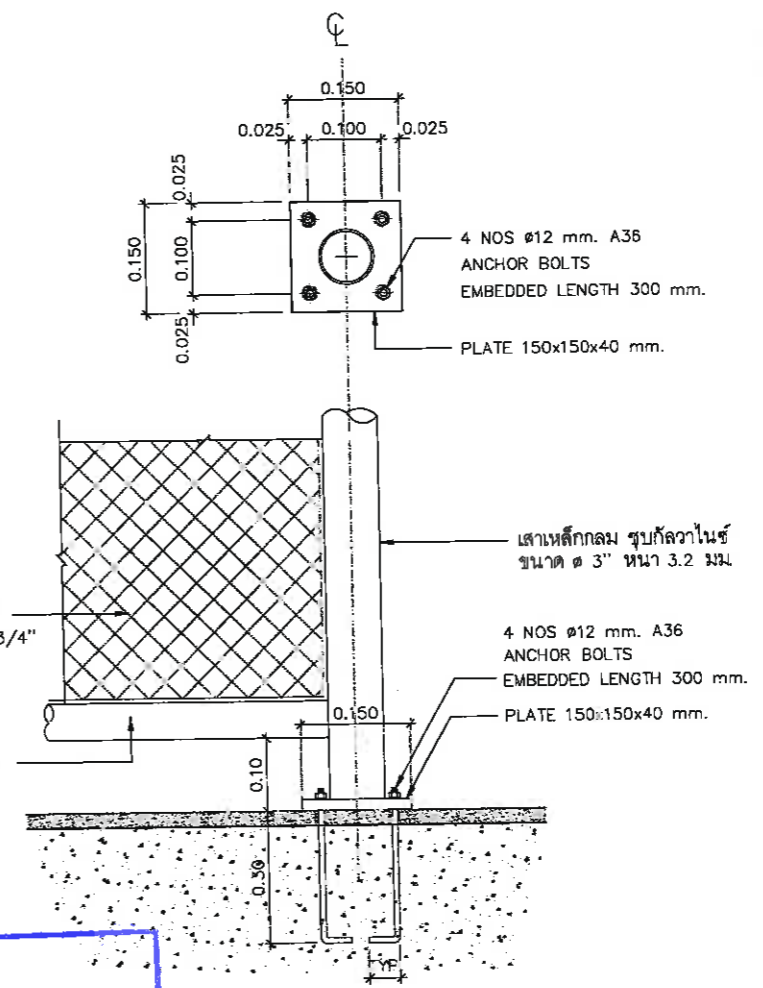

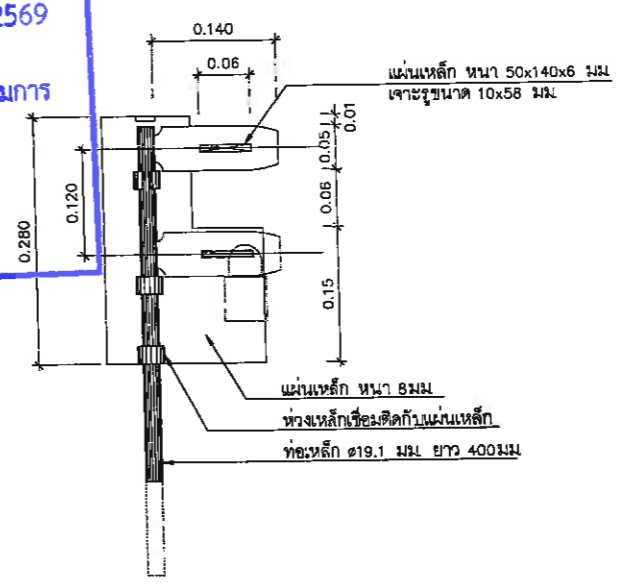

แบบขยาย 1"  
มาตรฐาน 1 : 15

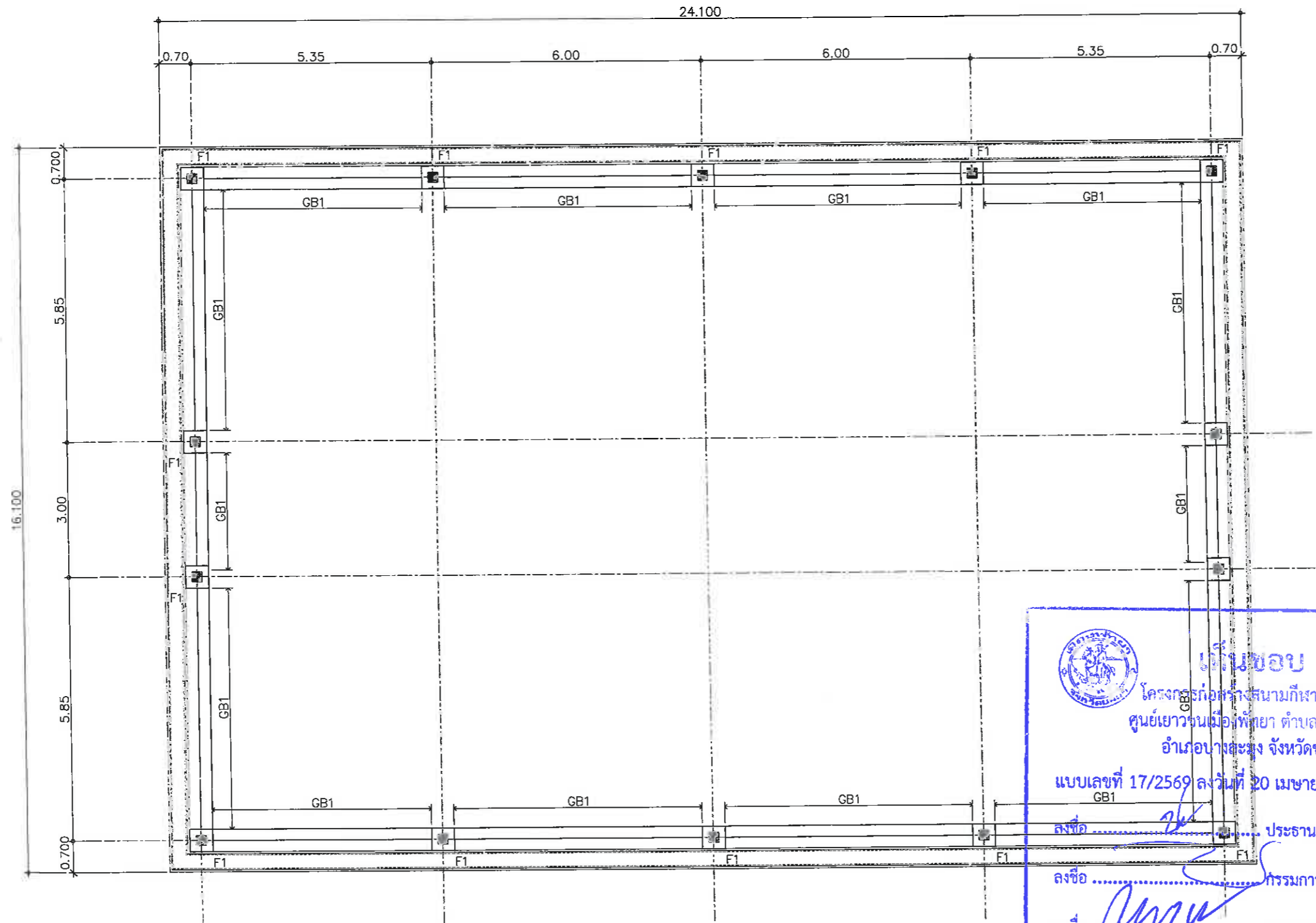

แบบขยาย 2"  
มาตรฐาน 1 : 15

**เห็นชอบ**  
โครงการก่อสร้างสนามกีฬาากลางแจ้ง  
ศูนย์เยาวชนเมืองพัทยา ตำบลหนองปรือ  
อำเภอบางละมุง จังหวัดชลบุรี  
แบบเลขที่ 17/2569 ลงวันที่ 20 เมษายน 2569  
ลงชื่อ ..... ประธานกรรมการ  
ลงชื่อ ..... กรรมการ  
ลงชื่อ ..... กรรมการ



  
**เป็นชอบ**  
 โครงการก่อสร้างสนามกีฬาากลางแจ้ง  
 ศูนย์เยาวชนเมืองพัทยา ตำบลหนองปรือ  
 อำเภอบางละมุง จังหวัดชลบุรี  
 แบบเลขที่ 17/2569 ลงวันที่ 20 เมษายน 2569  
 ลงชื่อ ..... ประธานกรรมการ  
 ลงชื่อ ..... กรรมการ  
 ลงชื่อ ..... กรรมการ

แปลนโครงสร้างฐานราก , คาน และพื้น  
 มาตรฐาน 1 : 50

**รายการประกอบแบบสนามกีฬาบิวอลเลย์บอล**

1. ทำการปรับพื้นที่ และบดอัดชั้นดินเดิมให้เรียบแน่นสม่ำเสมอ และบดอัดแน่นไม่น้อยกว่า 80% STANDARD PROCTOR DENSITY
2. ลงหินคลุกและบดอัดแน่น หน้า 0.15 ม
3. รองพื้นด้วยทรายชั้นอัดแน่น หน้า 0.10 m.
4. ลงทรายเม็ดกลมละเอียดปราศจากการอัดแน่น ความหนา 0.40 ม



โครงการ		โครงการก่อสร้างสนามกีฬาากลางแจ้ง ศูนย์เยาวชนเมืองพัทยา ตำบลหนองปรือ อำเภอบางละมุง จังหวัดชลบุรี
สถานที่ตั้ง		ศูนย์กีฬาเยาวชนเมืองพัทยา ตำบลหนองปรือ อำเภอบางละมุง จังหวัดชลบุรี
ผู้ออกแบบ		บริษัท เอ็น แอสเซท จำกัด 8/40 หมู่ 11 ต.บางพลีใหญ่ อ.บางพลี จ.สมุทรปราการ 10520
วิศวกรโยธา		สุวิทย์ ศรีงาม วป.2153 <i>[Signature]</i>
วิศวกรไฟฟ้า		วิมลศิริ ศรกรวิทย์ ทย.77527 <i>[Signature]</i>
สถาปนิก		ภูวเดช สิงห์ชังระ ๓-๓๓.1488 <i>[Signature]</i>
วิศวกรเครื่องกล		นพรัตน์ วรรษชัยพัฒนา ๓๓.3445 <i>[Signature]</i>
วิศวกรสิ่งแวดล้อม		อนุตธ เบียงแก้ว ๓๓.414 <i>[Signature]</i>
คณะกรรมการตรวจรับพิเศษ		คมภริช นิวาพันธ์ <i>[Signature]</i>
ผู้อำนวยการส่วนบริหารการศึกษา		ชินกร กระตั้งงา <i>[Signature]</i>
ผู้อำนวยการส่วนวิศวกรรมก่อสร้าง		ว่าที่ร้อยตรีเนาวา พูลผล <i>[Signature]</i>
ผู้อำนวยการส่วนยุทธศาสตร์การพัฒนายุทธศาสตร์		ณัฐพงศ์ แสนทวีสุข <i>[Signature]</i>
ผู้อำนวยการส่วนจัดการระบบป้องกันและบรรเทาภัยพิบัติสาธารณภัย		วิรัชพัฒน์ ฤกษ์แดง <i>[Signature]</i>
รองปลัดเมืองพัทยา		ศิริช นุญเกิด <i>[Signature]</i>
ปลัดเมืองพัทยา		เบ็ญจฉัตร ศิวังชัย <i>[Signature]</i>
อนุมัติ		<i>[Signature]</i>
แบบแสดง		แปลนโครงสร้าง ฐานราก , คาน และพื้น
วันที่	25/12/2567	
มาตรฐาน	1 : 40	
แบบเลขที่	A5-ST-01	



โครงการก่อสร้างสนามกีฬาากลางแจ้ง ศูนย์เยาวชนเมืองพญา ตำบลหนองปรือ อำเภอบางละมุง จังหวัดชลบุรี		
สถานที่ตั้ง		
ศูนย์กีฬาเยาวชนเมืองพญา ตำบลหนองปรือ อำเภอบางละมุง จังหวัดชลบุรี		
ผู้ออกแบบ		
บริษัท เอ็น แอสเซท จำกัด เลขที่ ๑๗ ซอย ๓ ถนนพหลโยธิน ๔ แขวงจตุจักร เขตจตุจักร กรุงเทพฯ 10220		
วิศวกรโยธา		
สุวิชัย ศรีงาม	วธ.2153	<i>[Signature]</i>
ธณวุฒิ รัตนประยูร	สย.12373	<i>[Signature]</i>
วิมลสิริ ตระกรวาทย์	ภย.77527	<i>[Signature]</i>
สถาปนิก		
ภูวดช สิงห์อังกูระ	ศ-สถ.1488	<i>[Signature]</i>
เพชรศักดิ์ เจ้ากรมทอง	ศ-สถ.2507	<i>[Signature]</i>
ภูมิสถาปนิก		
วิศชุด เนาวสุวรรณ	ศ-ภส.82	<i>[Signature]</i>
วิศวกรไฟฟ้า		
ปวีญญา สิมต	ศฟท.2374	<i>[Signature]</i>
วิศวกรเครื่องกล		
นพรัตน์ วรชัยพิพัฒน์	สก.3445	<i>[Signature]</i>
วิศวกรสิ่งแวดล้อม		
อนุสร เบียมแก้ว	สส.414	<i>[Signature]</i>
คณะกรรมการตรวจรับพัสดุ		
คมกริช นิเวพันธ์		<i>[Signature]</i>
ผู้อำนวยการส่วนบริหารการศึกษา		
สินกร กระดังงา		<i>[Signature]</i>
ผู้อำนวยการส่วนวิศวกรรมก่อสร้าง		
ว่าที่ร้อยตรีปรา ทูลผล		<i>[Signature]</i>
ผู้อำนวยการส่วนยุทธศาสตร์และพัฒนา		
ณัฐพงศ์ แสนทวีสุข		<i>[Signature]</i>
ผู้อำนวยการส่วนจัดการระบบป้องกันและระบายน้ำ		
รักษาราชการแทน ผู้อำนวยการสำนักช่างสุขาภิบาล		<i>[Signature]</i>
วิศพัฒน์ กุศลแดง		
รองปลัดเมืองพญา		
ศิริช นุญนิต		<i>[Signature]</i>
รองปลัดเมืองพญา		
เกียรติศักดิ์ ศรีวงษ์ชัย		<i>[Signature]</i>
ปลัดเมืองพญา		
อนุเมติ		<i>[Signature]</i>
แบบแสดง		
แบบขยาย DETAIL โครงสร้าง (ลานามีชวอลเลย์บอล)		
วันที่	25/12/2567	
มาตราส่วน	1 : 15	
แบบเลขที่	A5-ST-02	

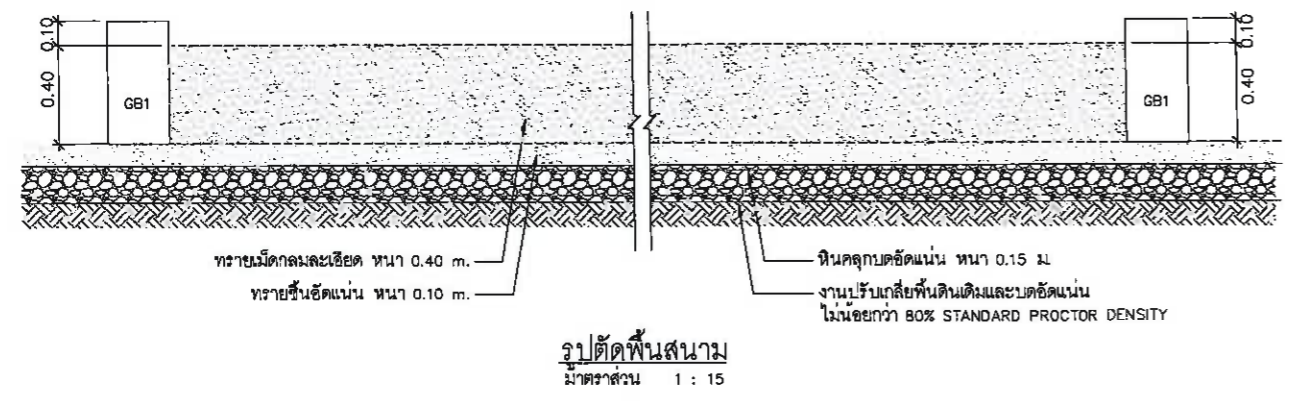
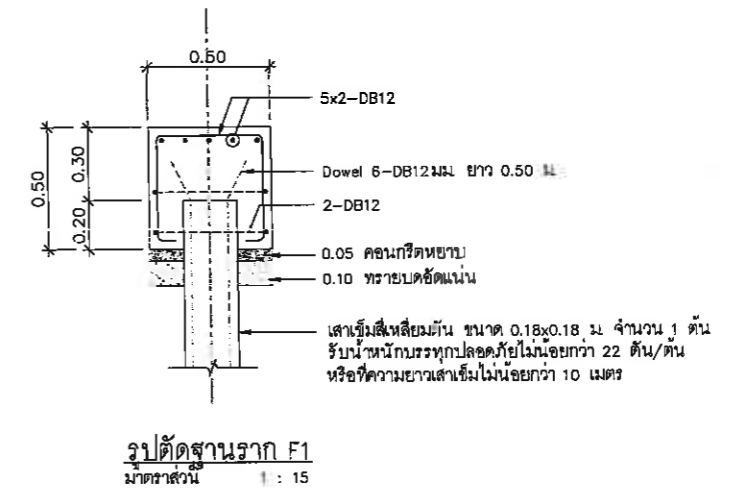
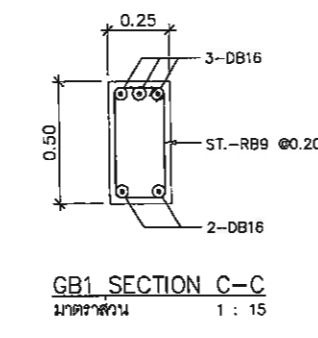
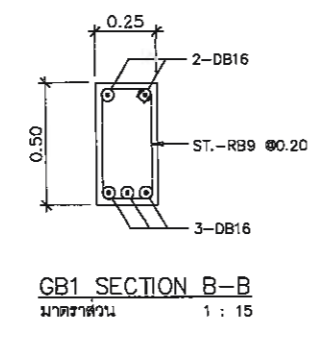
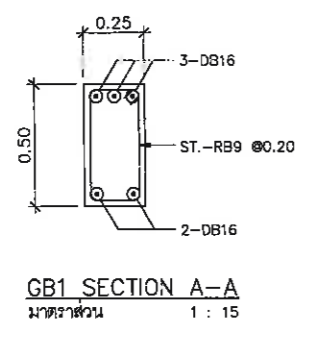
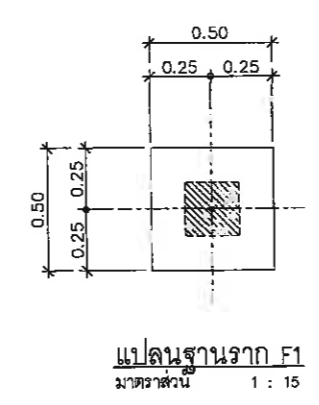
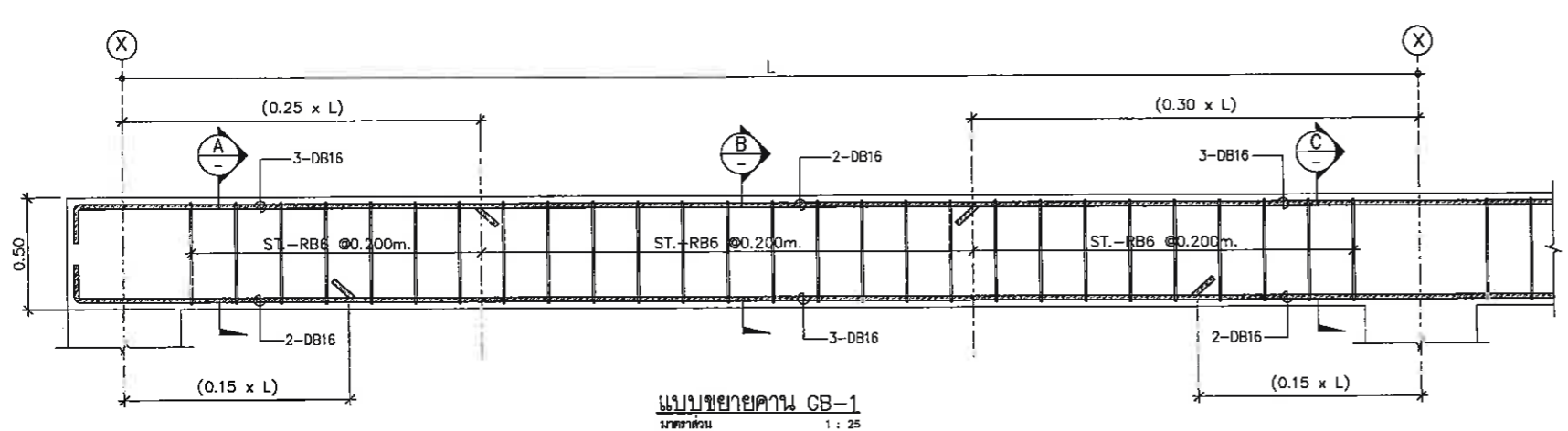

**เห็นชอบ**  
โครงการก่อสร้างสนามกีฬาากลางแจ้ง  
ศูนย์เยาวชนเมืองพญา ตำบลหนองปรือ  
อำเภอบางละมุง จังหวัดชลบุรี  
แบบเลขที่ 17/2569 ลงวันที่ 20 เมษายน 2569  
ลงชื่อ ..... ประธานกรรมการ  
ลงชื่อ ..... กรรมการ  
ลงชื่อ ..... กรรมการ

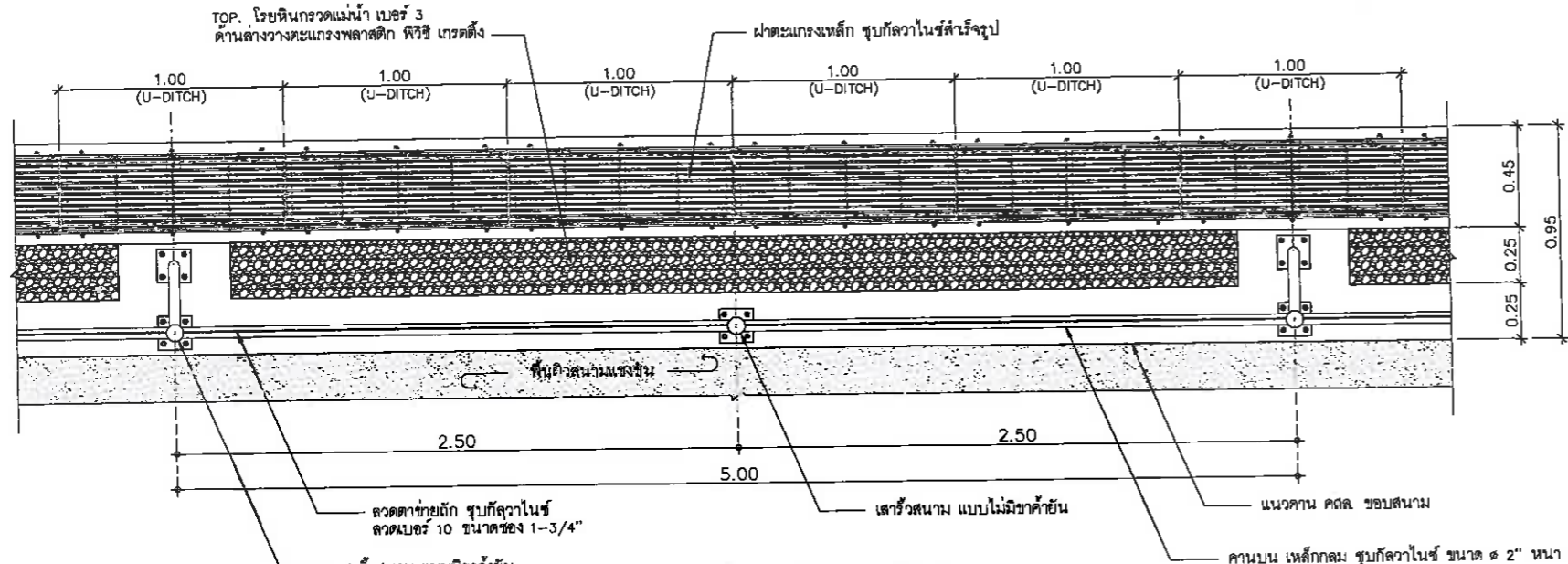

แปลนขยายแนวรั้วสนามบิวอลเลย์บอล  
มาตราส่วน 1 : 15

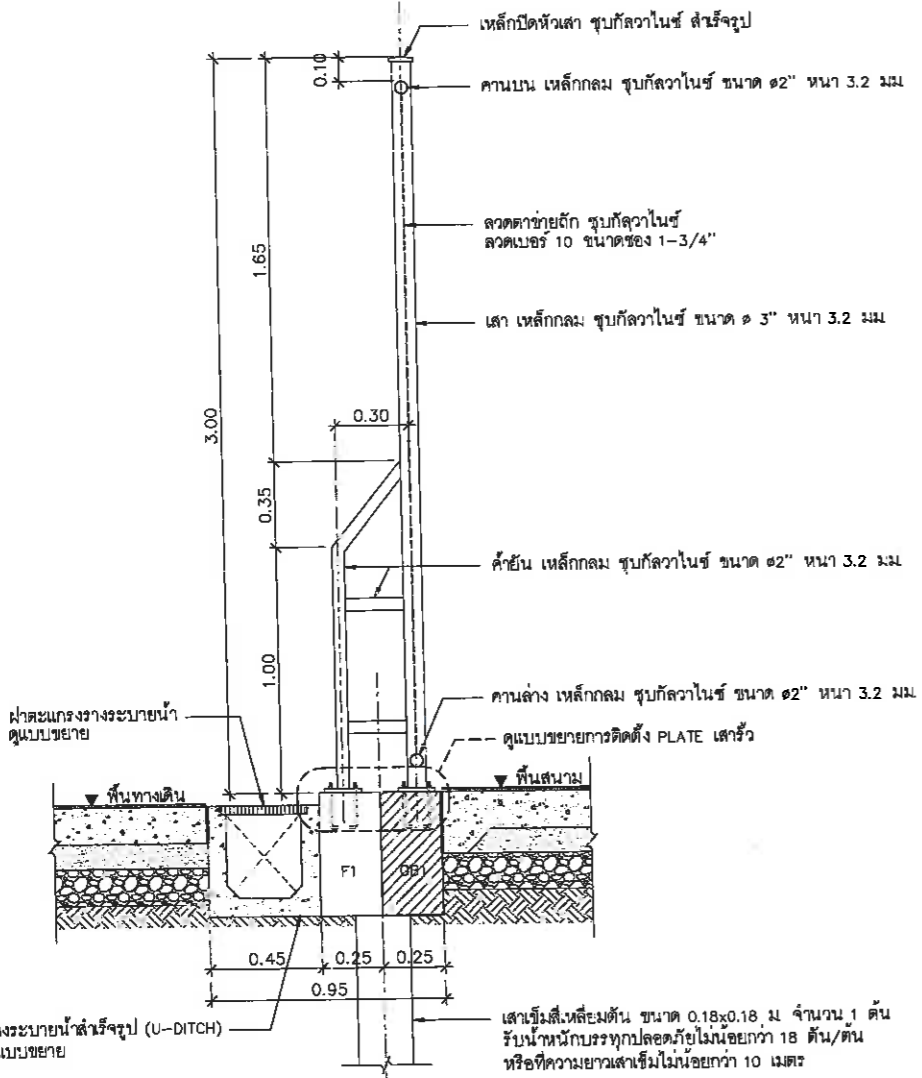

รูปตัดฐานเสาเข็มสนาม  
มาตราส่วน 1 : 15

**เห็นชอบ**  
โครงการก่อสร้างสนามกีฬาากลางแจ้ง  
ศูนย์เยาวชนเมืองพัทยา ตำบลหนองปรือ  
อำเภอบางละมุง จังหวัดชลบุรี  
แบบเลขที่ 17/2569 ลงวันที่ 20 เมษายน 2569  
ลงชื่อ ..... ประธานกรรมการ  
ลงชื่อ ..... กรรมการ  
ลงชื่อ ..... กรรมการ

4-NOS. ๑12 mm A36  
ANCHOR BOLTS  
EMBEDDED LENGTH 300 mm.  
BASE PLATE 150x150x40 mm.

แบบขยาย PLATE เสาเข็ม  
มาตราส่วน 1 : 5

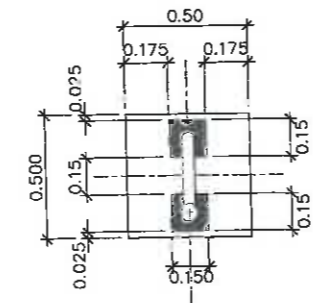

แบบขยาย PLATE เสาเข็มแบบมัดค้ำยัน  
มาตราส่วน 1 : 15

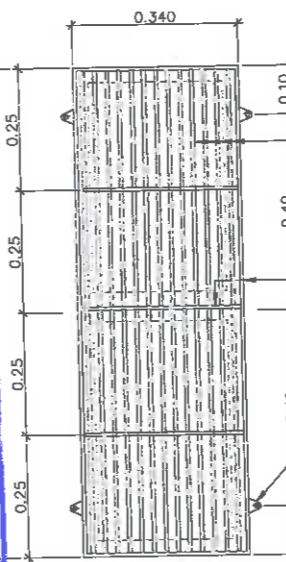
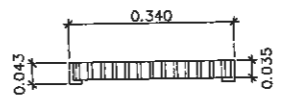

เหล็กแบน ชูบกัลวาไนซ์  
๑ 0.025 ม. ขนาด 1" หน้า 3 มม.  
เหล็กแบน ชูบกัลวาไนซ์  
ขนาด 1-1/2" หน้า 3 มม.  
หูเชื่อมสำหรับล็อกแผ่นตะแกรง

แบบขยายวางระบาย (U-DITCH)  
มาตราส่วน 1 : 10

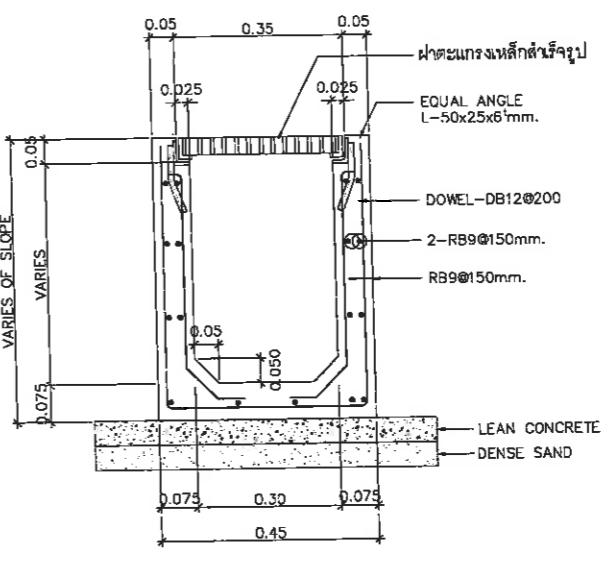

แบบขยายวางระบาย (U-DITCH)  
มาตราส่วน 1 : 10

โครงการก่อสร้างสนามกีฬาากลางแจ้ง ศูนย์เยาวชนเมืองพัทยา ตำบลหนองปรือ อำเภอบางละมุง จังหวัดชลบุรี		
สถานที่ตั้ง ศูนย์กีฬาเยาวชนเมืองพัทยา ตำบลหนองปรือ อำเภอบางละมุง จังหวัดชลบุรี		
ผู้ออกแบบ		
 บริษัท เอ็น แอล เอช จำกัด 2/47 ซอย ๓ ถนนสุขุมวิท 4 บางซื่อ กรุงเทพมหานคร 10220		
วิศวกรโยธา		
สุวิทย์ ศรีงาม	วธ.2153	
ธณวุฒิ รัตนประยูร	ธช.12373	
วิมลสิริ ตระกวีทิพย์	ภย.77527	
สถาปนิก		
ภูวนศร สิงห์กระจ่าง	ศ-สถ.1488	
ชงศักดิ์ เข็มทรงทอง	ศ-สถ.2507	
ภูมิสถาปนิก		
วิศชุด แนวสุวรรณ	ศ-ภส.82	
วิศวกรไฟฟ้า		
ปริญญ์ อินท	สพ.ก.2374	
วิศวกรเครื่องกล		
นพรัตน์ วรรณพิพัฒน์	สก.3445	
วิศวกรสิ่งแวดล้อม		
อนุสร เบียงแก้ว	สส.414	
คณะกรรมการตรวจรับพัสดุ		
คมภิญญา นิราพันธ์		
ผู้อำนวยการส่วนบริหารการศึกษา		
ชินกร กระหังงา		
ผู้อำนวยการส่วนวิศวกรรมก่อสร้าง		
ว่าที่ร้อยตรีสินธา พุฒผล		
ผู้อำนวยการส่วนยุทธศาสตร์การพัฒนาระบบ		
ณัฐพงศ์ แสนพิสุข		
ผู้อำนวยการส่วนจัดการระบบป้องกันและระงับน้ำ รักษาระบบการแทน ผู้อำนวยการสำนักช่างสุขาภิบาล		
วิโรจน์ กุดแสง		
รองปลัดเมืองพัทยา		
สิริช บุญเกิด		
รองปลัดเมืองพัทยา		
เกียรติศักดิ์ ศรีวงษ์ชัย		
ปลัดเมืองพัทยา		
อนุมัติ		
แบบแสดง		
แบบขยาย DETAIL โครงการ 2 (สนามบิวอลเลย์บอล)		
วันที่	25/12/2567	
มาตราส่วน	1 : 15	
แบบเลขที่	A5-ST-03	

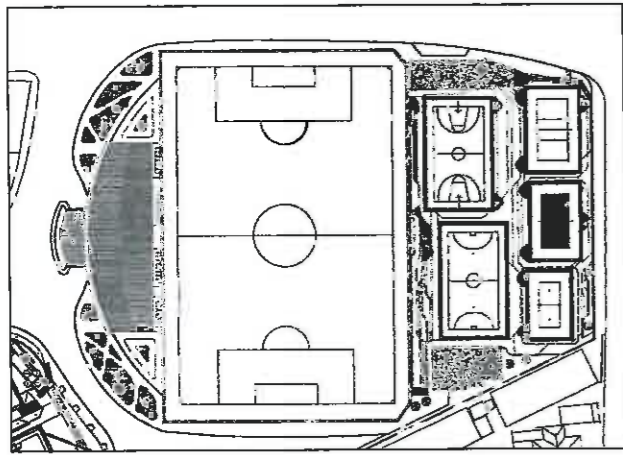

KEY PLAN

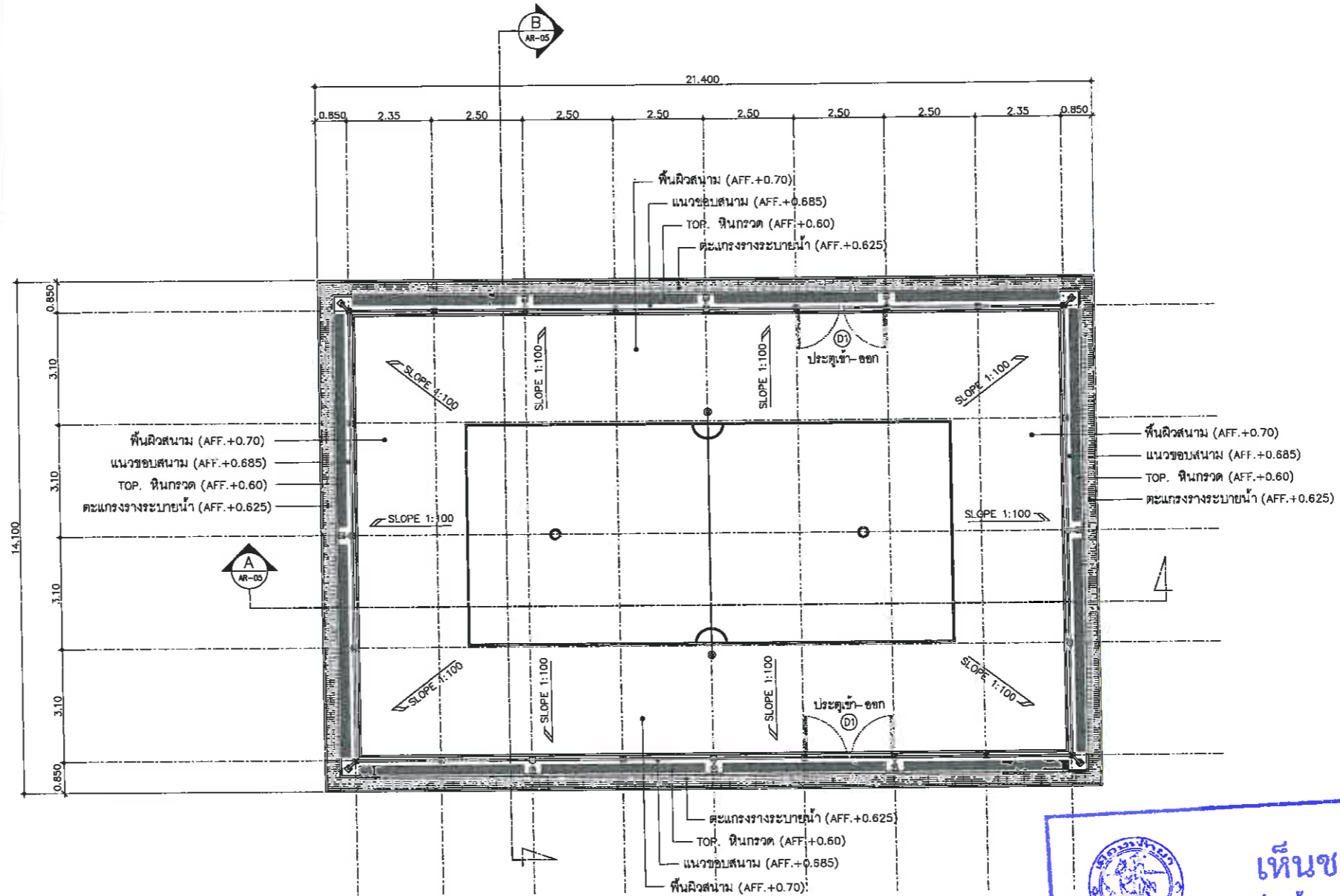

แปลนพื้นสนามเซปักตะกร้อ  
มาตราส่วน 1 : 75

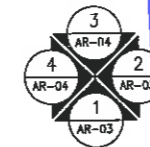

รายการมาตรฐานสนามแข่งขันและอุปกรณ์กีฬาเซปักตะกร้อ

1. สนามแข่งขัน (Playing Court)
  - 1.1 สนามแข่งขัน : ขนาดของสนาม (DIMENSION) สนามแข่งขันเป็นรูปสี่เหลี่ยมผืนผ้า ขนาดสนาม ยาว 13.40 เมตร (13,400 มิลลิเมตร) และกว้าง 6.10 เมตร (6,100 มิลลิเมตร) ล้อมรอบด้วยเขตขอบสนามกว้างอย่างน้อยที่สุด 3 เมตร ทุกด้านโดยวัดจากขอบในของเส้นเขตสนาม
  - 1.2 เส้นของสนาม : เส้นทุกเส้นที่เป็นขอบเขตของสนาม ต้องไม่กว้างกว่า 4 เซนติเมตร (40 มิลลิเมตร) ให้วัดเส้นจากขอบนอกเข้ามาในสนาม
    - 1.2.1 เส้นกลาง มีขนาดความกว้างของเส้น 2 เซนติเมตร โดยจะแบ่ง พื้นของสนามออกเป็นด้านซ้ายและด้านขวาเท่า ๆ กัน
    - 1.2.2 เส้นเสี้ยววงกลม ที่มุมสนามของแต่ละด้านตรงปลายเส้นกลาง ให้อัตราส่วนของรัศมีที่จุดกึ่งกลางของเส้นกลาง ตัดกับเส้นขอบนอกของเส้นข้าง เขียนเส้นเสี้ยววงกลมรัศมี 90 เซนติเมตร ขนาดความกว้าง ของเส้น 4 เซนติเมตร ไว้ทั้งสองด้านของสนาม
    - 1.2.3 วงกลมเสิร์ฟ มีรัศมี 30 เซนติเมตร โดยวัดจากขอบด้านนอกของ เส้นหลังเข้าไปในสนามยาว 2.45 เมตร และวัดจากเส้นข้างเข้าไปใน สนาม ยาว 3.05 เมตร ให้อัตราส่วนของรัศมีที่จุดศูนย์กลางเป็น จุดศูนย์กลาง ให้อัตราส่วนของรัศมี 30 เซนติเมตร โดยให้ขนาดความกว้าง ของเส้น 4 เซนติเมตร อยู่ในอัตรารัศมี 30 เซนติเมตร
  - 1.3 พื้นของสนาม : พื้นสนาม เป็นยางสังเคราะห์โพลียูรีเทน ความหนา 3 มิลลิเมตร เป็นพื้นที่มีคุณสมบัติรองรับแรงกระแทก ทนต่อสภาพอากาศ และแสงแดด
  - 1.4 เสาชิงช้าข่าย : เสามีความสูง 1.55 เมตร (สำหรับผู้หญิง 1.45 เมตร) สามารถปรับระดับได้ ให้เสาตั้งอยู่อย่างมั่นคงพอที่จะทำให้ตาข่ายตึงได้ ตำแหน่งของเสา ให้ตั้งหรือวางไว้อย่างมั่นคงนอกสนามตรงกับ แนวเส้นกลางห่างจากเส้นข้าง 30 เซนติเมตร
  - 1.5 ตาข่าย : ตาข่ายให้ที่ช่วยเชือกอย่างดีหรือในลอน มีตาข่าย กว้าง 6-8 เซนติเมตร มีความกว้างของผืนตาข่าย 70 เซนติเมตร และความยาว ไม่น้อยกว่า 6.10 เมตร ให้อัตราส่วนของเส้นเป็นแบบ ขนาดความกว้าง 5 เซนติเมตร ตรงด้านข้างของตาข่ายทั้งสองด้านจากขอบบนถึงขอบล่าง ตรงกับแนว เส้นข้างจึงเรียกว่า แถบแสดงเขตสนาม

**เห็นชอบ**

โครงการก่อสร้างสนามกีฬาากลางแจ้ง  
ศูนย์เยาวชนเมืองพัทยา ตำบลหนองปรือ  
อำเภอบางละมุง จังหวัดชลบุรี

แบบเลขที่ 17/2569 ลงวันที่ 20 เมษายน 2569

ลงชื่อ ..... ประธานกรรมการ

ลงชื่อ ..... กรรมการ

ลงชื่อ ..... กรรมการ

โครงการก่อสร้างสนามกีฬาากลางแจ้ง		
ศูนย์เยาวชนเมืองพัทยา ตำบลหนองปรือ		
อำเภอบางละมุง จังหวัดชลบุรี		
สถานที่ตั้ง		
ศูนย์กีฬาเยาวชนเมืองพัทยา ตำบลหนองปรือ		
อำเภอบางละมุง จังหวัดชลบุรี		
ผู้ออกแบบ		
บริษัท เอ็น แอสเซท จำกัด		
เลขที่ ๒๒ หมู่ ๒ ตำบลหนองปรือ อำเภอบางละมุง จังหวัดชลบุรี 17222		
วิศวกรโยธา		
สุรวิธ ศรีงาม	วชย 2153	วิฑู
ธนาวุฒิ รัตนประยูร	สย 12373	วิฑู
วิมลศิริ ตระกวินพิทย	ภย 77527	วิฑู
สถาปนิก		
ภูวเดช สิงห์พิงกระ	ส-สถ 1488	วิฑู
ชจรศักดิ์ คำกรมทอง	ส-สถ 2507	วิฑู
ภูมิสถาปนิก		
วิศชุด เสาวสุวรรณ	ส-ภส 82	วิฑู
วิศวกรไฟฟ้า		
ปริญญา อินท	สพท 2374	วิฑู
วิศวกรเครื่องกล		
นพรัตน์ วรชัยพัฒนา	สท 3445	วิฑู
วิศวกรสิ่งแวดล้อม		
ชนุตระ เบียงแก้ว	สส 414	วิฑู
คณะกรรมการตรวจรับพัสดุ		
คมภริช นิราพันธ์		วิฑู
ผู้อำนวยการส่วนบริหารการศึกษา		
ชินกร กระดังงา		วิฑู
ผู้อำนวยการส่วนวิศวกรรมก่อสร้าง		
วาทย์ชัยธนาภา พูลผล		วิฑู
ผู้อำนวยการส่วนยุทธศาสตร์การกีฬา		
ณัฐพร แสนทวีสุข		วิฑู
ผู้อำนวยการส่วนจัดการระบบป้องกันและระบายน้ำ		
วิฑู		วิฑู
ผู้อำนวยการส่วนช่างช่างสุขาภิบาล		
วิฑู		วิฑู
รองปลัดเมืองพัทยา		
วิฑู		วิฑู
รองปลัดเมืองพัทยา		
วิฑู		วิฑู
ปลัดเมืองพัทยา		
วิฑู		วิฑู
อนุมัติ		
แบบแสดง		
แปลนพื้นสนามเซปักตะกร้อ		
(สนามกีฬาากลางแจ้ง)		
วันที่	25/12/2567	
มาตราส่วน	1 : 75	
แบบเลขที่	A6-AR-01	

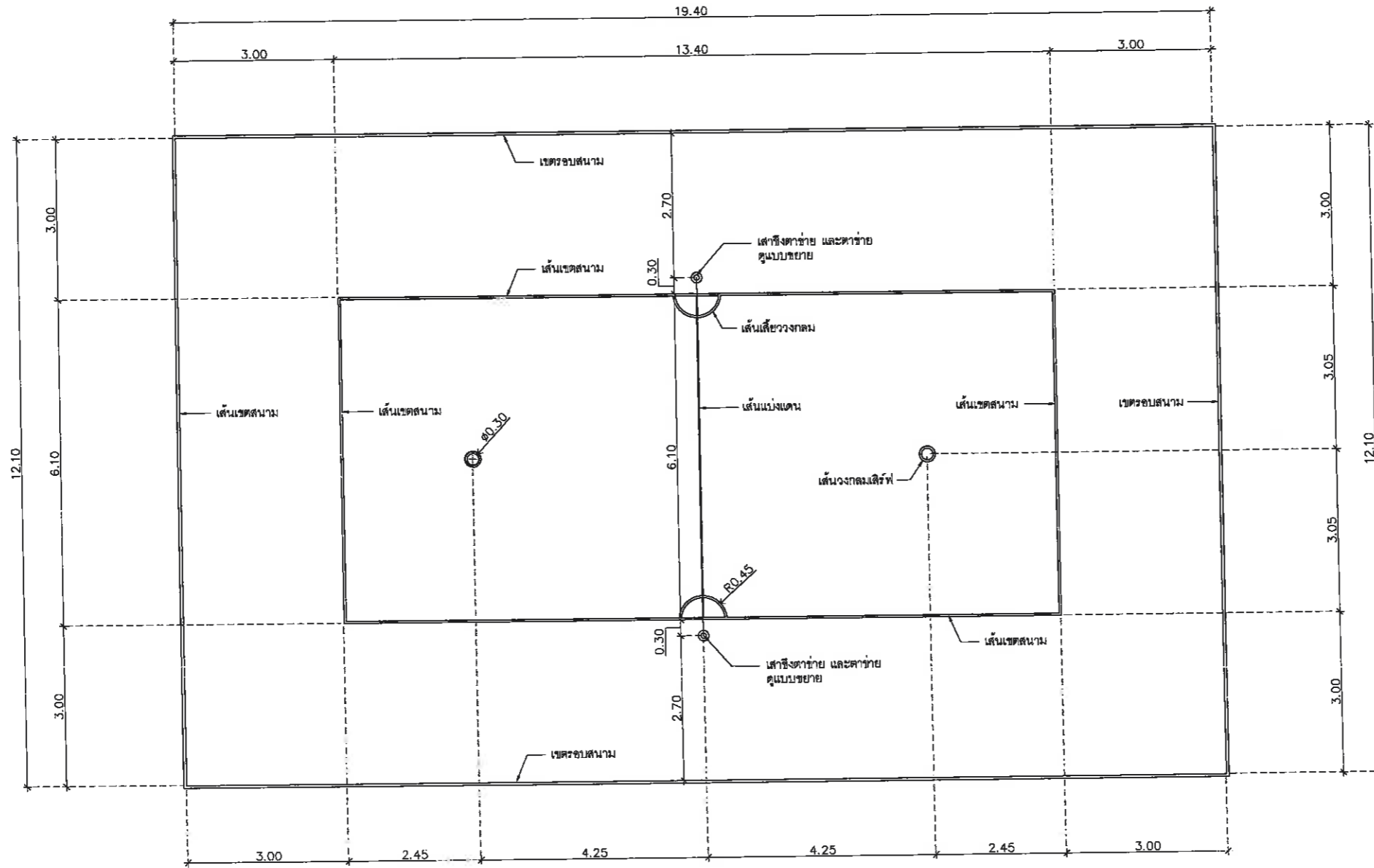

รายการมาตรฐานสนามแข่งขันและอุปกรณ์กีฬาเซปักตะกร้อ

1. สนามแข่งขัน (Playing Court)
  - 1.1 สนามแข่งขัน : ขนาดของสนาม (DIMENSION) สนามแข่งขันเป็นรูปสี่เหลี่ยมผืนผ้า ขนาดสนาม ยาว 13.40 เมตร (13,400 มิลลิเมตร) และกว้าง 6.10 เมตร (6,100 มิลลิเมตร) ล้อมรอบด้วยเขตรอบสนามกว้างอย่างน้อยที่สุด 3 เมตร ทุกด้านโดยวัดจากขอบในของเส้นเขตสนาม
  - 1.2 เส้นของสนาม : เส้นทุกเส้นที่เป็นขอบเขตของสนาม ต้องไม่กว้างกว่า 4 เซนติเมตร (40 มิลลิเมตร) ให้ตีเส้นจากขอบนอกเข้ามาในสนาม
    - 1.2.1 เส้นกลาง มีขนาดความกว้างของเส้น 2 เซนติเมตร โดยจะแบ่ง พื้นที่ของสนามออกเป็นด้านซ้ายและด้านขวาเท่า ๆ กัน
    - 1.2.2 เส้นเสี้ยววงกลม ที่มุมสนามของแต่ละด้านตรงปลายเส้นกลาง ให้จุดศูนย์กลางที่จุดกึ่งกลางของเส้นกลาง ตัดกับเส้นขอบนอกของเส้นข้าง เขียนเส้นเสี้ยววงกลมรัศมี 90 เซนติเมตร ขนาดความกว้าง ของเส้น 4 เซนติเมตร ไว้ทั้งสองด้านของสนาม
    - 1.2.3 วงกลมเสิร์ฟ มีรัศมี 30 เซนติเมตร โดยวัดจากขอบด้านนอกของ เส้นหลังเข้าไปในสนามยาว 2.45 เมตร และวัดจากเส้นข้างเข้าไปใน สนาม ยาว 3.05 เมตร ให้ตรงจุดตัดจากเส้นหลังและเส้นข้างเป็น จุดศูนย์กลาง ให้เขียนวงกลมรัศมี 30 เซนติเมตร โดยให้ขนาดความกว้าง ของเส้น 4 เซนติเมตร อยู่บนเขตรัศมี 30 เซนติเมตร
  - 1.3 พื้นของสนาม : พื้นสนาม เป็นยางสังเคราะห์โพลียูรีเทน ความหนา 3 มิลลิเมตร เป็นพื้นที่มีคุณสมบัติรองรับแรงกระแทก ทนต่อสภาพอากาศ และแสงแดด
  - 1.4 เสาชิงตาข่าย : เสามีความสูง 1.55 เมตร (สำหรับผู้หญิง 1.45 เมตร) สามารถปรับระดับได้ ให้เสาตั้งอยู่อย่างมั่นคงพอที่จะทำให้อายุยืนได้ ตำแหน่งของเสา ให้ตั้งหรือวางไว้อย่างมั่นคงนอกสนามตรงกับ แนวเส้นกลางห่างจากเส้นข้าง 30 เซนติเมตร
  - 1.5 ตาข่าย : ตาข่ายให้ทำด้วยเชือกอย่างดีหรือในลอน มีรูตาข่าย กว้าง 6-8 เซนติเมตร มีความกว้างของผืนตาข่าย 70 เซนติเมตร และความยาว ไม่น้อยกว่า 6.10 เมตร ให้มีรัศมีที่ทำเป็นแถบ ขนาดความกว้าง 5 เซนติเมตร ตรงด้านข้างของตาข่ายทั้งสองด้านจากขอบบนถึงขอบล่าง ตรงกับแนว เส้นข้างซึ่งเรียกว่า แถบแสดงเขตสนาม

แปลนแสดงขนาดสนามเซปักตะกร้อ  
มาตราส่วน 1 : 50

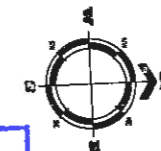

**เห็นชอบ**  
โครงการก่อสร้างสนามกีฬาากลางแจ้ง  
ศูนย์เยาวชนเมืองพัทยา ตำบลหนองปรือ  
อำเภอบางละมุง จังหวัดชลบุรี

แบบเลขที่ 17/2569 ลงวันที่ 20 เมษายน 2569

ลงชื่อ ..... ประธานกรรมการ

ลงชื่อ ..... กรรมการ

ลงชื่อ ..... กรรมการ



โครงการก่อสร้างสนามกีฬาากลางแจ้ง ศูนย์เยาวชนเมืองพัทยา ตำบลหนองปรือ อำเภอบางละมุง จังหวัดชลบุรี		
สถานที่ตั้ง ศูนย์กีฬาเยาวชนเมืองพัทยา ตำบลหนองปรือ อำเภอบางละมุง จังหวัดชลบุรี		
ผู้ออกแบบ		
 บริษัท เอ็น แอสเซท จำกัด 6/47 หมู่ 01 ถนนพหลโยธิน 4 แขวงจตุจักร เขตจตุจักร กรุงเทพฯ 10220		
วิศวกรโยธา	สุวัชร ศรีงาม	วช.2153
สถาปนิก (โครงสร้าง)	ชณภูมิ รัตนประยูร	ตส.12373
สถาปนิก (เครื่องกล)	วิมลสิริ ตระกวิทย์	ภย.77527
สถาปนิก (ไฟฟ้า)	วิศกร โยธา	วช.2153
วิศวกรเครื่องกล	ชณภูมิ รัตนประยูร	ตส.12373
วิศวกรไฟฟ้า	วิมลสิริ ตระกวิทย์	ภย.77527
วิศวกรสิ่งแวดล้อม	ชณภูมิ รัตนประยูร	ตส.12373
วิศวกรโยธา	วิศกร โยธา	วช.2153
วิศวกรเครื่องกล	ชณภูมิ รัตนประยูร	ตส.12373
วิศวกรไฟฟ้า	วิมลสิริ ตระกวิทย์	ภย.77527
วิศวกรสิ่งแวดล้อม	ชณภูมิ รัตนประยูร	ตส.12373
คณะกรรมการตรวจรับพัสดุ	คณะกรรมการตรวจรับพัสดุ	
กรมการศึกษานอกโรงเรียน	กรมการศึกษานอกโรงเรียน	
ผู้อำนวยการส่วนบริหารการศึกษา	ผู้อำนวยการส่วนบริหารการศึกษา	
ชินกร กระดังงา	ชินกร กระดังงา	
ผู้อำนวยการส่วนวิศวกรรมก่อสร้าง	ผู้อำนวยการส่วนวิศวกรรมก่อสร้าง	
ว่าที่ร้อยตรีปราณี พูลผล	ว่าที่ร้อยตรีปราณี พูลผล	
ผู้อำนวยการส่วนยุทธศาสตร์การกีฬา	ผู้อำนวยการส่วนยุทธศาสตร์การกีฬา	
ณัฐพงศ์ แสนทวีสุข	ณัฐพงศ์ แสนทวีสุข	
ผู้อำนวยการส่วนจัดการระบบป้องกันและระบายน้ำ	ผู้อำนวยการส่วนจัดการระบบป้องกันและระบายน้ำ	
รักษาการแทน ผู้อำนวยการสำนักช่างบริหาร	รักษาการแทน ผู้อำนวยการสำนักช่างบริหาร	
วิวัฒน์ กุดแดง	วิวัฒน์ กุดแดง	
รองปลัดเมืองพัทยา	รองปลัดเมืองพัทยา	
ศิริร บุญเกิด	ศิริร บุญเกิด	
รองปลัดเมืองพัทยา	รองปลัดเมืองพัทยา	
เกียรติศักดิ์ ศรีวงษ์ชัย	เกียรติศักดิ์ ศรีวงษ์ชัย	
ปลัดเมืองพัทยา	ปลัดเมืองพัทยา	
อนุมัติ	อนุมัติ	
แบบแสดง		
แปลนแสดงขนาดสนามเซปักตะกร้อ (สนามกีฬาากลางแจ้ง)		
วันที่	25/12/2567	
มาตราส่วน	1 : 50	
แบบเลขที่	A6-AR-02	